

# COLLECTION DE M. STERN - PARTIE I

jeudi 10 octobre 2024 14:00

Frais de vente : 30% TTC

> My buy orders(/en/ordres-d-achat/)

> Information on the sale

> Terms and conditions of sale

DROUOT

(https://www.boisgirard-antonini.com/wp-content/uploads/2024/09/PARTIE-I-TABLEAUX-MODERNES-SCULPTURES-768x1086.jpg)

Sort by: Lot number

Lot No: Ex: 42

OK

Search

Q

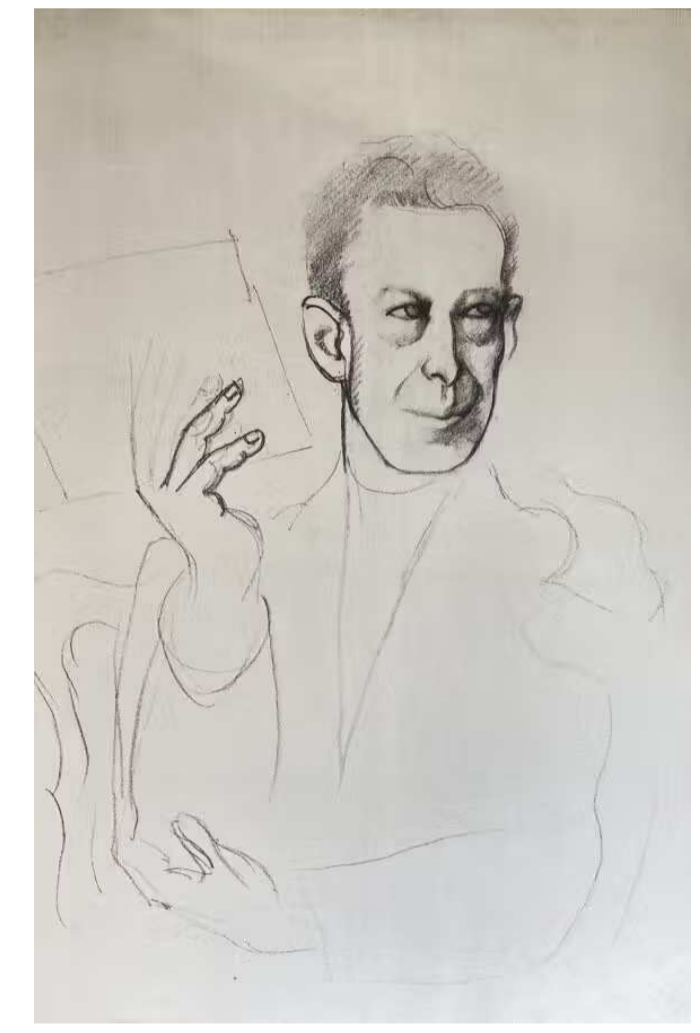

(https://www.boisgirard-antonini.com/en/lot/roger-de-la-fresnaye-1885-1925-dessins-et-gouaches-libraire-de-france-p/)  
**ROGER DE LA FRESNAYE (1885-1925)** – Dessins et gouaches, Libraire de – France, P... (https://www.boisgirard-antonini.com/en/lot/roger-de-la-fresnaye-1885-1925-dessins-et-gouaches-libraire-de-france-p/)  
ROGER DE LA FRESNAYE (1885-1925) Dessins et gouaches, Libraire de France, Paris, 1927 signé, daté, in folio en feuilles, sous chemise d'édition cartonné, tirage à 300 exemplaires , notice de Waldemar-George

Estimate: 100 - 200 EUR

Adjudication : 325 EUR (frais inclus)

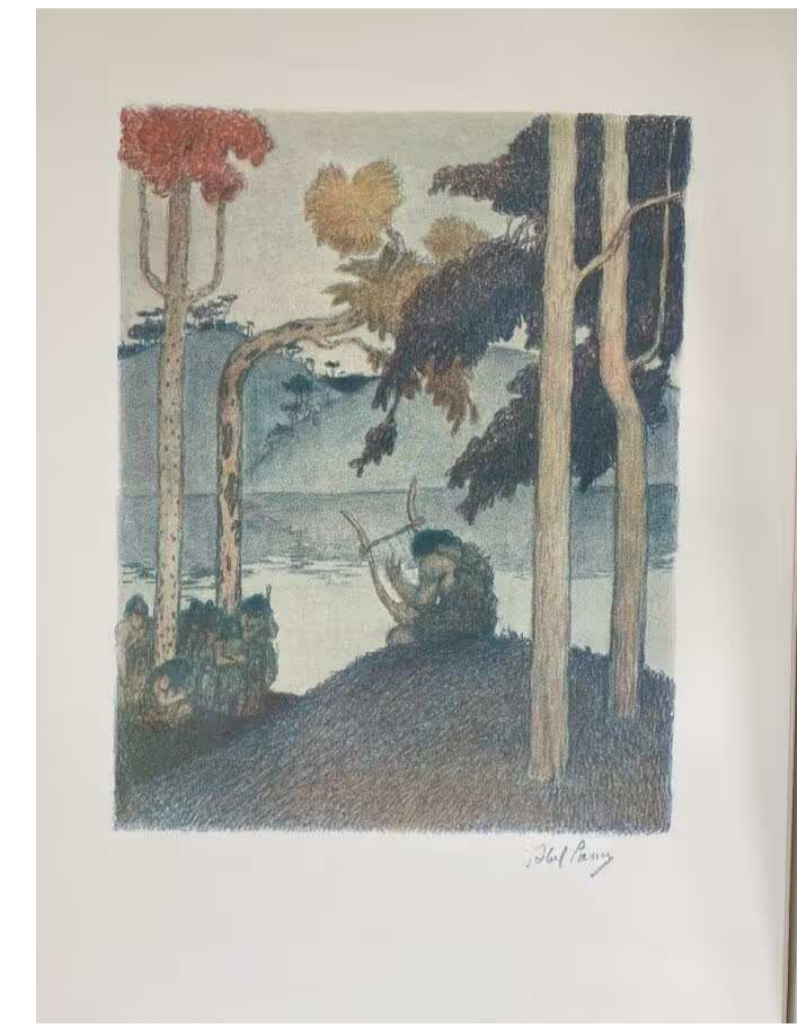

(https://www.boisgirard-antonini.com/en/lot/abel-pfeffermann-pann-1883-1963-the-bible-genesis-c-1930-25-lithograph...)  
**ABEL PFEFFERMANN PANN (1883-1963)** – The Bible, Génésis, c. 1930 – 25 lithograph... (https://www.boisgirard-antonini.com/en/lot/abel-pfeffermann-pann-1883-1963-the-bible-genesis-c-1930-25-lithograph/)  
ABEL PFEFFERMANN PANN (1883-1963) The Bible, Génésis, c. 1930 25 lithographies originales en couleurs sur la Genèse d'Abel Pann, signées dans la planche, Palestine Art Publishing Co., Jérusalem, emboitage à rabats en toile, d'éditeur 43 x30 cm

Estimate: 200 - 300 EUR

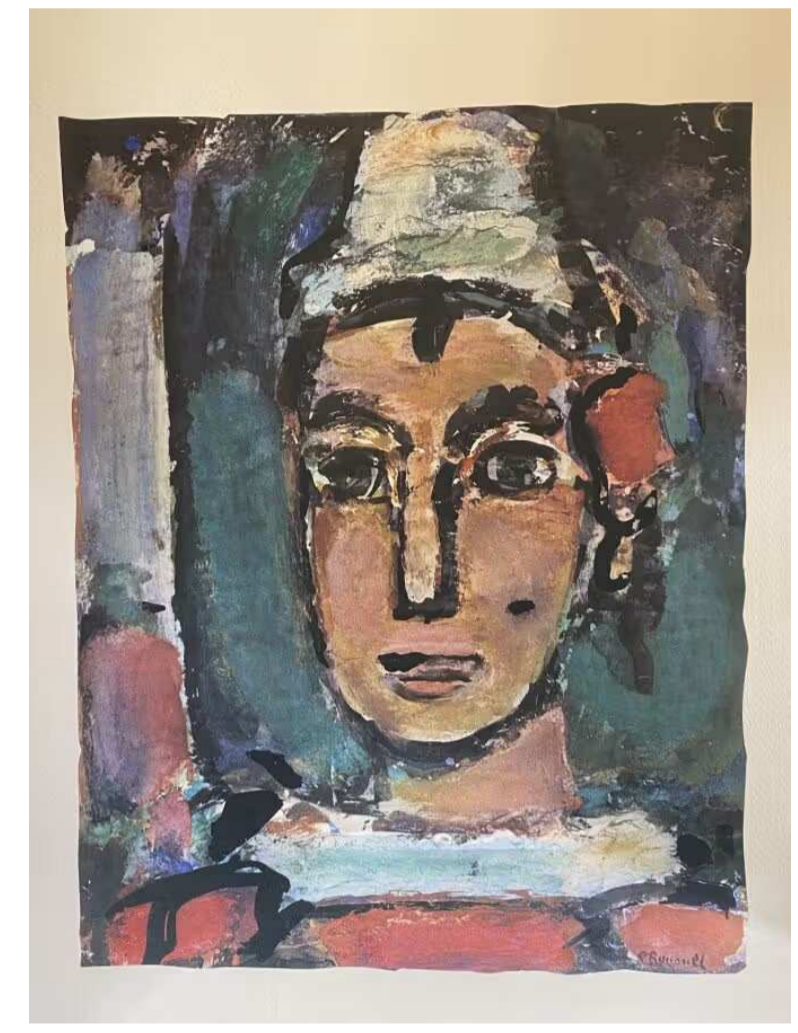

(https://www.boisgirard-antonini.com/en/lot/georges-rouault-divertissement-teriade-editeur-1943-in-folio-en-feuille/)  
**GEORGES ROUAULT** – Divertissement, Tériade éditeur Paris , 1943, In folio, – en... (https://www.boisgirard-antonini.com/en/lot/georges-rouault-divertissement-teriade-editeur-1943-in-folio-en-feuille/)  
GEORGES ROUAULT Divertissement, Tériade éditeur Paris , 1943, In folio, en feuilles, sous couverture et emboitage cartonné d'édition, tirage à 1200 exemplaires, un des 1200 sur vélin d'Arches, fabriqué spécialement pour ce livre, exemplaire no 1033, étui légèrement abimé, couverture réparée  
Estimate: 50 - 100 EUR

Adjudication : 195 EUR (frais inclus)



(https://www.boisgirard-antonini.com/en/lot/ker-xavier-rousseau-virgile-les-buccoliques-les-bibliophiles-franco-suiss/)  
**KER XAVIER ROUSSEL** – VIRGILE – Les Buccoliques, Les Bibliophiles Franco-Suiss... (https://www.boisgirard-antonini.com/en/lot/ker-xavier-rousseau-virgile-les-buccoliques-les-bibliophiles-franco-suiss/)  
(KER XAVIER ROUSSEL) – VIRGILE Les Buccoliques, Les Bibliophiles Franco-Suisses, Paris, 1953, grand in-4° en feuilles, sous emboitage et étui d'édition, cartonné, avec des lithographies originales de Ker Xavier Roussel , tirage à 120 exemplaires, tous numérotés, exemplaire n°38, imprimé pour Mr Gaston Girousse

Estimate: 100 - 200 EUR

Adjudication : 390 EUR (frais inclus)



(https://www.boisgirard-antonini.com/en/lot/raoul-dufy-colette-pour-un-herbier-aquarelles-de-raoul-dufy-mermod-lau/)  
**RAOUL DUFY** – COLETTE – Pour un herbier. Aquarelles de Raoul Dufy, Mermod, Lau... (https://www.boisgirard-antonini.com/en/lot/raoul-dufy-colette-pour-un-herbier-aquarelles-de-raoul-dufy-mermod-lau/)  
(RAOUL DUFY) – COLETTE Pour un herbier. Aquarelles de Raoul Dufy, Mermod, Lausanne, 1951, grand in-4, en feuilles, sous étui, avec des aquarelles de Raoul Dufy, procédé Jacomet, tirage à 376 ex. sur grand vélin d'Arches, un des 125 réservés à l'artiste et aux collaborateurs numérotés en chiffres romains, ex. no 56 imprimé pour Joseph [...]

Estimate: 100 - 200 EUR

Adjudication : 1820 EUR (frais inclus)

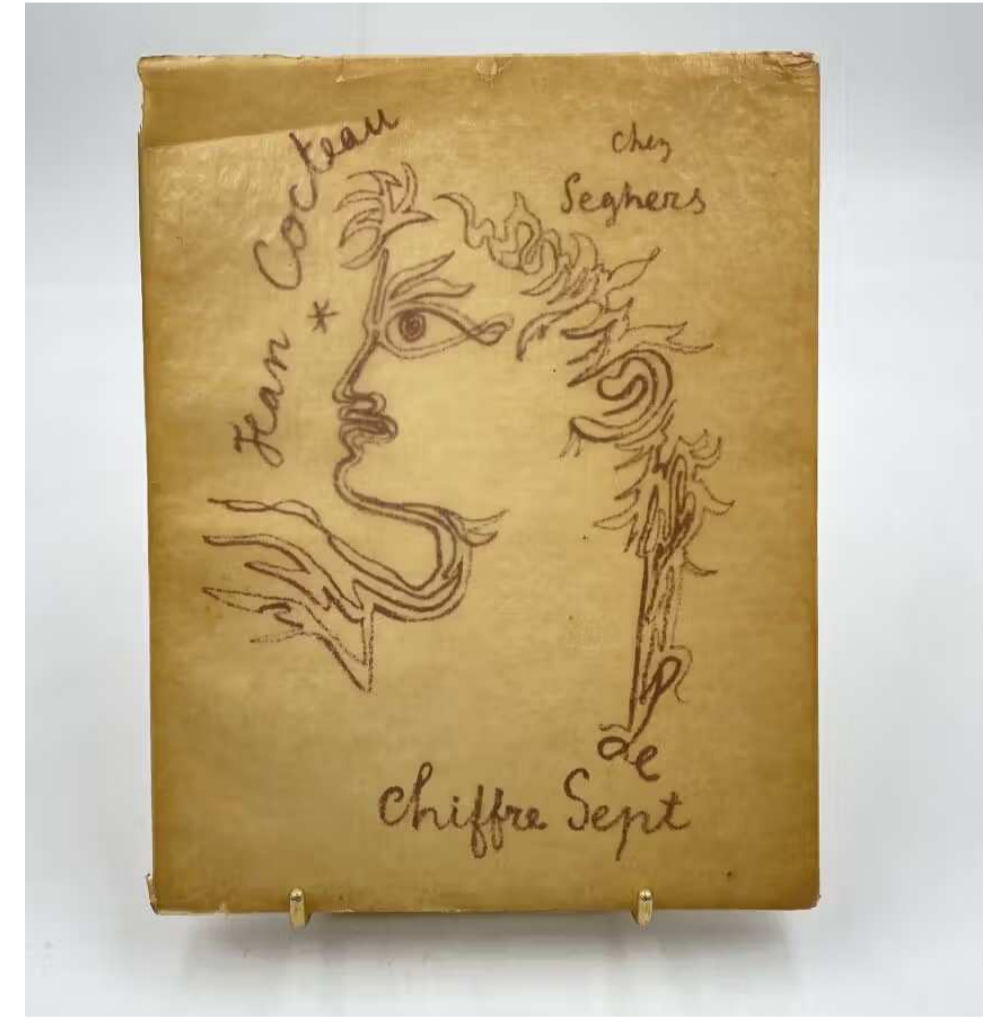

(https://www.boisgirard-antonini.com/en/lot/jean-cocteau-le-chiffre-sept-seghers-paris-1952-in-8-broche-dedication-jean-cocteau/)  
**JEAN COCTEAU** – Le chiffre sept, Seghers, Paris, 1952, in 8 – broché, dédicace d... (https://www.boisgirard-antonini.com/en/lot/jean-cocteau-le-chiffre-sept-seghers-paris-1952-in-8-broche-dedication-jean-cocteau/)  
JEAN COCTEAU Le chiffre sept, Seghers, Paris, 1952, in 8 broché, dédicace de Jean Cocteau

Estimate: 50 - 100 EUR

Adjudication : 325 EUR (frais inclus)





(<https://www.boisgirard-antonini.com/en/lot/berthe-morisot-1841-1895-fillette-au-chat-eau-forte-sur-papier-encadrée>)

**BERTHE MORISOT (1841-1895) – Fillette au chat – Eau-forte sur papier, insolé et encadrée**  
BERTHE MORISOT (1841-1895) Fillette au chat Eau-forte sur papier, insolé et encadrée

Estimate: 200 - 300 EUR  
Adjudication : 910 EUR (frais inclus)



(<https://www.boisgirard-antonini.com/en/lot/leopold-survage-1879-1968-composition-cubiste-1957-pochoir-a-la-gouache>,...)

**LÉOPOLD SURVAGE (1879-1968) – Composition cubiste, 1957 – Pochoir à la gouache, signé et daté en bas à droite 21 x 15 cm (à vue), encadré**

Estimate: 200 - 300 EUR

Adjudication : 910 EUR (frais inclus)



(<https://www.boisgirard-antonini.com/en/lot/georges-clairin-1843-1919-eventail-femmes-assises-1890-aquarelle-et-gouache>)

**GEORGES CLAIRIN (1843-1919) – Eventail : femmes assises, 1890 – Aquarelle et gouache sur papier, signé, daté et dédié en bas à gauche 31 x 62 cm (à vue), encadré**

Estimate: 400 - 600 EUR

Adjudication : 1300 EUR (frais inclus)



(<https://www.boisgirard-antonini.com/en/lot/jean-gabriel-domergue-1899-1962-etude-de-personnages-c-1905-crayon-et-fusain>)

**JEAN-GABRIEL DOMERGUE (1899-1962) – Étude de personnages, c. 1905 – Crayon et fusain sur papier, signé en bas au milieu, monogrammé à droite vers le milieu 16,5 x 29,5 cm (à vue), encadré**

Estimate: 200 - 300 EUR

Adjudication : 195 EUR (frais inclus)



(<https://www.boisgirard-antonini.com/en/lot/dans-le-gout-de-raoul-dufy-projet-de-tissu-pochoir-a-la-gouache-sur-papier>,...)



(<https://www.boisgirard-antonini.com/en/lot/rahout-ou-rabout-ecole-du-xixeme-siecle-double-portrait-de-frantz-liszt-et-de-rachel>)

**RAHOUT OU RABOUT (ÉCOLE DU XIXÈME SIÈCLE) – Double portrait de Frantz Liszt et... de l'actrice Rachel Felix, 1847**

Encre noire et brune, signée et datée sous le portrait, brunissement du papier Diamètres : 10,5 et 11,5 cm Encadrement : 19 x 31,5 cm (à vue), encadrée Provenance : vente de la collection Alfred Cortot [...]

Estimate: 300 - 400 EUR

Adjudication : 260 EUR (frais inclus)



(<https://www.boisgirard-antonini.com/en/lot/jean-gabriel-domergue-1899-1962-etude-de-personnages-c-1905-crayon-et-fusain>)

**JEAN-GABRIEL DOMERGUE (1899-1962) – Étude de personnages, c. 1905 – Crayon et fusain sur papier, signé en bas au milieu, légèrement insolé sur les bords 16.5 x 26 cm (à vue), encadré**

Estimate: 200 - 300 EUR

Adjudication : 234 EUR (frais inclus)



(<https://www.boisgirard-antonini.com/en/lot/jean-louis-forain-1852-1931-la-lecon-de-piano-encre-gouache-et-pastel-s>)

**JEAN-LOUIS FORAIN (1852-1931) – La leçon de piano. – Encre, gouache et pastel sur papier, signé en bas à gauche 25,5 x 21 cm (à vue), encadré**

Estimate: 100 - 200 EUR

Adjudication : 416 EUR (frais inclus)



(<https://www.boisgirard-antonini.com/en/lot/bram-van-velde-1895-1995-composition-rouge-et-beige-lithographie>)



(<https://www.boisgirard-antonini.com/en/lot/stanislas-lepine-1835-1892-village-1869-fusain-crayon-de-couleurs-et-estompe>)

**STANISLAS LEPINE (1835-1892) – Village 1869 – Fusain, crayon de couleur et estompe sur papier, signé et daté en bas à gauche 10,5 x 16,5 cm (à vue), encadré**

Estimate: 100 - 200 EUR

Adjudication : 104 EUR (frais inclus)

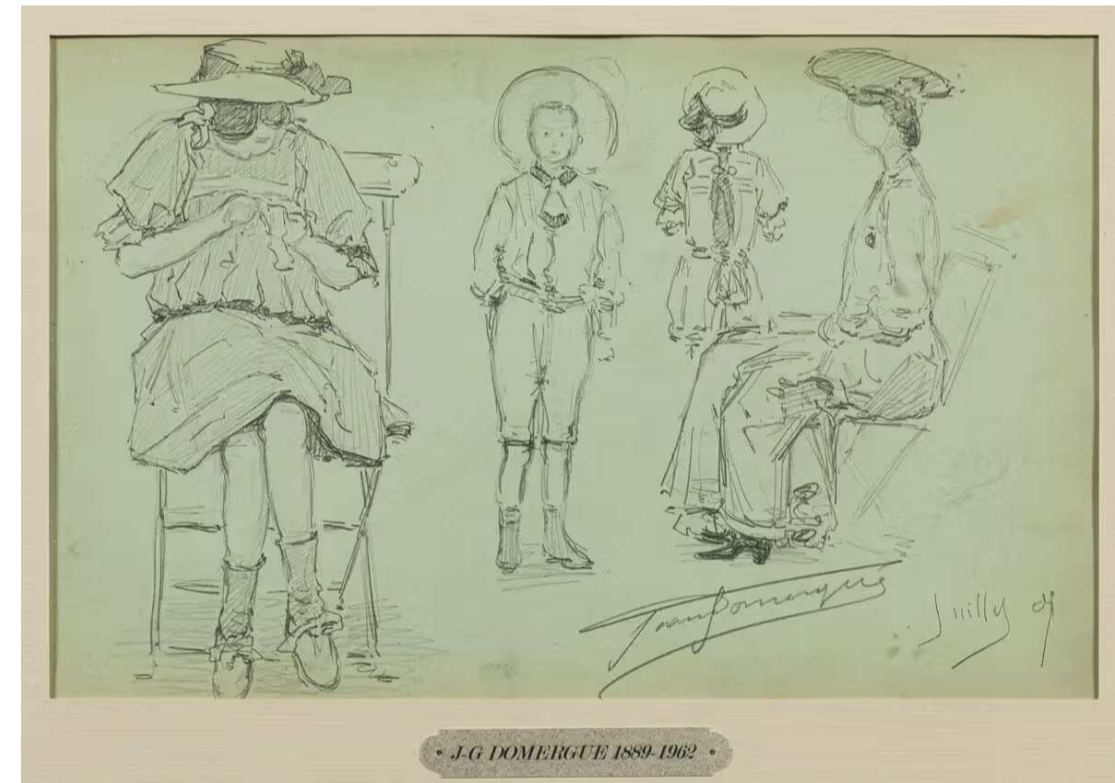

(<https://www.boisgirard-antonini.com/en/lot/jean-gabriel-domergue-1899-1962-personnages-dans-un-jardin-crayon-sur-papier>)

**JEAN-GABRIEL DOMERGUE (1899-1962) – Personnages dans un jardin – Crayon sur papier, signé et daté illisiblement en bas à droite 16,5 x 26 cm (à vue), encadré**

Estimate: 200 - 300 EUR

Adjudication : 234 EUR (frais inclus)



(<https://www.boisgirard-antonini.com/en/lot/jules-cheret-1836-1932-femme-assise-de-dos-sanguine-et-rehauts-de-craie>)

**JULES CHERET (1836-1932) – Femme assise de dos – Sanguine et rehauts de craie blanche sur papier beige, signé à gauche vers le milieu 28 x 20 cm (à vue), encadré**

Estimate: 100 - 200 EUR

Adjudication : 650 EUR (frais inclus)



(<https://www.boisgirard-antonini.com/en/lot/jules-cheret-1836-1932-joueuse-de-mandoline-sanguine-et-rehauts-de-craie-blanche-s/>)  
**JULES CHERET (1836-1932) – Joueuse de mandoline – Sanguine et rehauts de craie...** (<https://www.boisgirard-antonini.com/en/lot/jules-cheret-1836-1932-joueuse-de-mandoline-sanguine-et-rehauts-de-craie/>)  
JULES CHERET (1836-1932) Joueuse de mandoline Sanguine et rehauts de craie blanche sur papier beige, signé en bas à droite 35,5 x 21,5 cm (à vue), encadré  
Estimate: 100 - 200 EUR

Adjudication : 260 EUR (frais inclus)



(<https://www.boisgirard-antonini.com/en/lot/jules-cheret-1836-1932-femme-au-chapeau-fusain-sur-papier-signe-en-bas/>)  
**JULES CHERET (1836-1932) – Femme au chapeau. – Fusain sur papier, signé en bas...** (<https://www.boisgirard-antonini.com/en/lot/jules-cheret-1836-1932-femme-au-chapeau-fusain-sur-papier-signe-en-bas/>)  
Jules CHERET (1836-1932) Femme au chapeau. Fusain sur papier, signé en bas à droite, petit manque de papier et petite tache 39,5 x 24 cm (à vue), encadré

Estimate: 100 - 200 EUR

Adjudication : 286 EUR (frais inclus)



(<https://www.boisgirard-antonini.com/en/lot/theophile-alexandre-steinlen-1859-1923-le-couple-delegants-fusain-sur-papier-brunissement-dus-bords/>)  
**THÉOPHILE-ALEXANDRE – STEINLEN (1859-1923) – Le couple d'élégants. – Fusain sur...** (<https://www.boisgirard-antonini.com/en/lot/theophile-alexandre-steinlen-1859-1923-le-couple-delegants-fusain-sur-papier-brunissement-dus-bords/>)  
THÉOPHILE-ALEXANDRE STEINLEN (1859-1923) Le couple d'élégants. Fusain sur papier, brunissement du papier sur les bords 47 x 31 cm (à vue), encadré

Estimate: 150 - 200 EUR

Adjudication : 364 EUR (frais inclus)

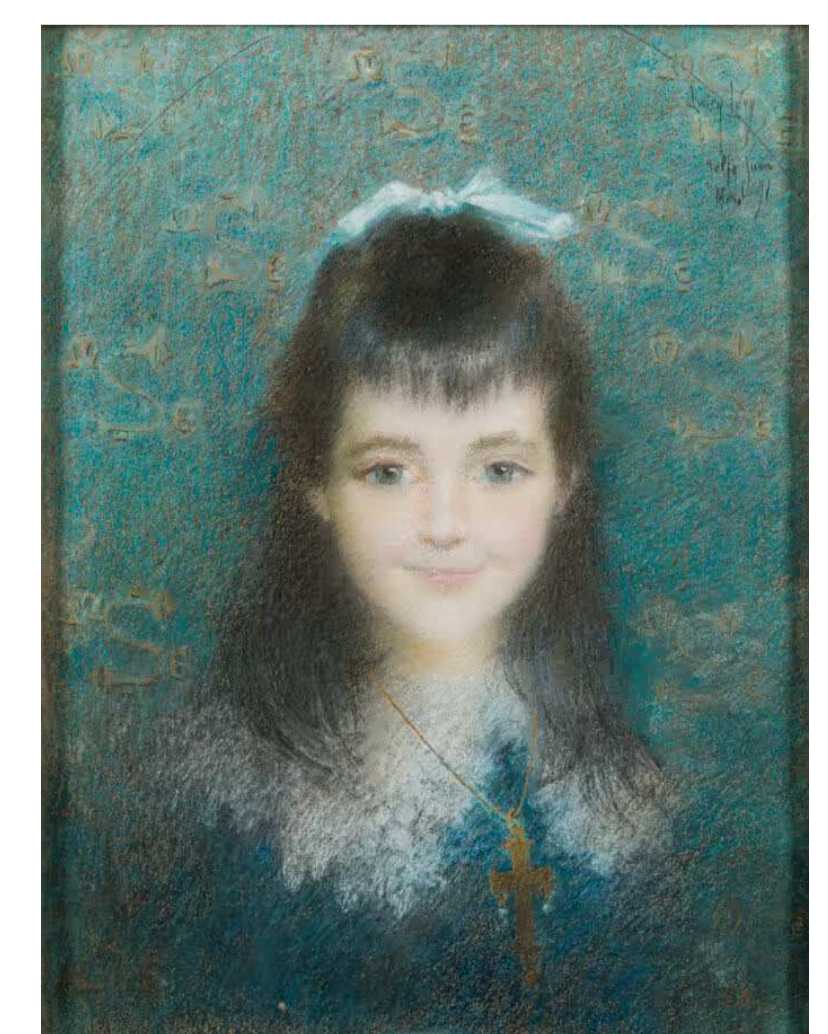

(<https://www.boisgirard-antonini.com/en/lot/lucien-levy-dhurmer-1865-1953-portrait-de-fillette-au-ruban-bleu-pastel/>)  
**LUCIEN LEVY-DHURMER (1865-1953) – Portrait de fillette au ruban bleu** (portrait...) (<https://www.boisgirard-antonini.com/en/lot/lucien-levy-dhurmer-1865-1953-portrait-de-fillette-au-ruban-bleu-pastel/>)  
LUCIEN LEVY-DHURMER (1865-1953) Portrait de fillette au ruban bleu (portrait de Marie Elisabeth Schneider), 1891 Pastel et crayon d'or sur papier, signé



(<https://www.boisgirard-antonini.com/en/lot/jules-cheret-1836-1932-musicien-sanguine-et-rehauts-de-craie-blanche-s/>)  
**JULES CHERET (1836-1932) – Musicien – Sanguine et rehauts de craie – blanche, s...** (<https://www.boisgirard-antonini.com/en/lot/jules-cheret-1836-1932-musicien-sanguine-et-rehauts-de-craie-blanche-s/>)  
JULES CHERET (1836-1932) Musicien Sanguine et rehauts de craie blanche, signé au milieu vers la droite, pliures 38 x 22 cm (à vue), encadré  
Estimate: 100 - 200 EUR

Adjudication : 585 EUR (frais inclus)

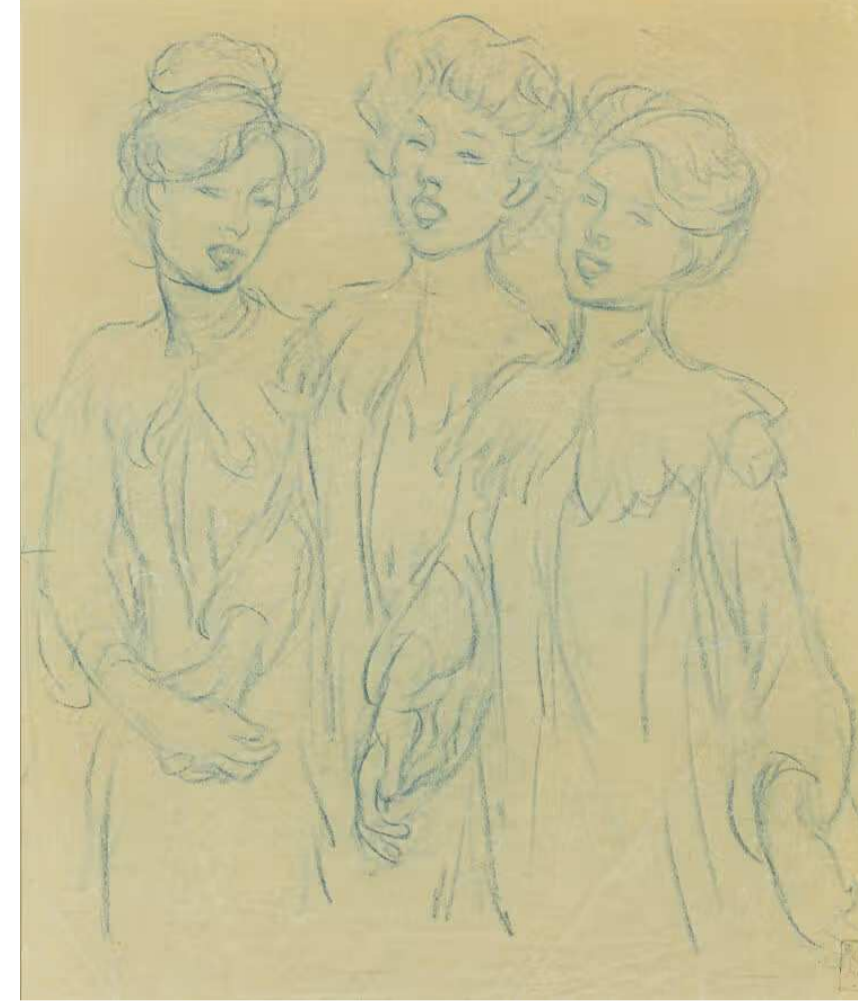

(<https://www.boisgirard-antonini.com/en/lot/theophile-alexandre-steinlen-1859-1923-trois-femmes-crayon-bleu-sur-papier-cachet-du-monogramme-en-bas-a-droite/>)  
**THÉOPHILE-ALEXANDRE STEINLEN – (1859-1923) – Trois femmes – Crayon bleu sur pa...** (<https://www.boisgirard-antonini.com/en/lot/theophile-alexandre-steinlen-1859-1923-trois-femmes-crayon-bleu-sur-papier-cachet-du-monogramme-en-bas-a-droite/>)  
THÉOPHILE-ALEXANDRE STEINLEN (1859-1923) Trois femmes Crayon bleu sur papier, cachet du monogramme en bas à droite, pliures, petits manques de papier 34,8 x 29 cm, encadré  
Estimate: 100 - 200 EUR

Adjudication : 416 EUR (frais inclus)



(<https://www.boisgirard-antonini.com/en/lot/theophile-alexandre-steinlen-1859-1923-femme-nue-allongee-fusain-et-craie-blanche-sur-papier-beige/>)  
**THÉOPHILE-ALEXANDRE STEINLEN (1859-1923) – Femme nue allongée. – Fusain et craie...** (<https://www.boisgirard-antonini.com/en/lot/theophile-alexandre-steinlen-1859-1923-femme-nue-allongee-fusain-et-craie-blanche-sur-papier-beige/>)  
THÉOPHILE-ALEXANDRE STEINLEN (1859-1923) Femme nue allongée. Fusain et craie blanche sur papier beige 41 x 61,5 cm (à vue), encadré

Estimate: 200 - 300 EUR

Adjudication : 975 EUR (frais inclus)

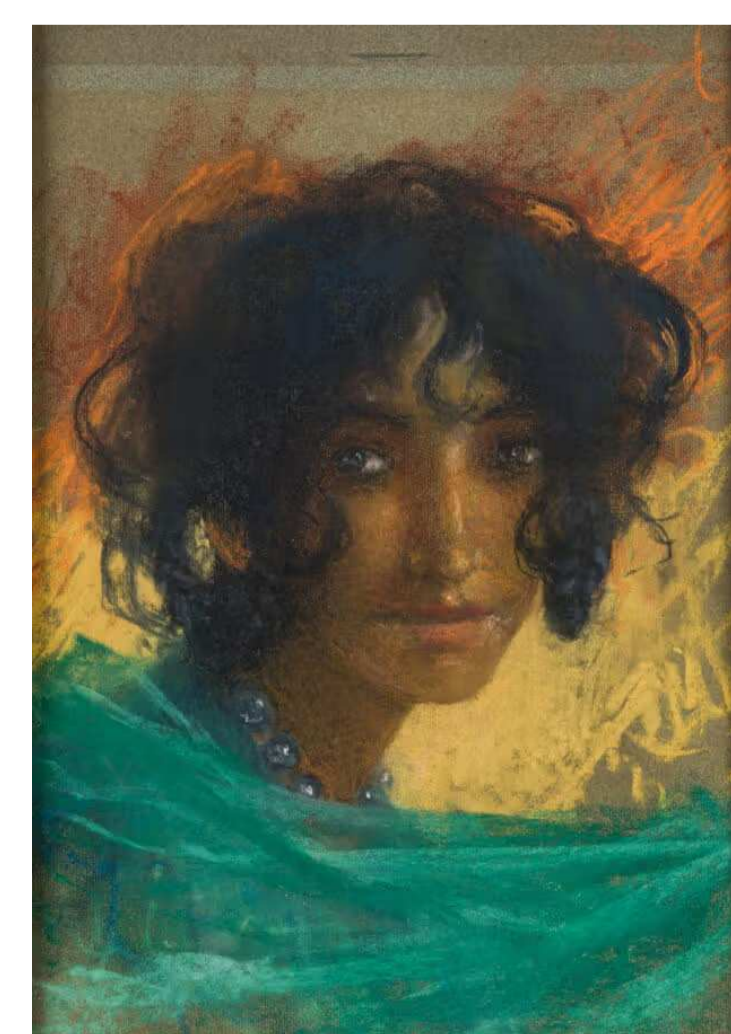

(<https://www.boisgirard-antonini.com/en/lot/lucien-levy-dhurmer-1865-1953-jeune-fille-au-collier-de-perles-pastel/>)  
**LUCIEN LEVY – DHURMER (1865-1953) – Jeune fille au collier de perles, – Pastel...** (<https://www.boisgirard-antonini.com/en/lot/lucien-levy-dhurmer-1865-1953-jeune-fille-au-collier-de-perles-pastel/>)  
LUCIEN LEVY – DHURMER (1865-1953) Jeune fille au collier de perles, Pastel sur papier, traces d'ancien encadrement 44 x 30,5 cm (à vue), encadré



(<https://www.boisgirard-antonini.com/en/lot/jules-cheret-1836-1932-femme-assise-1919-fusain-sur-papier-signe-et-dated-2-octobre-1919-en-bas-a-droite/>)  
**JULES CHERET (1836-1932) – Femme assise, 1919 – Fusain sur papier, signé et – d...** (<https://www.boisgirard-antonini.com/en/lot/jules-cheret-1836-1932-femme-assise-1919-fusain-sur-papier-signe-et-dated-2-octobre-1919-en-bas-a-droite/>)  
JULES CHERET (1836-1932) Femme assise, 1919 Fusain sur papier, signé et daté 2 octobre 1919 en bas à droite 35,5 x 22,5 cm (à vue), encadré  
Estimate: 100 - 200 EUR

Adjudication : 260 EUR (frais inclus)

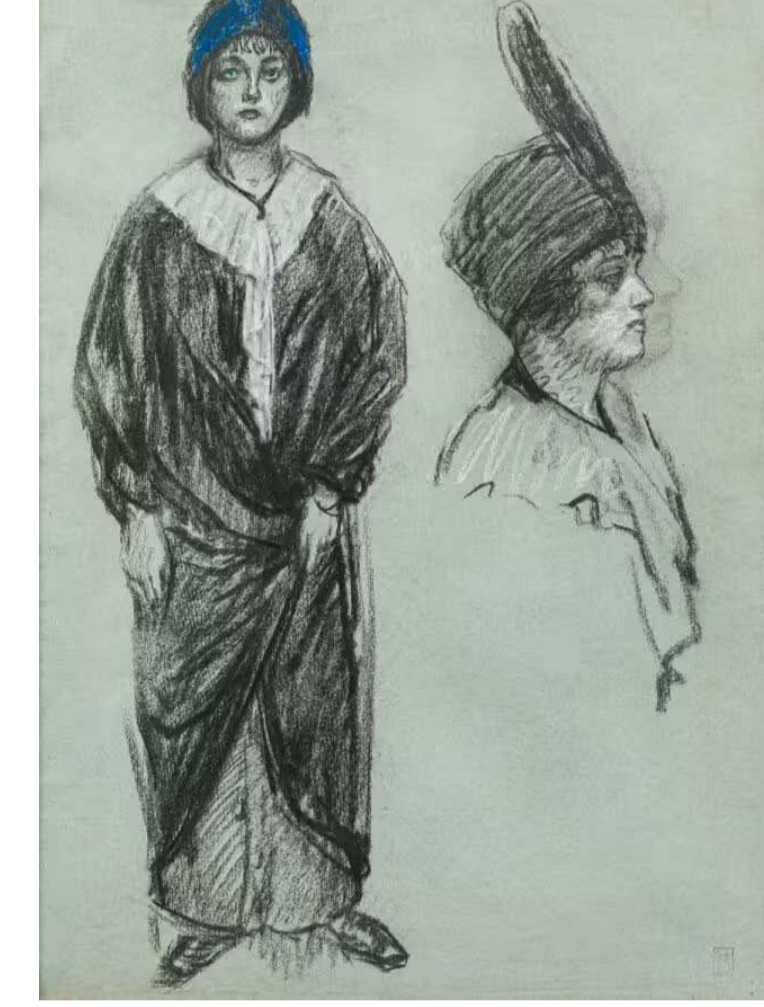

(<https://www.boisgirard-antonini.com/en/lot/theophile-alexandre-steinlen-1859-1923-elegantes-fusain-et-crayon-de-couleurs-rehauts-de-craie-blanche-cachet-du-monogramme-en-bas-a-droite/>)  
**THÉOPHILE-ALEXANDRE – STEINLEN (1859-1923) – Élégnantes – Fusain et crayon de co...** (<https://www.boisgirard-antonini.com/en/lot/theophile-alexandre-steinlen-1859-1923-elegantes-fusain-et-crayon-de-couleurs-rehauts-de-craie-blanche-cachet-du-monogramme-en-bas-a-droite/>)  
THÉOPHILE-ALEXANDRE STEINLEN (1859-1923) Élégnantes Fusain et crayon de couleurs rehauts de craie blanche, cachet du monogramme en bas à droite. 62 x 46,5 cm (à vue), encadré  
Estimate: 200 - 300 EUR

Adjudication : 585 EUR (frais inclus)



(<https://www.boisgirard-antonini.com/en/lot/andre-de-warequier-1881-1970-ensemble-de-6-portraits-1925-1946-encres/>)  
**27**

**ANDRÉ DE WAROQUIER – (1881-1970) – 6 Ensembles de portraits, 1925-1946 – Encres...** (<https://www.boisgirard-antonini.com/en/lot/andre-de-warequier-1881-1970-ensemble-de-6-portraits-1925-1946-encres/>)  
ANDRÉ DE WAROQUIER (1881-1970) 6 Ensembles de portraits, 1925-1946 Encres, lavis, pastels et crayons de couleurs, signés et datés entre 1925 et 1946 Au dos tous monogrammés et datés 13x62 à 64 cm environ (à vue), encadrés  
Estimate: 600 - 1000 EUR  
Adjudication : 650 EUR (frais inclus)

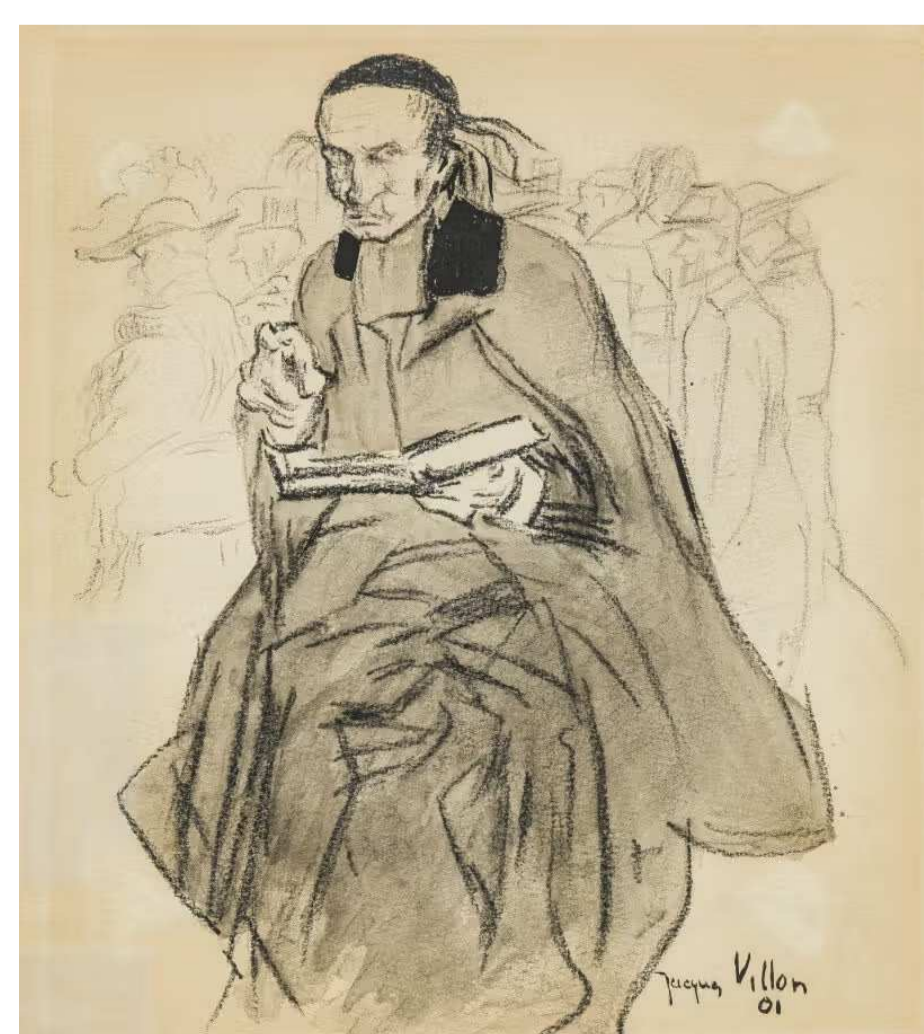

(<https://www.boisgirard-antonini.com/en/lot/jacques-villon-1875-1963-religieux-1901-crayon-fusain-et-lavis-sur-papier/>)  
**30**  
**JACQUES VILLON (1875-1963) – Religieux, 1901 – Crayon, fusain et lavis sur papi...** (<https://www.boisgirard-antonini.com/en/lot/jacques-villon-1875-1963-religieux-1901-crayon-fusain-et-lavis-sur-papier/>)  
JACQUES VILLON (1875-1963) Religieux, 1901 Crayon, fusain et lavis sur papier, signé et daté en bas à droite, décoloration du papier 25 x 22,5 cm, encadré



Estimate: 1000 - 2000 EUR  
Adjudication : 2080 EUR (frais inclus)

Estimate: 100 - 200 EUR  
Adjudication : 156 EUR (frais inclus)

en/ordres-d-achat/)

EN  
FR (https://www.boisgirard-antonini.com/en/)  
Our Auction Ho

Future sale  
Results  
Specialties  
News Buy,  
Contact  
Online paym



(https://www.boisgirard-antonini.com/en/lot/jacques-villon-1875-1963-deux-femmes-aux-chapeaux-1917-aquarelle-et-crayon...  
JACQUES VILLON (1875-1963) – Deux femmes aux chapeaux, 1917 – Aquarelle et crayon...  
(https://www.boisgirard-antonini.com/en/lot/jacques-villon-1875-1963-deux-femmes-aux-chapeaux-1917-aquarelle-et-crayon/)  
JACQUES VILLON (1875-1963) Deux femmes aux chapeaux, 1917 Aquarelle et crayon sur papier, signé et daté en bas à droite 18,5 x 12 cm (à vue), encadré

Estimate: 100 - 200 EUR  
Adjudication : 650 EUR (frais inclus)



(https://www.boisgirard-antonini.com/en/lot/andre-dunoyer-de-segonzac-1884-1974-femme-assise-de-dos-sur-la-plage-de-p...  
ANDRÉ DUNOYER DE SEGONZAC (1884-1974) – Femme assise de dos sur la plage de – P...  
(https://www.boisgirard-antonini.com/en/lot/andre-dunoyer-de-segonzac-1884-1974-femme-assise-de-dos-sur-la-plage-de-p/)  
ANDRÉ DUNOYER DE SEGONZAC (1884-1974) Femme assise de dos sur la plage de Pampelonne Encre et aquarelle, signé en bas à gauche, dédié au dos 22,5 x 20 cm (à vue), encadré

Estimate: 100 - 200 EUR  
Adjudication : 845 EUR (frais inclus)



(https://www.boisgirard-antonini.com/en/lot/pierre-emile-cornillier-1862-1946-portrait-dalfred-cortot-1911-pastel-s...  
PIERRE EMILE CORNILLIER (1862-1946) – Portrait d'Alfred Cortot, 1911 – Pastel s...  
(https://www.boisgirard-antonini.com/en/lot/pierre-emile-cornillier-1862-1946-portrait-dalfred-cortot-1911-pastel-s/)  
PIERRE EMILE CORNILLIER (1862-1946) Portrait d'Alfred Cortot, 1911 Pastel sur papier marouffé sur toile, monogrammé et daté juin 1911 en bas à droite, dédié à Alfred Cortot en bas à gauche, étiquette vente Christie's 16/10/2009 au dos 82 x 54,5 cm (à vue), encadré

Estimate: 1000 - 2000 EUR  
Adjudication : 1235 EUR (frais inclus)

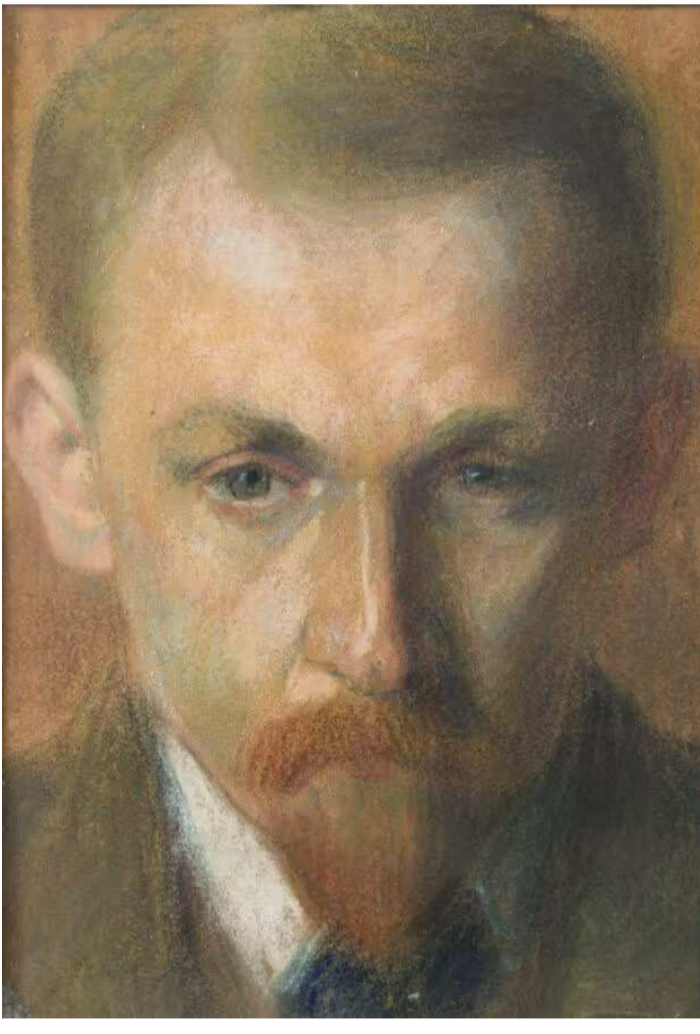

(https://www.boisgirard-antonini.com/en/lot/adele-steiner-1887-1981-portrait-de-hermann-steiner-pastel-sur-papier-ma...  
ADÈLE STEINER (1887-1981) – Portrait de Hermann Steiner – Pastel sur papier, ma...  
(https://www.boisgirard-antonini.com/en/lot/adele-steiner-1887-1981-portrait-de-hermann-steiner-pastel-sur-papier-ma/)  
ADÈLE STEINER (1887-1981) Portrait de Hermann Steiner Pastel sur papier, manque de papier dans le coin inférieur gauche 31,5 x 23 cm (à vue), encadré

Estimate: 200 - 300 EUR  
Adjudication : 260 EUR (frais inclus)

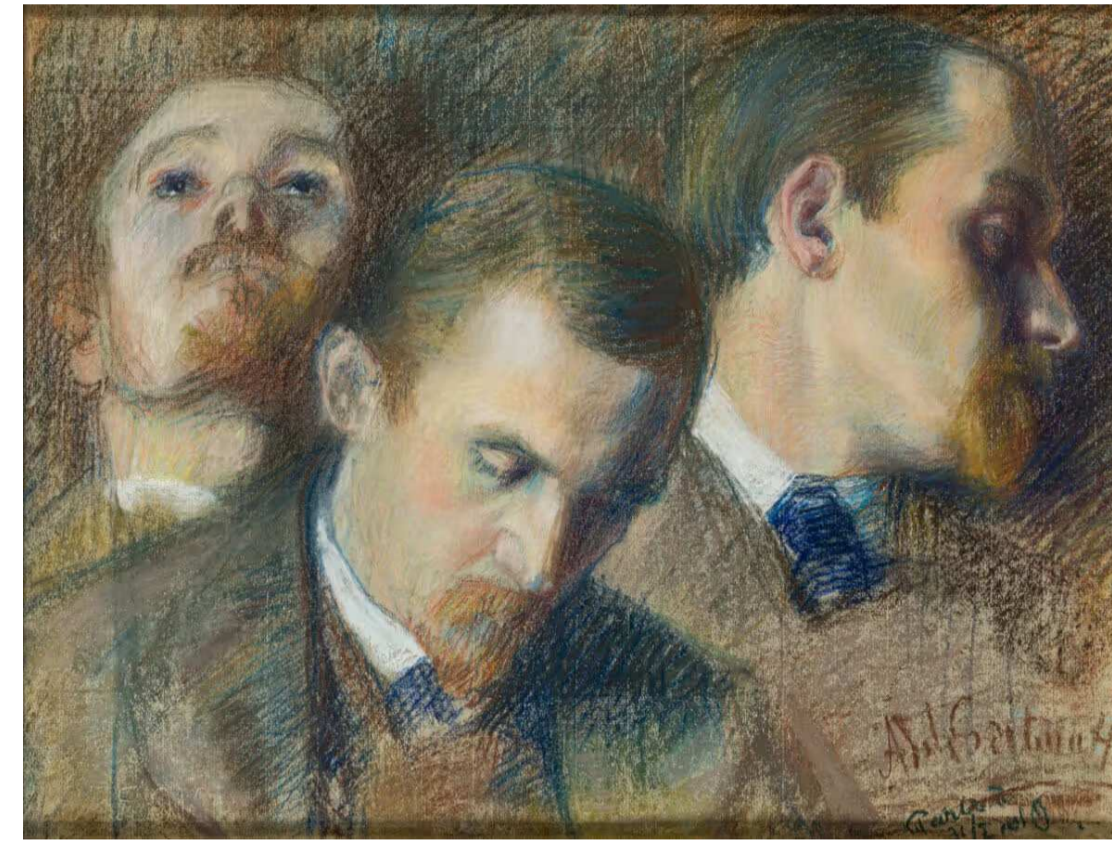

(https://www.boisgirard-antonini.com/en/lot/adele-steiner-1887-1981-etude-de-tete-sous-trois-angles-hermann-steiner)-...  
ADÈLE STEINER (1887-1981) – Étude de tête sous trois angles (Hermann Steiner) -...  
(https://www.boisgirard-antonini.com/en/lot/adele-steiner-1887-1981-etude-de-tete-sous-trois-angles-hermann-steiner/)  
ADÈLE STEINER (1887-1981) Étude de tête sous trois angles (Hermann Steiner) Pastel sur papier, signé en bas à droite 45 x 59 cm (à vue), encadré

Estimate: 400 - 600 EUR  
Adjudication : 1105 EUR (frais inclus)



(https://www.boisgirard-antonini.com/en/lot/camille-hilaire-1916-2004-personnage-dans-un-jardin-feutres-et-aquarelle...  
CAMILLE HILAIRE (1916-2004) – Personnage dans un jardin – Feutres et aquarelle...  
(https://www.boisgirard-antonini.com/en/lot/camille-hilaire-1916-2004-personnage-dans-un-jardin-feutres-et-aquarelle/)  
CAMILLE HILAIRE (1916-2004) Personnage dans un jardin Feutres et aquarelle sur papier, signé en bas à droite 35,5 x 40,5 cm (à vue), encadré

Estimate: 200 - 300 EUR  
Adjudication : 260 EUR (frais inclus)



(https://www.boisgirard-antonini.com/en/lot/camille-hilaire-1916-2004-femme-nue-allongee-encre-sur-papier-signee-en...  
CAMILLE HILAIRE (1916-2004) – Femme nue allongée – Encre sur papier, signée en...  
(https://www.boisgirard-antonini.com/en/lot/camille-hilaire-1916-2004-femme-nue-allongee-encre-sur-papier-signee-en/)  
CAMILLE HILAIRE (1916-2004) Femme nue allongée Encre sur papier, signée en bas à gauche 30,5 x 38 cm (à vue), encadré

Estimate: 100 - 200 EUR  
Adjudication : 650 EUR (frais inclus)



(https://www.boisgirard-antonini.com/en/lot/ker-xavier-roussel-1867-144-bacchanale-pastel-sur-papier-mise-au-carreau...  
KER XAVIER ROUSSEL (1867-144) – Bacchanale – Pastel sur papier, mise au carreau...  
(https://www.boisgirard-antonini.com/en/lot/ker-xavier-roussel-1867-144-bacchanale-pastel-sur-papier-mise-au-carreau/)  
KER XAVIER ROUSSEL (1867-144) Bacchanale Pastel sur papier, mise au carreau, 11,5 x 22,2 cm (à vue), encadré

Estimate: 300 - 400 EUR  
Adjudication : 1820 EUR (frais inclus)



(https://www.boisgirard-antonini.com/en/lot/andre-hambourg-1909-1999-la-plage-encre-et-lavis-sur-papier-signe-en-ba...  
ANDRÉ HAMBOURG (1909-1999) – La plage, – Encre et lavis sur papier, signé en ba...  
(https://www.boisgirard-antonini.com/en/lot/andre-hambourg-1909-1999-la-plage-encre-et-lavis-sur-papier-signe-en-ba/)  
ANDRÉ HAMBOURG (1909-1999) La plage, Encre et lavis sur papier, signé en bas à gauche 16 x 27 cm (à vue), encadré

Estimate: 100 - 200 EUR  
Adjudication : 390 EUR (frais inclus)



(https://www.boisgirard-antonini.com/en/lot/emilio-grau-sala-1911-1975-au-lapin-agile-encre-et-lavis-sur-papier-sign/)



(https://www.boisgirard-antonini.com/en/lot/albert-gleizes-1881-1963-la-collation-galante-1910-fusain-et-rehauts-de/)



(https://www.boisgirard-antonini.com/en/lot/albert-gleizes-1881-1963-paysage-1910-fusain-sur-papier-signe-et-date/)



EMILIO GRAU SALA (1911-1975) – Au Lapin agile – Encre et lavis sur papier, signé... (https://www.boisgirard-antonini.com/en/lot/emilio-grau-sala-1911-1975-au-lapin-agile-encre-et-lavis-sur-papier-sign/) (https://www.boisgirard-antonini.com/en/lot/emilio-grau-sala-1911-1975-au-lapin-agile-encre-et-lavis-sur-papier-sign/)

EMILIO GRAU SALA (1911-1975) Au Lapin agile Encre et lavis sur papier, signé en bas à droite 30 x 22, 5 cm (à vue), encadré

Estimate: 150 - 200 EUR

Adjudication : 195 EUR (frais inclus)



(https://www.boisgirard-antonini.com/en/lot/jean-emile-laboureur-1877-1943-tableau-des-grands-magasins-1877-1943-tableau-des-grands-magasins-1921-planche-no... (https://www.boisgirard-antonini.com/en/lot/jean-emile-laboureur-1877-1943-tableau-des-grands-magasins-1921-planche-no/) JEAN ÉMILE LABOUREUR (1877-1943) – Tableau des grands magasins, 1921 planche no... (https://www.boisgirard-antonini.com/en/lot/jean-emile-laboureur-1877-1943-tableau-des-grands-magasins-1921-planche-no/) JEAN ÉMILE LABOUREUR (1877-1943) Tableau des grands magasins, 1921 planche no 4), (SL 220) Dessin, crayon sur papier (calque de report) et gravure lui correspondante (burin sur papier, planche d'essai) dans un même encadrement Dessin : 16 x 13 cm, eau-forte : 17 x 14 cm (à vue)

Estimate: 200 - 300 EUR

Adjudication : 390 EUR (frais inclus)



(https://www.boisgirard-antonini.com/en/lot/leopold-survage-1879-1968-composition-au-cheval-et-aux-personnages-cr... (https://www.boisgirard-antonini.com/en/lot/leopold-survage-1879-1968-composition-au-cheval-et-aux-personnages-cr/) LÉOPOLD SURVAGE (1879-1968) – Composition au cheval et – aux personnages – Cr... (https://www.boisgirard-antonini.com/en/lot/leopold-survage-1879-1968-composition-au-cheval-et-aux-personnages-cr/) LÉOPOLD SURVAGE (1879-1968) Composition au cheval et aux personnages Crayon sur papier calque, signé en bas à droite, cachet de la succession Survage au coin inférieur droit, pliures, traces de scotch 20,5 x 60,5 cm (à vue), encadré

Estimate: 300 - 500 EUR

Adjudication : 2860 EUR (frais inclus)



(https://www.boisgirard-antonini.com/en/lot/leonard-tsuguharu-foujita-1886-1953-portrait-de-jeune-femme-1950-encre-s... (https://www.boisgirard-antonini.com/en/lot/leonard-tsuguharu-foujita-1886-1953-portrait-de-jeune-femme-1950-encre-s/) LÉONARD-TSUGUHARU FOUJITA (1886-1953) – Portrait de jeune femme, 1950 – Encre s... (https://www.boisgirard-antonini.com/en/lot/leonard-tsuguharu-foujita-1886-1953-portrait-de-jeune-femme-1950-encre-s/) LÉONARD-TSUGUHARU FOUJITA (1886-1953) Portrait de jeune femme, 1950 Encre sur papier, signée, datée et située « Paris » en bas à gauche 22,5 x 15 cm (à vue), encadrée

Estimation : 5000 - 8000 EUR

ALBERT GLEIZES (1881-1963) – La collation galante, 1910 – Fusain et rehauts de... (https://www.boisgirard-antonini.com/en/lot/albert-gleizes-1881-1963-la-collation-galante-1910-fusain-et-rehauts-de/) ALBERT GLEIZES (1881-1963) La collation galante, 1910 Fusain et rehauts de gouache blanche sur papier, signé à l'encre en bas à droite, titré et numéroté 13 au crayon en bas à gauche 10 x 15,7 cm. (à vue), encadré Dessin préparatoire pour illustrer « Le Bocage amoureux » de Roger Allard. Gleizes avait fait la [...]

Estimate: 300 - 400 EUR

Adjudication : 715 EUR (frais inclus)



(https://www.boisgirard-antonini.com/en/lot/jean-emile-laboureur-1877-1943-tableau-des-grands-magasins-1877-1943-tableau-des-grands-magasins-1921-planche-no-2/) ALBERT- ALEXANDRE BENOIS (1888-1960) – Vue de Venise, Santa Maria della Salute... (https://www.boisgirard-antonini.com/en/lot/jean-emile-laboureur-1877-1943-tableau-des-grands-magasins-1921-planche-no-2/) ALBERT- ALEXANDRE BENOIS (1888-1960) Vue de Venise, Santa Maria della Salute, 1929 Crayon et fusain sur papier, signé et daté en bas à droite, annotations au dos 22 x 31,5 cm (à vue), encadré

Estimate: 200 - 300 EUR

Adjudication : 260 EUR (frais inclus)



(https://www.boisgirard-antonini.com/en/lot/jacques-villon-1875-1963-oiseaux-encre-et-crayon-sur-papier-signé-en-bas... (https://www.boisgirard-antonini.com/en/lot/jacques-villon-1875-1963-oiseaux-encre-et-crayon-sur-papier-signé-en-bas/) JACQUES VILLON (1875-1963) – Oiseaux – Encre et crayon sur papier, signé en bas... (https://www.boisgirard-antonini.com/en/lot/jacques-villon-1875-1963-oiseaux-encre-et-crayon-sur-papier-signé-en-bas/) JACQUES VILLON (1875-1963) Oiseaux Encre et crayon sur papier, signé en bas à droite 30,5 x 41,5 cm (à vue), encadré

Estimate: 300 - 400 EUR

Adjudication : 780 EUR (frais inclus)

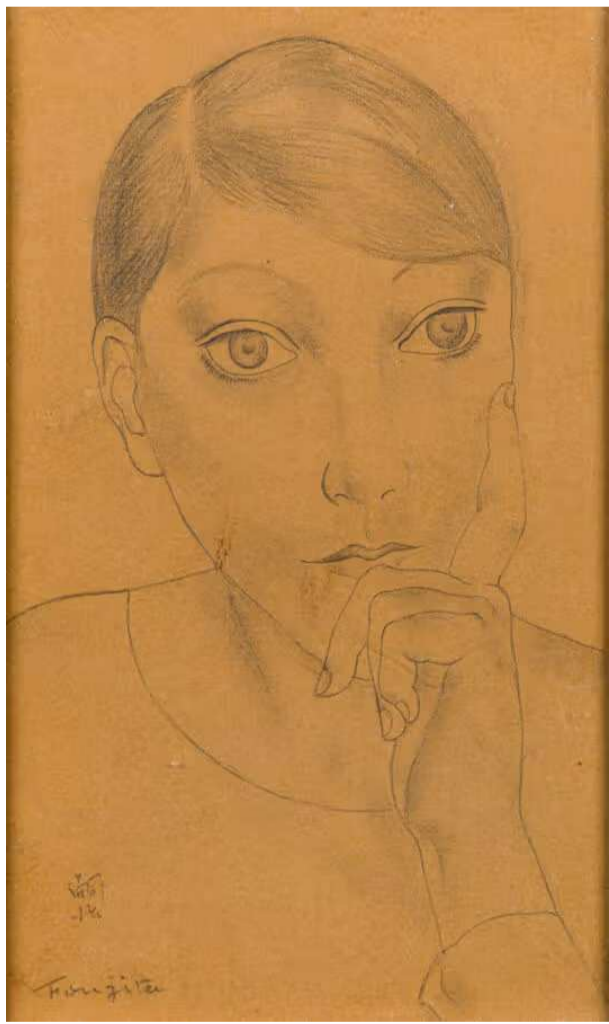

(https://www.boisgirard-antonini.com/en/lot/tsuguharu-foujita-1886-1953-portrait-de-kiki-crayon-sur-papier-beige-co... (https://www.boisgirard-antonini.com/en/lot/tsuguharu-foujita-1886-1953-portrait-de-kiki-crayon-sur-papier-beige-co/) TSUGUHARU FOUJITA (1886-1953) – Portrait de Kiki ? – Crayon sur papier beige co... (https://www.boisgirard-antonini.com/en/lot/tsuguharu-foujita-1886-1953-portrait-de-kiki-crayon-sur-papier-beige-co/) TSUGUHARU FOUJITA (1886-1953) Portrait de Kiki ? Crayon sur papier beige contrecollé sur carton, signé et signé en japonais en bas à gauche, légèrement insolé, petite tache sur le visage 25 x 15,9 cm (à vue), encadré

Estimation : 5000 - 6000 EUR

ALBERT GLEIZES (1881-1963) – Paysage, 1910 – Fusain sur papier, signé et daté e... (/en/ordres-d-achat/) (https://www.boisgirard-antonini.com/en/lot/albert-gleizes-1881-1963-paysage-1910-fusain-sur-papier-signé-et-daté-e/) ALBERT GLEIZES (1881-1963) Paysage, 1910 Fusain sur papier, signé et daté en bas à gauche 10 x 15,5 cm (à vue), encadré Dessin préparatoire pour illustrer « Le Bocage amoureux » de Roger Allard. Exposition : Albert Gleizes. Del simbolismo al cubismo, Galerie Oriol, Barcelone, 2007

Estimate: 300 - 400 EUR

Adjudication : 910 EUR (frais inclus)



(https://www.boisgirard-antonini.com/en/lot/leopold-survage-1879-1960-cheval-1969-encre-sur-papier-signée-datee-et... (https://www.boisgirard-antonini.com/en/lot/leopold-survage-1879-1960-cheval-1969-encre-sur-papier-signée-datee-et/) LÉOPOLD SURVAGE (1879-1980) – Cheval, 1968 – Encre sur papier, signée, datée et... (https://www.boisgirard-antonini.com/en/lot/leopold-survage-1879-1960-cheval-1969-encre-sur-papier-signée-datee-et/) LÉOPOLD SURVAGE (1879-1980) Cheval, 1968 Encre sur papier, signée, datée et cachet de l'atelier en bas à droite 22 x 22,5 cm (à vue), encadrée

Estimate: 200 - 300 EUR

Adjudication : 858 EUR (frais inclus)



(https://www.boisgirard-antonini.com/en/lot/leonard-tsuguharu-foujita-1886-1953-portrait-de-jeune-femme-1950-encre-s... (https://www.boisgirard-antonini.com/en/lot/leonard-tsuguharu-foujita-1886-1953-portrait-de-jeune-femme-1950-encre-s/) LÉONARD- TSUGUHARU FOUJITA (1886-1953) – Portrait de jeune femme, 1950 – Encre... (https://www.boisgirard-antonini.com/en/lot/leonard-tsuguharu-foujita-1886-1953-portrait-de-jeune-femme-1950-encre/) LÉONARD- TSUGUHARU FOUJITA (1886-1953) Portrait de jeune femme, 1950 Encre sur papier, signée, datée et située « Paris » en bas à droite 21 x 15 cm (à vue), encadrée

Estimation : 5000 - 8000 EUR



(https://www.boisgirard-antonini.com/en/lot/dans-le-gout-de-georges-annenkov-femme-allongee-encre-sur-papier-porte-le... (https://www.boisgirard-antonini.com/en/lot/dans-le-gout-de-georges-annenkov-femme-allongee-encre-sur-papier-porte-le/) DANS LE GOÛT DE GEORGES ANNENKOV – Femme allongée – Encre sur papier, porte le... (https://www.boisgirard-antonini.com/en/lot/dans-le-gout-de-georges-annenkov-femme-allongee-encre-sur-papier-porte-le/) DANS LE GOÛT DE GEORGES ANNENKOV Femme allongée Encre sur papier, porte le monogramme d'Annenkov et date 1919 en bas à gauche 22,5 x 33 cm (à vue), encadrée

Estimate: 100 - 200 EUR

Adjudication : 1820 EUR (frais inclus)

EN | FR (https://www.boisgirard-antonini.com/en/ordres-d-achat/) Our Auction Ho

Future sale

Results

Specialties

News Buy,

Contact

Online payment





(https://www.boisgirard-antonini.com/en/lot/henri-de-montherlant-1895-1972-toreador-encre-sur-papier-collé-sur-un-su... (https://www.boisgirard-antonini.com/en/lot/henri-de-montherlant-1895-1972-toreador-encre-sur-papier-collé-sur-un-su/)  
**HENRI DE MONTHERLANT (1895-1972)** – Toréador – Encre sur papier, collé sur un support Provenance : vente Drouot 18 avril 1985, Me Offret 20,5 x 13,5 cm (à vue), encadrée

Estimate: 100 - 200 EUR  
Adjudication : 416 EUR (frais inclus)



(https://www.boisgirard-antonini.com/en/lot/marcel-cosson-1878-1950-le-poulailler-encre-et-aquarelle-sur-papier, sign... (https://www.boisgirard-antonini.com/en/lot/marcel-cosson-1878-1950-le-poulailler-encre-et-aquarelle-sur-papier-sign/)  
**MARCEL COSSON (1878-1950)** – Le poulailler – Encre et aquarelle sur papier, signé en bas à gauche 9,8 x 21,5 cm (à vue), encadré

Estimate: 50 - 100 EUR  
Adjudication : 130 EUR (frais inclus)



(https://www.boisgirard-antonini.com/en/lot/milio-grau-sala-1911-1975-jeune-femme-aux-colombes-1936-feuille-d'eventail... (https://www.boisgirard-antonini.com/en/lot/milio-grau-sala-1911-1975-jeune-femme-aux-colombes-1936-feuille-d'eventail/)  
**MILIO GRAU SALA (1911-1975)** – Jeune femme aux colombes, 1936 – Feuille d'éventa... (https://www.boisgirard-antonini.com/en/lot/milio-grau-sala-1911-1975-jeune-femme-aux-colombes-1936-feuille-deventa/)  
**MILIO GRAU SALA (1911-1975)** Jeune femme aux colombes, 1936 Feuille d'éventail, technique mixte (aquarelle, encre et gouache) sur soie, signée, datée et située « Paris » au milieu vers la gauche, froissement de la soie 54,5 x 16 cm (à vue), encadrée

Estimate: 300 - 400 EUR  
Adjudication : 1235 EUR (frais inclus)



(https://www.boisgirard-antonini.com/en/lot/charles-dufresne-1876-1938-soiree-dansante-encre-crayon-et-lavis-sur-pap... (https://www.boisgirard-antonini.com/en/lot/charles-dufresne-1876-1938-soiree-dansante-encre-crayon-et-lavis-sur-pap/)  
**CHARLES DUFRESNE (1876-1938)** – Soirée dansante – Encre, crayon et lavis sur pap... (https://www.boisgirard-antonini.com/en/lot/charles-dufresne-1876-1938-soiree-dansante-encre-crayon-et-lavis-sur-pap/)  
**CHARLES DUFRESNE (1876-1938)** Soirée dansante Encre, crayon et lavis sur papier, signé en bas à droite, coté gauche insolé 28 x 31,5 cm (à vue), encadré



(https://www.boisgirard-antonini.com/en/lot/henri-de-montherlant-1895-1972-portrait-de-femme-au-chapeau-fusain-et-cra... (https://www.boisgirard-antonini.com/en/lot/henri-de-montherlant-1895-1972-portrait-de-femme-au-chapeau-fusain-et-cra/)  
**HENRI DE MONTHERLANT (1895-1972)** – Portrait de femme au chapeau – Fusain et cra... (https://www.boisgirard-antonini.com/en/lot/henri-de-montherlant-1895-1972-portrait-de-femme-au-chapeau-fusain-et-cra/)  
**HENRI DE MONTHERLANT (1895-1972)** Portrait de femme au chapeau Fusain et crayon de couleurs sur papier, signé des initiales en bas à gauche, au dos certificat d'authenticité de Jean -Claude Barat, exécuteur testamentaire de Montherlant (1996) 11 x 10,5 cm (à vue), encadré



(https://www.boisgirard-antonini.com/en/lot/georges-frederic-rotig-1873-1961-vol-de-sarcelles-d'hiver-1928-crayon-su... (https://www.boisgirard-antonini.com/en/lot/georges-frederic-rotig-1873-1961-vol-de-sarcelles-d'hiver-1928-crayon-su/)  
**GEORGES-FRÉDÉRIC RÖTIG (1873-1961)** – Vol de sarcelles d'hiver, 1928 – Crayon su... (https://www.boisgirard-antonini.com/en/lot/georges-frederic-rotig-1873-1961-vol-de-sarcelles-d'hiver-1928-crayon-su/)  
**GEORGES-FRÉDÉRIC RÖTIG (1873-1961)** Vol de sarcelles d'hiver, 1928 Crayon sur papier, signé et daté en bas à droite, titré en haut à droite 24 x 31,5 cm (à vue), encadré

Estimate: 100 - 200 EUR  
Adjudication : 715 EUR (frais inclus)

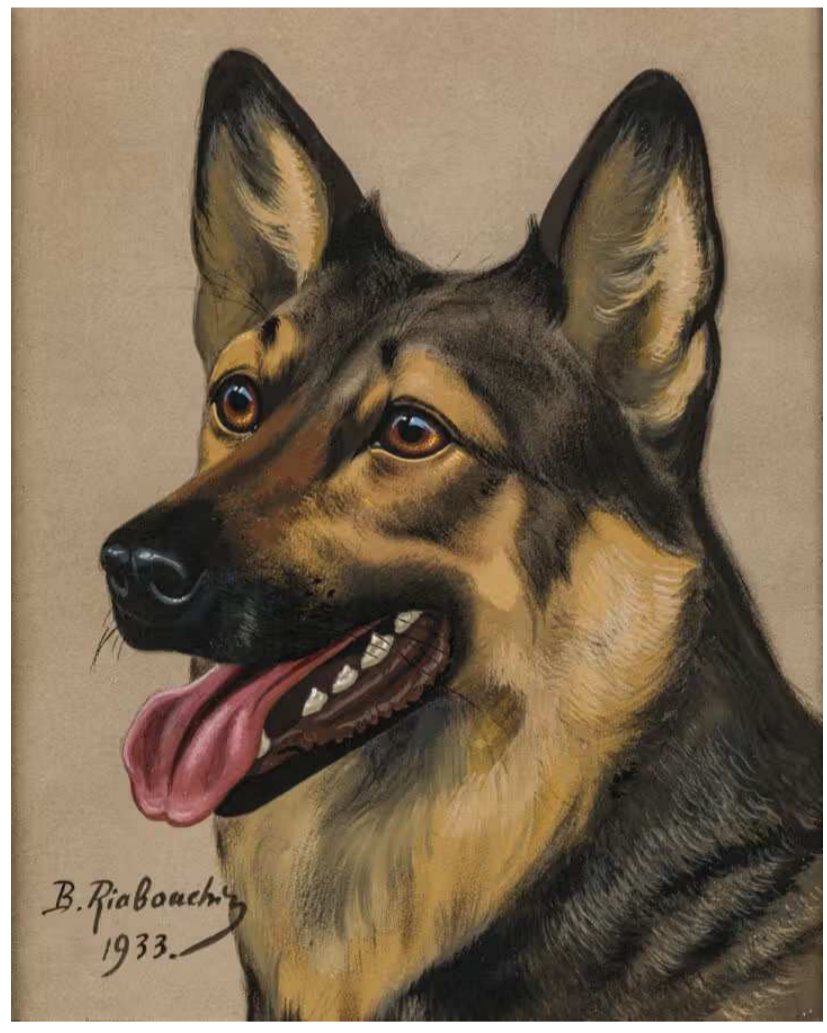

(https://www.boisgirard-antonini.com/en/lot/boris-riab-1898-1975-boris-riabouchine-dit-berger-allemand-springer, -... (https://www.boisgirard-antonini.com/en/lot/boris-riab-1898-1975-boris-riabouchine-dit-berger-allemand-springer/)  
**BORIS RIAB (1898-1975)** – BORIS RIABOUCHINE DIT – Berger allemand ; Springer , -... (https://www.boisgirard-antonini.com/en/lot/boris-riab-1898-1975-boris-riabouchine-dit-berger-allemand-springer/)  
**BORIS RIAB (1898-1975)** BORIS RIABOUCHINE DIT Berger allemand ; Springer , 1933 Deux gouaches sur papier, signées et datées en bas à gauche Les deux : 29,5 x 23,5 cm (à vue), encadrées

Estimate: 200 - 300 EUR  
Adjudication : 390 EUR (frais inclus)



(https://www.boisgirard-antonini.com/en/lot/henri-de-warquier-1881-1970-masques-1946-encre-bleu-sur-3-feuilles, sig... (https://www.boisgirard-antonini.com/en/lot/henri-de-warquier-1881-1970-masques-1946-encre-bleu-sur-3-feuilles-sig/)  
**HENRI DE WAROQUIER (1881-1970)** – Masques, 1946 – Encre bleu sur 3 feuilles, sig... (https://www.boisgirard-antonini.com/en/lot/henri-de-warquier-1881-1970-masques-1946-encre-bleu-sur-3-feuilles-sig/)  
**HENRI DE WAROQUIER (1881-1970)** Masques, 1946 Encre bleu sur 3 feuilles, signée et datée titrée en bas à gauche, datée en bas à droite 26,8 x 62,5 cm (à vue), encadrée On joint : Henry de WAROQUIER (1881-1970)

Profils, 1936 Encre bleu et noire et aquarelle sur 3 feuilles, signé et daté en bas au [...] Estimate: 200 - 300 EUR

Adjudication : 260 EUR (frais inclus)

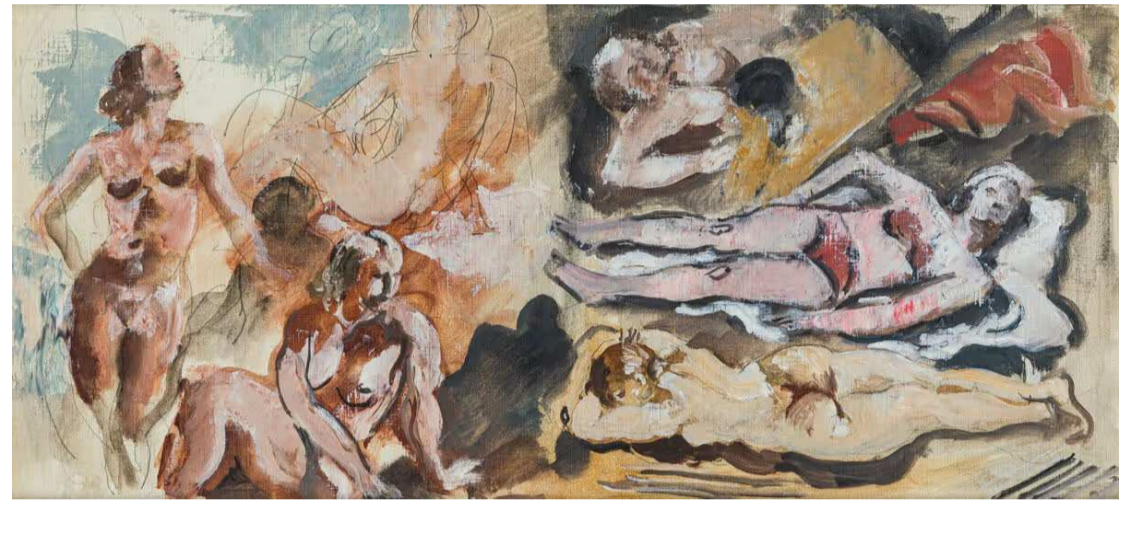

(https://www.boisgirard-antonini.com/en/lot/charles-dufresne-1876-1938-etude-de-femmes-nues-allongees-sur-la-plage - Te... (https://www.boisgirard-antonini.com/en/lot/charles-dufresne-1876-1938-etude-de-femmes-nues-allongees-sur-la-plage-te/)  
**CHARLES DUFRESNE (1876-1938)** – Etude de femmes nues allongées sur la plage – Te... (https://www.boisgirard-antonini.com/en/lot/charles-dufresne-1876-1938-etude-de-femmes-nues-allongees-sur-la-plage-te/)  
**CHARLES DUFRESNE (1876-1938)** Etude de femmes nues allongées sur la plage Technique mixte (gouache et crayon) sur carton toilé 21 x 47, 5 cm

Estimate: 500 - 800 EUR

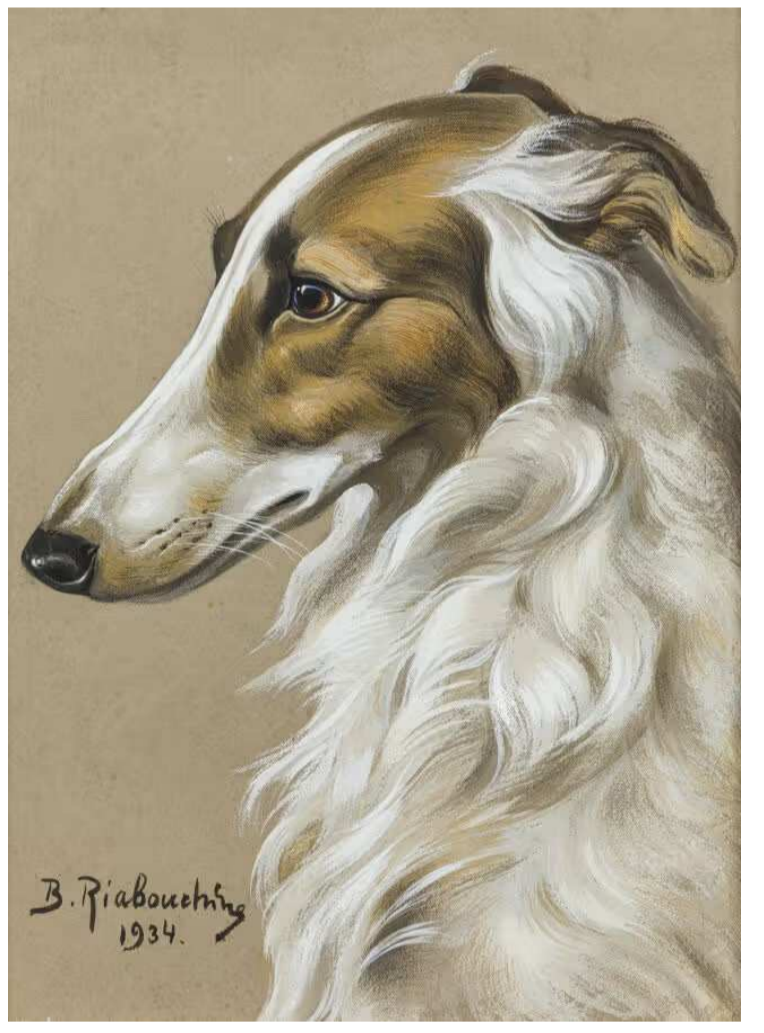

(https://www.boisgirard-antonini.com/en/lot/riab-1898-1975-boris-riabouchine-dit-levrier-gouache-sur-papier-beige/)  
**RIAB (1898-1975)** BORIS RIABOUCHINE DIT Colley, 1934 – Gouache sur papier be... (https://www.boisgirard-antonini.com/en/lot/riab-1898-1975-boris-riabouchine-dit-levrier-gouache-sur-papier-beige/)  
**RIAB (1898-1975)** BORIS RIABOUCHINE DIT Colley, 1934 Gouache sur papier beige, signée et datée en bas à gauche 31,5 x 23 cm (à vue), encadrée

Estimate: 100 - 200 EUR  
Adjudication : 286 EUR (frais inclus)



(https://www.boisgirard-antonini.com/en/lot/edouard-goerg-1893-1969-etude-de-femmes-1939-encre-brune-sur-papier, - m... (https://www.boisgirard-antonini.com/en/lot/edouard-goerg-1893-1969-etude-de-femmes-1939-encre-brune-sur-papier-m/)  
**EDOUARD GOERG (1893-1969)** – Etude de femmes, 1939 – Encre brune sur papier, – m... (https://www.boisgirard-antonini.com/en/lot/edouard-goerg-1893-1969-etude-de-femmes-1939-encre-brune-sur-papier-m/)  
**EDOUARD GOERG (1893-1969)** Etude de femmes, 1939 Encre brune sur papier, monogrammée et datée en bas à droite 31,5 x 23,5 cm (à vue), encadrée



(https://www.boisgirard-antonini.com/en/lot/jules-pascin-1885-1930-femme-et-ses-deux-filles-crayon-aquarelle-et-gauc... (https://www.boisgirard-antonini.com/en/lot/jules-pascin-1885-1930-femme-et-ses-deux-filles-crayon-aquarelle-et-gauc/)  
**JULES PASCIN (1885-1930)** – Femme et ses deux filles – Crayon, aquarelle et gauc... (https://www.boisgirard-antonini.com/en/lot/jules-pascin-1885-1930-femme-et-ses-deux-filles-crayon-aquarelle-et-gauc/)  
**JULES PASCIN (1885-1930)** Femme et ses deux filles Crayon, aquarelle et gauche sur papier, signé et cachet de l'atelier en bas à droite, au dos étiquette de la





galerie Jean- Claude Bellier, a Paris 18 x 14 cm (à vue), encadré Nous remercions, Mme Rosemarie Napolitano, du Comité Pascin, de nous avoir confirmée l'authenticité de [...]  
 Estimate: 300 - 400 EUR  
 Adjudication : 715 EUR (frais inclus)

EN  
 FR (<https://www.boisgirard-antonini.com/fr/>)  
 Our Auction House

Future sale

Results

Specialties

News Buy, Sell

Contact

Online payment



(<https://www.boisgirard-antonini.com/en/lot/jules-pascin-1885-1930-deux-femmes-attablees-pastel-crayon-et-crayons-de-1105>)  
**JULES PASCIN (1885-1930) – Deux femmes attablées – Pastel, crayon et crayons de...** (<https://www.boisgirard-antonini.com/en/lot/jules-pascin-1885-1930-deux-femmes-attablees-pastel-crayon-et-crayons-de/>)  
 JULES PASCIN (1885-1930) Deux femmes attablées Pastel, crayon et crayons de couleurs sur papier, signé en bas à droite, au dos : étiquette de l'exposition rétrospective de Pascin, Galerie Marcel Bernheim, Paris 10 juin – 13 juillet 1960 40 x 28,5 cm (à vue), encadré Nous remercions, Mme Rosemarie Napolitano, du Comité Pascin, de nous [...] Estimate: 200 - 300 EUR  
 Adjudication : 1105 EUR (frais inclus)

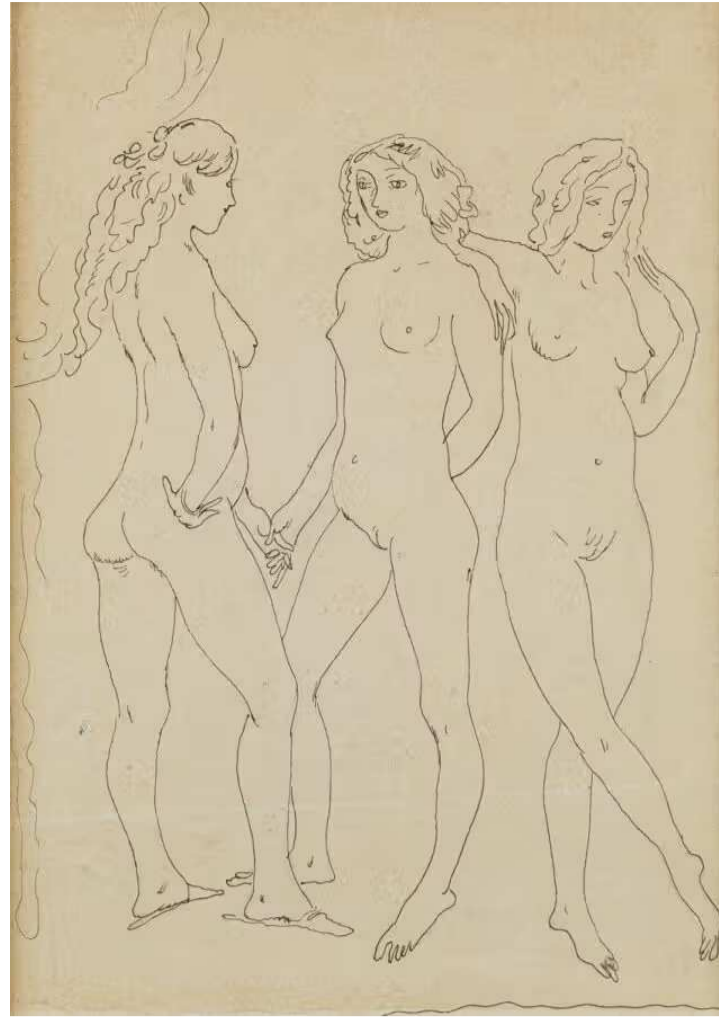

(<https://www.boisgirard-antonini.com/en/lot/jules-pascin-1885-1930-les-trois-graces-encre-sur-papier-au-dos-etiquette-1820>)  
**JULES PASCIN (1885-1930) – Les trois grâces – Encre sur papier, au dos étiquett...** (<https://www.boisgirard-antonini.com/en/lot/jules-pascin-1885-1930-les-trois-graces-encre-sur-papier-au-dos-etiquette/>)  
 JULES PASCIN (1885-1930) Les trois grâces Encre sur papier, au dos étiquette de l'exposition « Trois cents aquarelles et dessin Renoir à Picasso », à la Galerie Romanet à Paris, 1963 16 x 11 cm (à vue), encadrée Nous remercions, Mme Rosemarie Napolitano, du Comité Pascin, de nous avoir confirmée l'authenticité de cette oeuvre, le [...] Estimate: 200 - 300 EUR  
 Adjudication : 1820 EUR (frais inclus)



(<https://www.boisgirard-antonini.com/en/lot/jules-pascin-1885-1930-le-deluge-les-trois-actes-par-henning-berger-2600>)  
**JULES PASCIN (1885-1930) – Le déluge, les trois actes par Henning Berger, 1913...** (<https://www.boisgirard-antonini.com/en/lot/jules-pascin-1885-1930-le-deluge-les-trois-actes-par-henning-berger-1913/>)  
 JULES PASCIN (1885-1930) Le déluge, les trois actes par Henning Berger, 1913 Gouache sur papier, cachet de la signature en bas à gauche, cachet de l'atelier en bas à droite, située Paris et datée 1913 au milieu à gauche 20,5 x 30,5 cm (à vue), encadrée Nous remercions, Mme Rosemarie Napolitano, du Comité Pascin, de [...] Estimate: 200 - 300 EUR  
 Adjudication : 2600 EUR (frais inclus)



(<https://www.boisgirard-antonini.com/en/lot/jules-pascin-1885-1930-joueuse-de-mandoline-encre-et-crayon-de-couleurs-585>)  
**JULES PASCIN (1885-1930) – Joueuse de mandoline – Encre et crayon de couleurs,...** (<https://www.boisgirard-antonini.com/en/lot/jules-pascin-1885-1930-joueuse-de-mandoline-encre-et-crayon-de-couleurs/>)  
 JULES PASCIN (1885-1930) Joueuse de mandoline Encre et crayon de couleurs, cachet d'atelier Pascin en bas à droite (peu lisible), au dos annotation sur la montage, insolé 21 x 16 cm (à vue), encadré Nous remercions, Mme Rosemarie Napolitano, du Comité Pascin, de nous avoir confirmée l'authenticité de cette oeuvre, le certificat d'authenticité pourra être [...] Estimate: 200 - 300 EUR  
 Adjudication : 585 EUR (frais inclus)



(<https://www.boisgirard-antonini.com/en/lot/constantin-terechkovitch-1902-1978-le-peintre-et-ses-modeles-1955-aquarelle-455>)  
**CONSTANTIN TERECHKOVITCH (1902-1978) – Le peintre et ses modèles, 1955 – Aquare...** (<https://www.boisgirard-antonini.com/en/lot/constantin-terechkovitch-1902-1978-le-peintre-et-ses-modeles-1955-aquarelle/>)  
 CONSTANTIN TERECHKOVITCH (1902-1978) Le peintre et ses modèles, 1955 Aquarelle et crayon sur papier, signé et dédié « à Jeanne Cavailles, amical souvenir de Cannes. 25.12 55 », en bas à droite 47,5 x 32 cm (à vue), encadré Estimate: 300 - 400 EUR  
 Adjudication : 455 EUR (frais inclus)



(<https://www.boisgirard-antonini.com/en/lot/drian-1885-1961-adrien-etienne-dit-une-elegante-allongee-fusain-sur-papier-455>)  
**ADRIEN ÉTIENNE DIT – Une élégante allongée – Fusain sur pap...** (<https://www.boisgirard-antonini.com/en/lot/drian-1885-1961-adrien-etienne-dit-une-elegante-allongee-fusain-sur-pap/>)  
 DRIAN (1885-1961) ADRIEN ÉTIENNE DIT Une élégante allongée Fusain sur papier, signé en bas à droite 27,5 x 22 cm (à vue), encadré Estimate: 80 - 100 EUR  
 Adjudication : 455 EUR (frais inclus)



(<https://www.boisgirard-antonini.com/en/lot/drian-1885-1961-adrien-etienne-dit-elegante-adossee-a-la-cheminee-fusain-286>)  
**ADRIEN ÉTIENNE DIT – Élégante adossée à la cheminée – Fusai...** (<https://www.boisgirard-antonini.com/en/lot/drian-1885-1961-adrien-etienne-dit-elegante-adossee-a-la-cheminee-fusai/>)  
 DRIAN (1885-1961) ADRIEN ÉTIENNE DIT Élégante adossée à la cheminée Fusain sur papier, signé en bas à droite, petites tâches 36 x 29 cm (à vue), encadré Estimate: 50 - 100 EUR  
 Adjudication : 286 EUR (frais inclus)

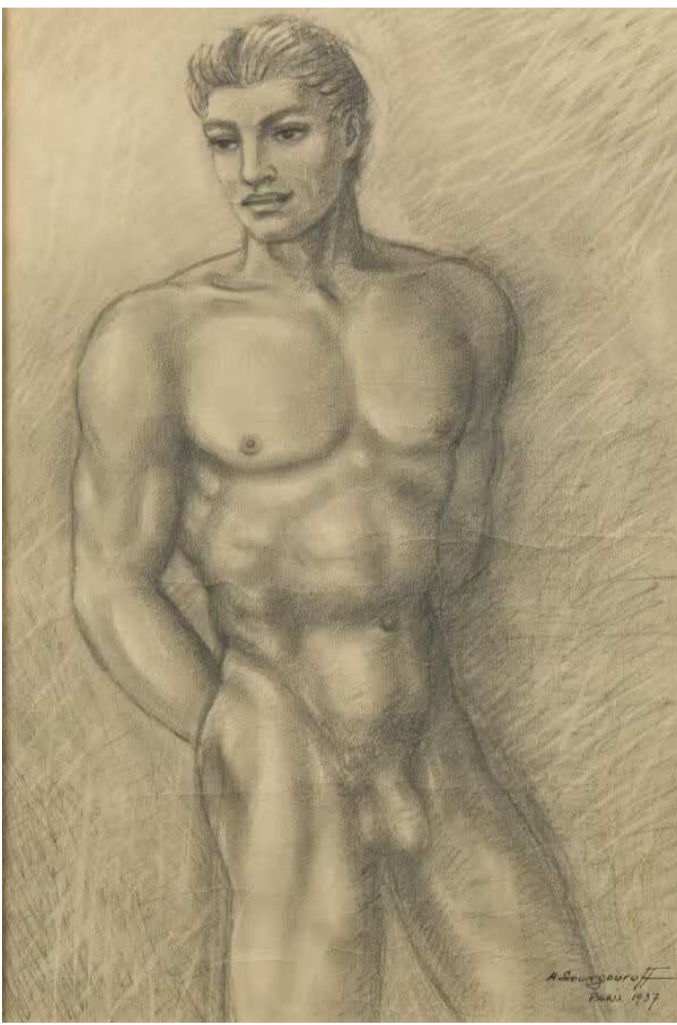

(<https://www.boisgirard-antonini.com/en/lot/anatola-soungouroff-1911-1982-nu-masculin-1937-crayon-et-estompe-715>)  
**ANATOLA SOUNGOUROFF – (1911-1982) – Nu masculin, 1937 – Crayon et estompe sur p...** (<https://www.boisgirard-antonini.com/en/lot/anatola-soungouroff-1911-1982-nu-masculin-1937-crayon-et-estompe-sur-p/>)  
 ANATOLA SOUNGOUROFF (1911-1982) Nu masculin, 1937 Crayon et estompe sur papier, signé, daté et situé « Paris », en bas à droite 51 x 35 cm (à vue), encadré Estimate: 100 - 200 EUR  
 Adjudication : 715 EUR (frais inclus)



(<https://www.boisgirard-antonini.com/en/lot/ecole-du-xxeme-siecle-dans-le-gout-de-francis-picabia-portrait-de-jeune-fille-195>)  
**ÉCOLE DU XXÈME SIÈCLE DANS LE GOÛT DE FRANCIS PICABIA – Portrait de jeune fil...** (<https://www.boisgirard-antonini.com/en/lot/ecole-du-xxeme-siecle-dans-le-gout-de-francis-picabia-portrait-de-jeune-fil/>)  
 ÉCOLE DU XXÈME SIÈCLE DANS LE GOÛT DE FRANCIS PICABIA Portrait de jeune fille Crayon sur papier, porte la signature « Picabia » en bas à gauche 24,5 x 18,5 cm (à vue), encadré Estimate: 100 - 200 EUR  
 Adjudication : 195 EUR (frais inclus)

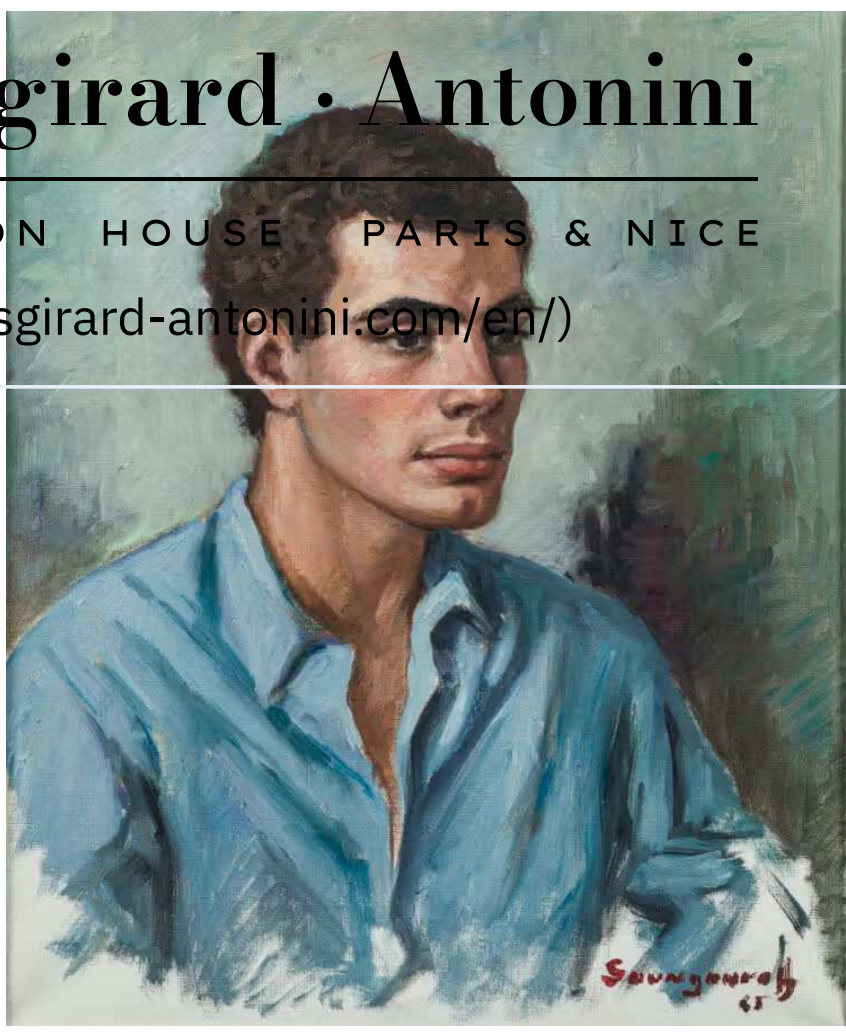

(https://www.boisgirard-antonini.com/en/lot/anatola-soungouroff-1911-1912-le-bel-egyptien-1945-huile-sur-toile-si/)

**ANATOLA SOUNGOUROFF (1911-1982) – Le bel égyptien, 1945** Huile sur toile, encadrée Boisgirard-antonini.com/en/lot/anatola-soungouroff-1911-1912-le-bel-egyptien-1945-huile-sur-toile-si/ ANATOLA SOUNGOUROFF (1911-1982) Le bel égyptien, 1945 Huile sur toile, encadrée en bas à droite 55 cm (à vue), encadrée Estimate: 400 - 600 EUR Adjudication : 1690 EUR (frais inclus)



(https://www.boisgirard-antonini.com/en/lot/philippe-maliavine-1869-1940-paysanne-russe-et-vieillard-crayon-fusain-e...)

**PHILIPPE MALIAVINE (1869-1940) – Paysanne russe et vieillard** – Crayon, fusain e... (https://www.boisgirard-antonini.com/en/lot/philippe-maliavine-1869-1940-paysanne-russe-et-vieillard-crayon-fusain-e/) PHILIPPE MALIAVINE (1869-1940) Paysanne russe et vieillard Crayon, fusain et crayons de couleurs sur papier, signé en bas à droite 45,5 x 31 cm (à vue), encadré Estimate: 400 - 600 EUR Adjudication : 1690 EUR (frais inclus)

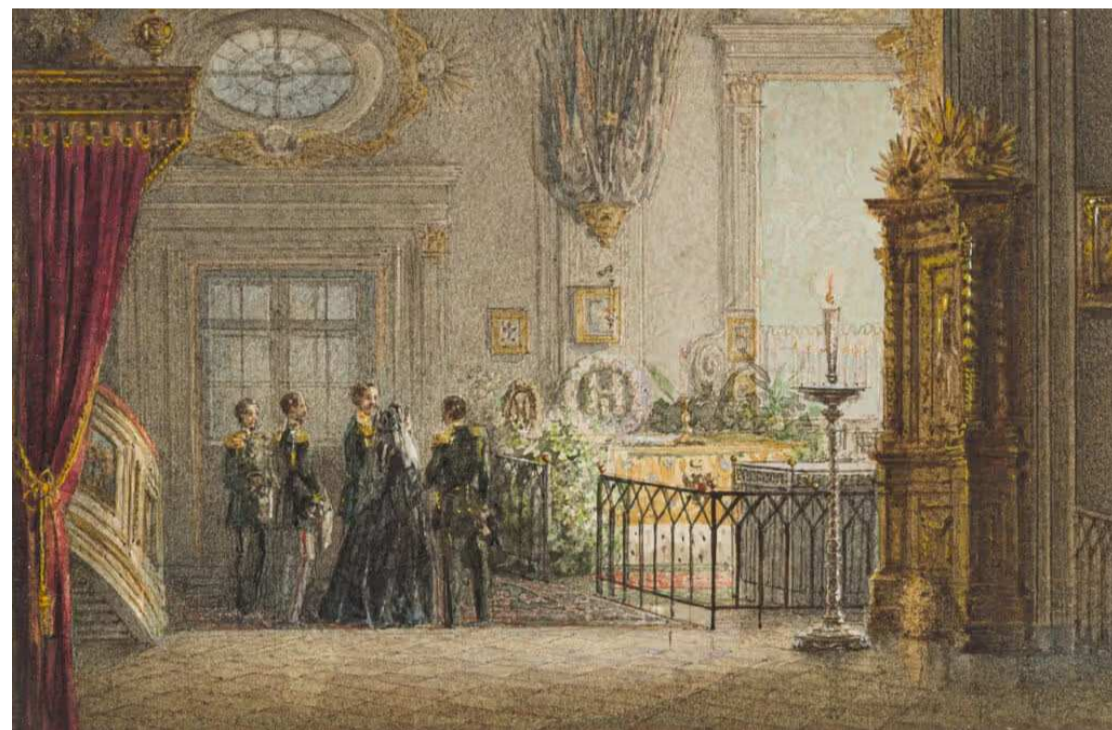

(https://www.boisgirard-antonini.com/en/lot/vassilii-sadovnikov-1800-1879-attribue-a-monument-de-tsar-michaïl-todorovi...)

**VASSILII SADOVNIKOV (1800-1879) ATTRIBUÉ À – Monument de tsar Michail Todorovi...** (https://www.boisgirard-antonini.com/en/lot/vassilii-sadovnikov-1800-1879-attribue-a-monument-de-tsar-michaïl-todorovi/) VASSILII SADOVNIKOV (1800-1879) ATTRIBUÉ À Monument de tsar Michail Todorovich Gouache sur papier, annotée en bas sur le passe-partout, au dos annotations au crayon. 10 x 15 cm (à vue), encadrée Estimate: 200 - 300 EUR Adjudication : 2860 EUR (frais inclus)

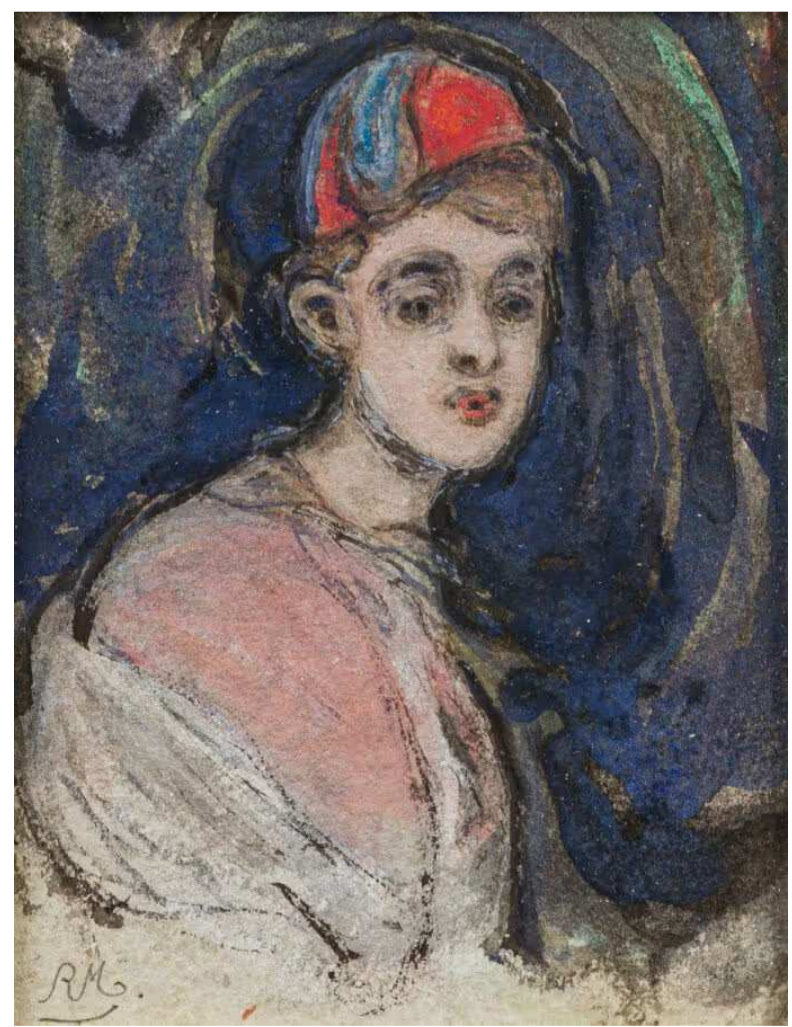

(https://www.boisgirard-antonini.com/en/lot/robert-de-montesquiou-1855-1921-le-garcon-a-la-toque-gouache-aquarelee...)

**ROBERT DE MONTESQUIOU (1855-1921) – Le garçon à la toque** – Gouache aquarelée... (https://www.boisgirard-antonini.com/en/lot/robert-de-montesquiou-1855-1921-le-garcon-a-la-toque-gouache-aquarelee/) ROBERT DE MONTESQUIOU (1855-1921) Le garçon à la toque Gouache aquarelée sur papier, monogrammée en bas à gauche 13 x 10 cm (à vue), encadrée Estimate: 300 - 400 EUR Adjudication : 1040 EUR (frais inclus)



(https://www.boisgirard-antonini.com/en/lot/david-widhopff-1867-1933-portrait-de-la-journaliste-jeanne-landre-1904-c...)

**DAVID WIDHOPFF (1867-1933) – Portrait de la journaliste Jeanne Landre, 1904** – C... (https://www.boisgirard-antonini.com/en/lot/david-widhopff-1867-1933-portrait-de-la-journaliste-jeanne-landre-1904-c/) DAVID WIDHOPFF (1867-1933) Portrait de la journaliste Jeanne Landre, 1904 Crayon et fusain sur papier, signé daté et dédié à gauche vers le milieu 48,5 x 27,5 cm (à vue), encadré Jeanne Landre (1874-1936) était une écrivaine, journaliste et critique littéraire française Estimate: 200 - 300 EUR Adjudication : 260 EUR (frais inclus)

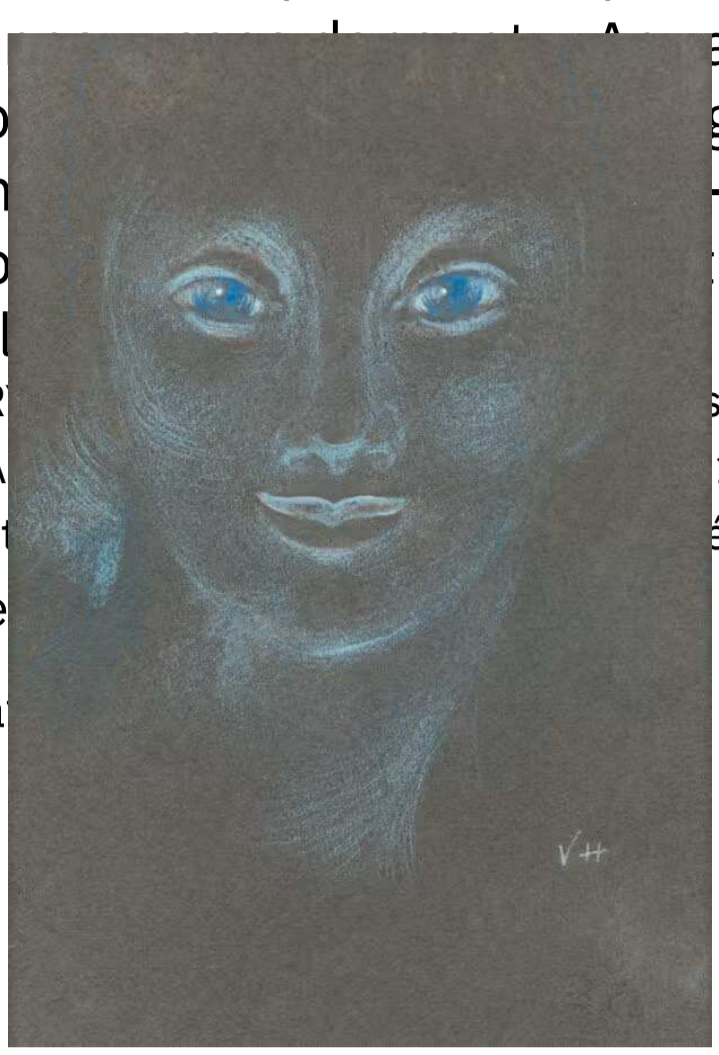

(https://www.boisgirard-antonini.com/en/lot/valentine-hugo-1887-1968-visage-pastel-sur-papier-noir-monogramme-en-bas...)

**VALENTINE HUGO (1887-1968) – Visage** – Pastel sur papier noir, monogrammé en bas... (https://www.boisgirard-antonini.com/en/lot/valentine-hugo-1887-1968-visage-pastel-sur-papier-noir-monogramme-en-bas/) VALENTINE HUGO (1887-1968) Visage Pastel sur papier noir, monogrammé en bas à droite 31,5 x 24,5 cm (à vue), encadré Estimate: 600 - 1000 EUR Adjudication : 780 EUR (frais inclus)



(https://www.boisgirard-antonini.com/en/lot/vassilii-sadovnikov-1800-1879-attribue-a-tombeau-de-nicolas-i-1851-gouac...)

**VASSILII SADOVNIKOV (1800-1879) ATTRIBUÉ À – Tombeau de Nicolas I, 1851** – Gouac... (https://www.boisgirard-antonini.com/en/lot/vassilii-sadovnikov-1800-1879-attribue-a-tombeau-de-nicolas-i-1851-gouac/) VASSILII SADOVNIKOV (1800-1879) ATTRIBUÉ À Tombeau de Nicolas I, 1851 Gouache sur papier, annotée et datée 1851 en bas sur le passe, au dos annotations au crayon. 10 x 15 cm (à vue), encadrée Estimate: 200 - 300 EUR Adjudication : 715 EUR (frais inclus)



(https://www.boisgirard-antonini.com/en/lot/yves-brayer-1907-1990-repetition-au-foyer-de-lopera-1949-aquarelle-enc...)

**YVES BRAYER (1907-1990) – Répétition au foyer de l'opéra, 1949** – Aquarelle, enc... (https://www.boisgirard-antonini.com/en/lot/yves-brayer-1907-1990-repetition-au-foyer-de-lopera-1949-aquarelle-enc/) YVES BRAYER (1907-1990) Répétition au foyer de l'opéra, 1949 Aquarelle, encre et gouache sur papier, Signé, daté et situé en bas à droite 57,5 x 46 cm (à vue), encadré Estimate: 300 - 400 EUR Adjudication : 910 EUR (frais inclus)



(https://www.boisgirard-antonini.com/en/lot/walter-spitzer-1927-2021-le-lecteur-de-talmud-et-son-fils-1984-c...)

**WALTER SPITZER (1927-2021) – Le lecteur de talmud et son fils, 1984** – Sanguine sur papier, signée en bas à gauche 21 x 26,5 cm (à vue), encadrée Estimate: 500 - 800 EUR Adjudication : 2210 EUR (frais inclus)



(https://www.boisgirard-antonini.com/en/lot/jean-fautrier-1894-1964-femme-assise-sanguine-sur-papier-signee-en-bas-a...)

**JEAN FAUTRIER (1894-1964) – Femme assise** – Sanguine sur papier, signée en bas à... (https://www.boisgirard-antonini.com/en/lot/jean-fautrier-1894-1964-femme-assise-sanguine-sur-papier-signee-en-bas-a/) JEAN FAUTRIER (1894-1964) Femme assise Sanguine sur papier, signée en bas à gauche 21 x 26,5 cm (à vue), encadrée Estimate: 500 - 800 EUR Adjudication : 2210 EUR (frais inclus)



(https://www.boisgirard-antonini.com/en/lot/pierre-loti-1850-1923-autoportrait-presume-en-habit-oriental-c-1895-c...)

**PIERRE LOTI (1850-1923) – Autoportrait présumé en habit oriental, c. 1895** – C... (https://www.boisgirard-antonini.com/en/lot/pierre-loti-1850-1923-autoportrait-presume-en-habit-oriental-c-1895-c/) PIERRE LOTI (1850-1923) Autoportrait présumé en habit oriental, c. 1895 Crayon sur papier avec l'en tête du Grand New Hôtel de Jérusalem, pliure médiane Provenance : vente Tajan, Drouot 20/10/99 18,5 x 12,5 cm (à vue), encadré Estimate: 300 - 400 EUR Adjudication : 1430 EUR (frais inclus)

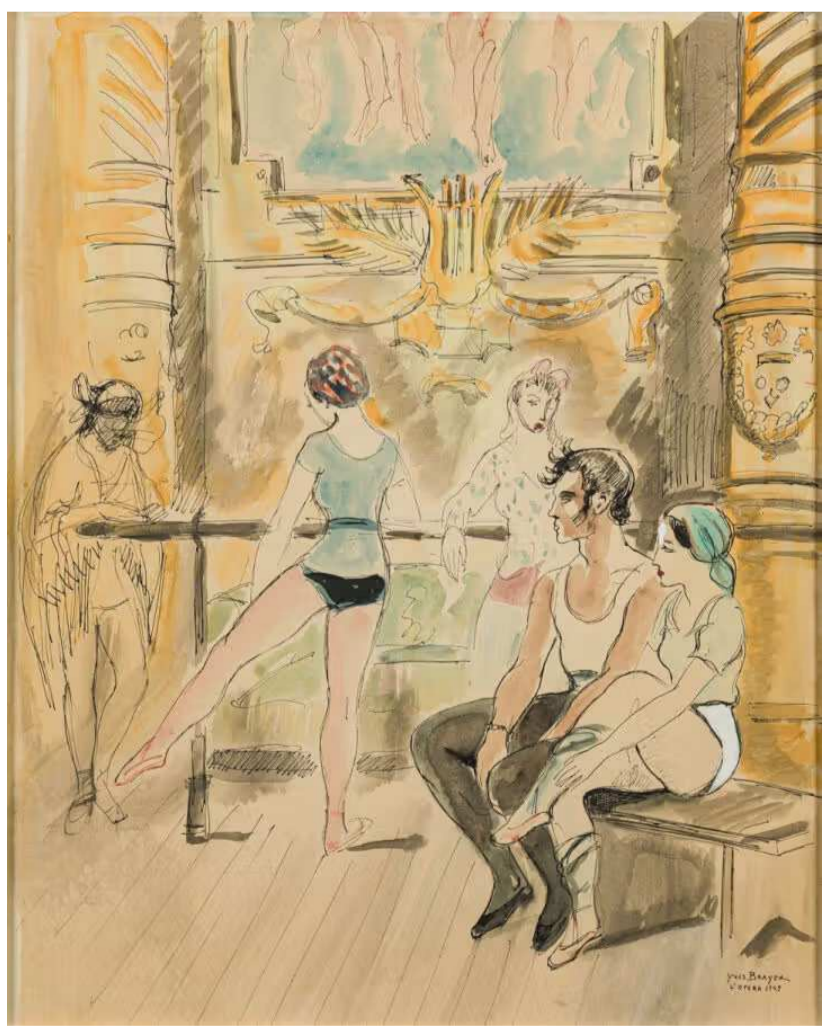

(https://www.boisgirard-antonini.com/en/lot/yves-brayer-1907-1990-repetition-au-foyer-de-lopera-1949-aquarelle-enc...)

**YVES BRAYER (1907-1990) – Répétition au foyer de l'opéra, 1949** – Aquarelle, enc... (https://www.boisgirard-antonini.com/en/lot/yves-brayer-1907-1990-repetition-au-foyer-de-lopera-1949-aquarelle-enc/) YVES BRAYER (1907-1990) Répétition au foyer de l'opéra, 1949 Aquarelle, encre et gouache sur papier, Signé, daté et situé en bas à droite 57,5 x 46 cm (à vue), encadré Estimate: 300 - 400 EUR Adjudication : 910 EUR (frais inclus)

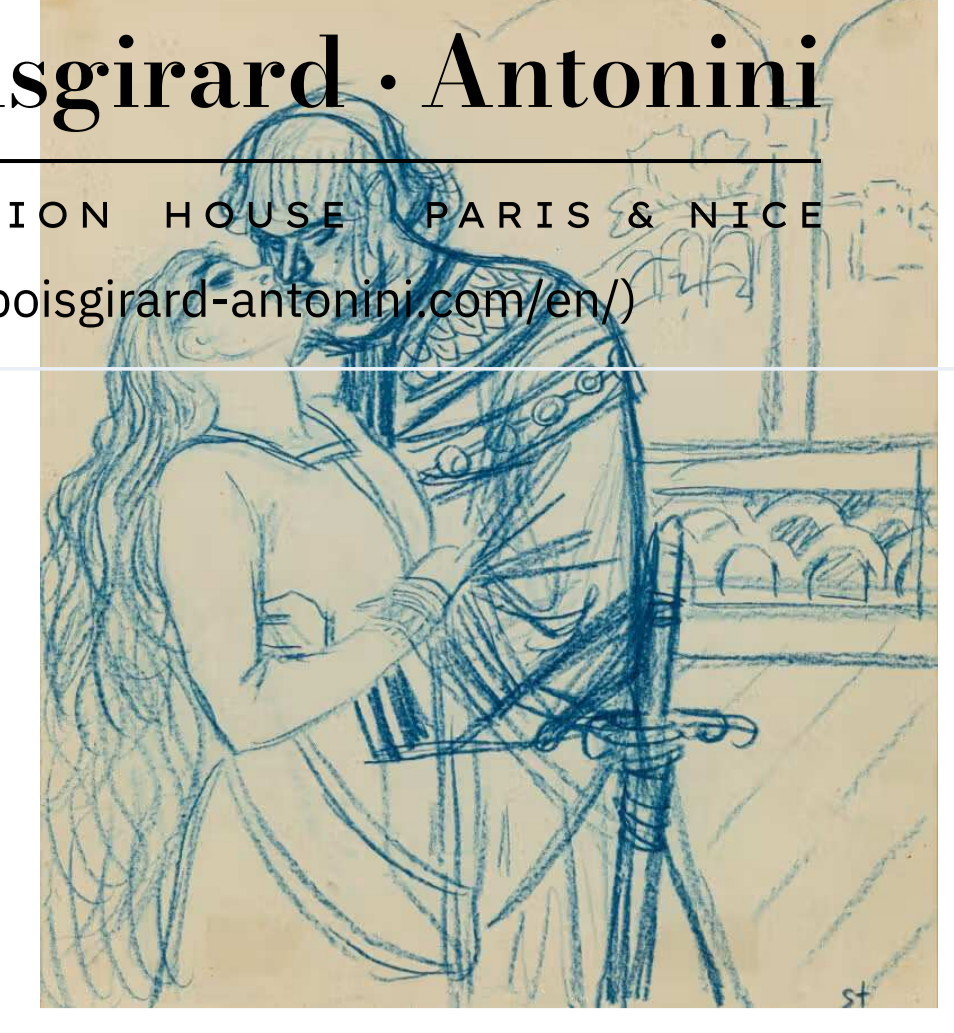

(<https://www.boisgirard-antonini.com/en/lot/theophile-alexandre-steinlen-1859-1923-gil-blas-c-1892-crayon-bleu-sur-papier-monogramme-en-bas-a-droite-double-face>)  
**THÉOPHILE ALEXANDRE STEINLEN (1859-1923) – Gil Blas, c. 1892 – Crayon bleu sur papier, monogrammé en bas à droite, double face : au dos esquisse de la même scène au crayon bleu, annoté : « dessin pour Gil Blas Illustré » 26 x 23 cm (à vue), encadré**  
Estimate: 100 - 200 EUR

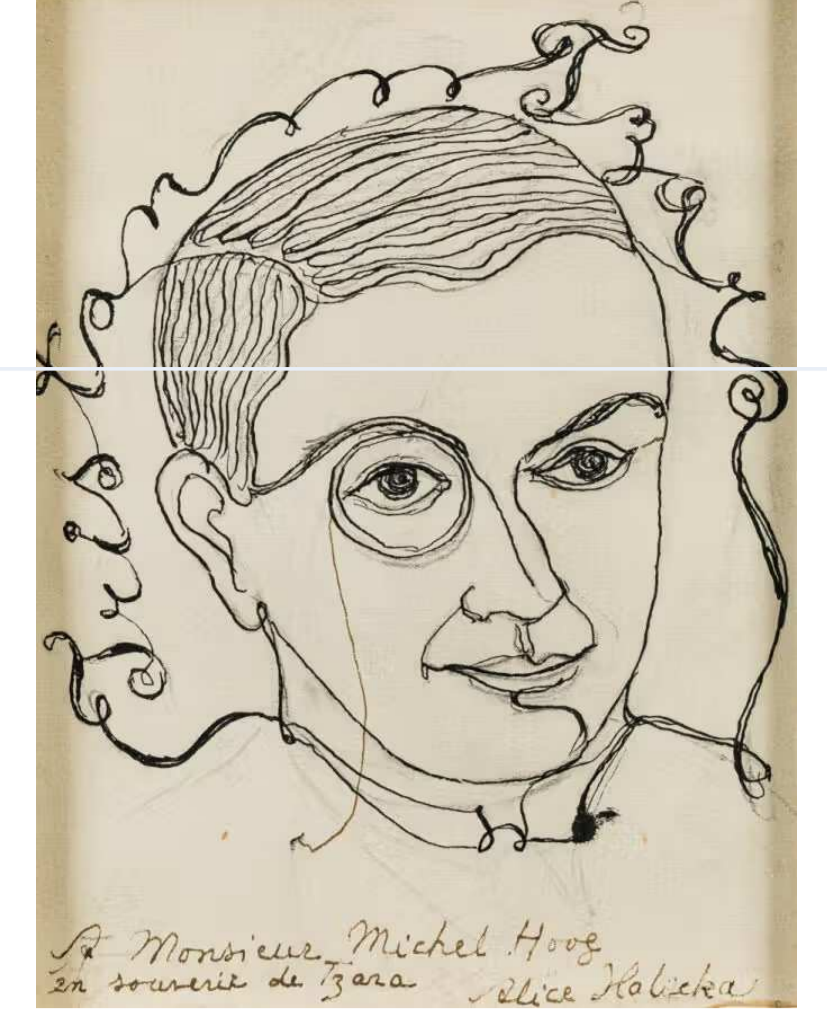

(<https://www.boisgirard-antonini.com/en/lot/alice-halicka-1875-1975-portrait-de-tristan-tzara-encre-sur-papier-signe>)  
**ALICE HALICKA (1875-1975) – Portrait de Tristan Tzara, – Encre sur papier, signée en bas à droite, dédiée à Michel Hoog 20 x 15 cm (à vue), encadrée**  
Estimate: 300 - 400 EUR



(<https://www.boisgirard-antonini.com/en/lot/erte-1892-1990-romain-de-tiroff-dit-projet-de-costume-gouache-sur-papier>)  
**ERTÉ (1892-1990) ROMAIN DE TIRTOFF DIT – Projet de costume – Gouache sur papier, signée en bas à droite 35,5 x 25,5 cm (à vue), encadrée**  
Estimate: 200 - 300 EUR

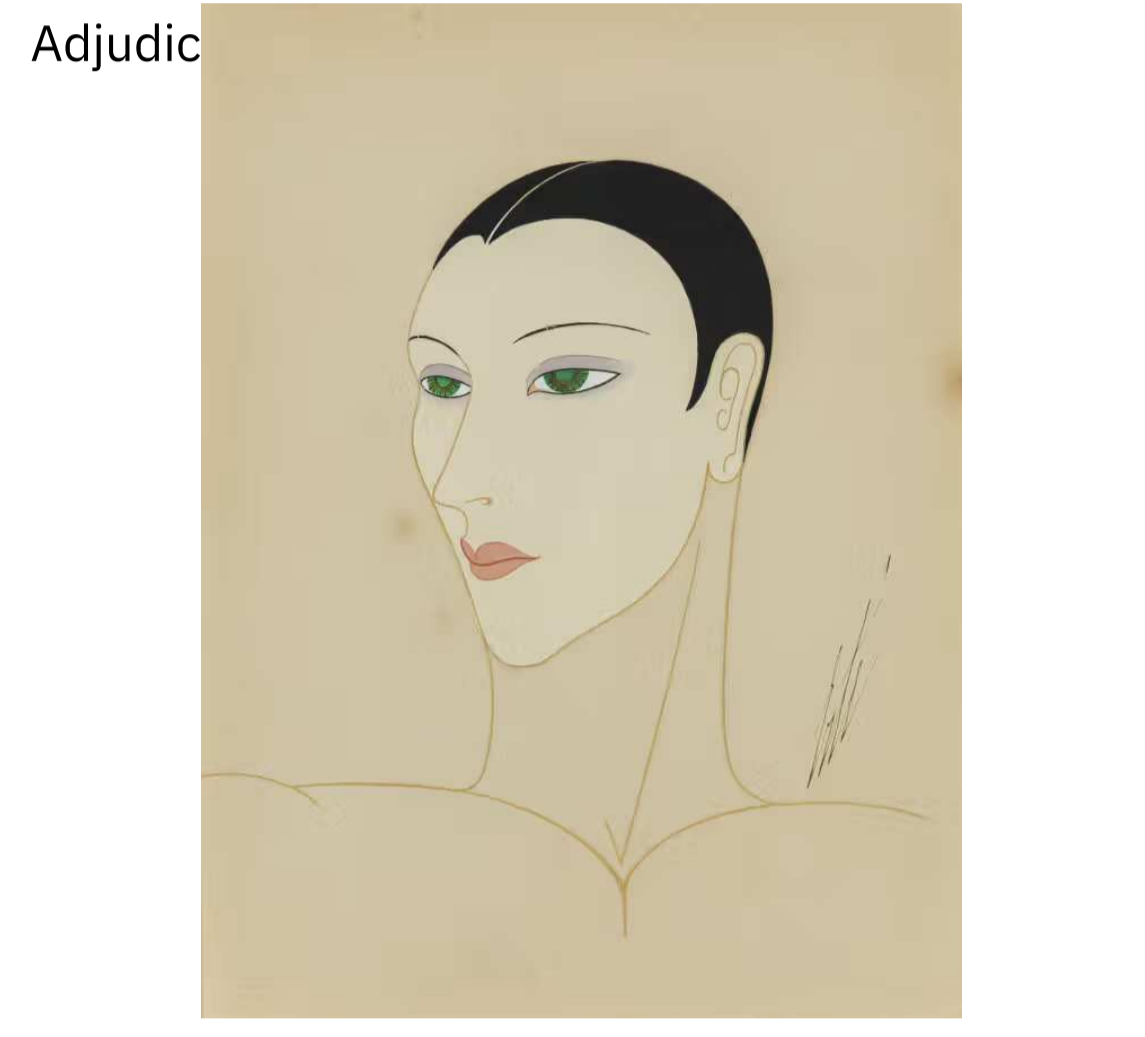

(<https://www.boisgirard-antonini.com/en/lot/charles-gir-1883-1941-pavlova-1911-fusain-sur-papier-signe-en-bas-vers>)  
**CHARLES GIR (1883-1941) – Pavlova, 1911 – Fusain sur papier, signé en bas vers la gauche, titré et daté en bas à gauche. Etiquette au dos : Le Salon des Peintres du Spectacle, Fondation Charles Bassompierre, 1995 43,5 x 35,5 cm (à vue), encadré On joint : Pavlova Fusain, cachet « atelier Charles GIR » en bas [...]**  
Estimate: 300 - 400 EUR  
Adjudication : 1820 EUR (frais inclus)

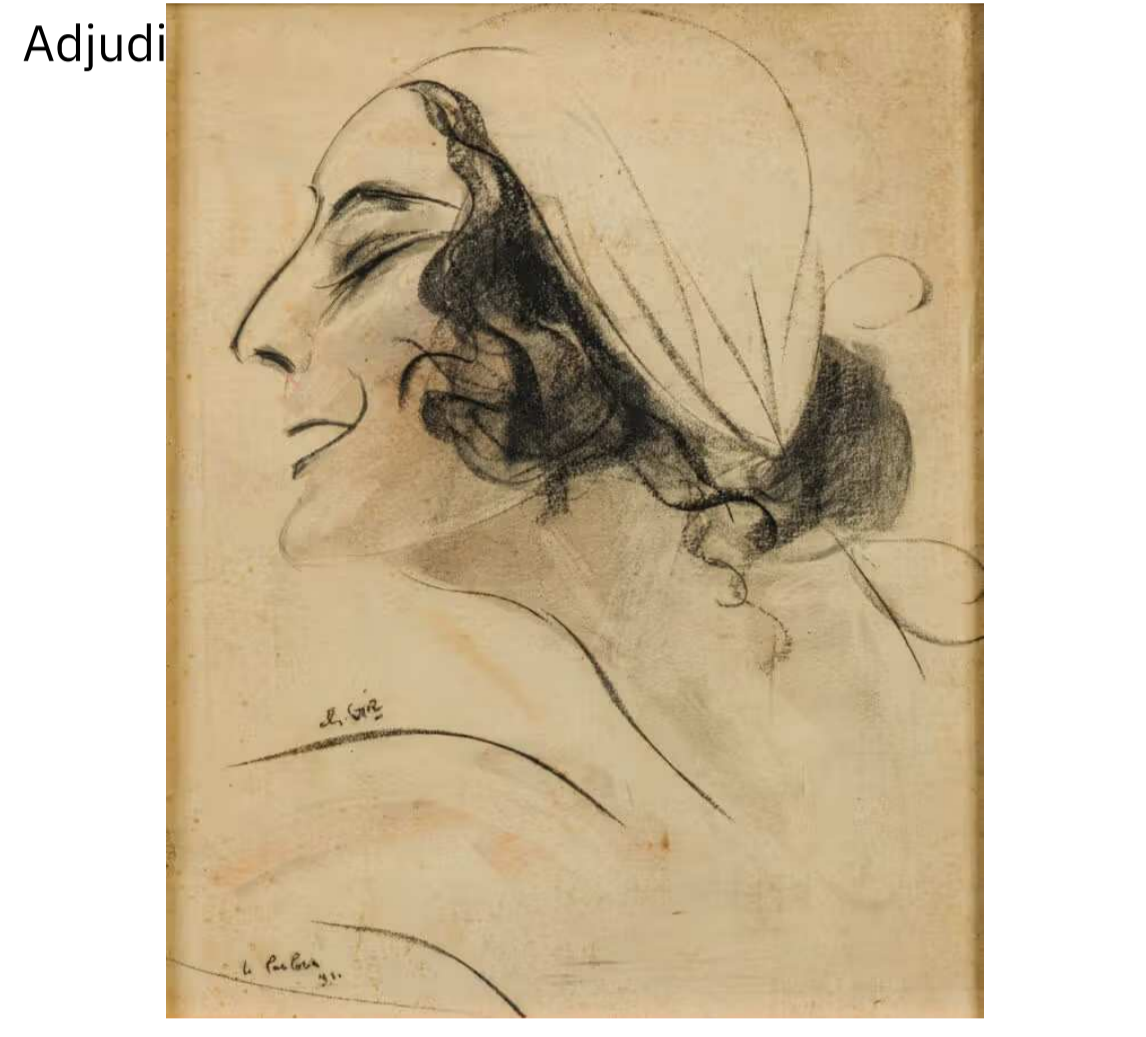

(<https://www.boisgirard-antonini.com/en/lot/charles-gir-1883-1941-portrait-presume-de-caruso-encre-sur-papier-signee>)  
**CHARLES GIR (1883-1941) – Portrait présumé de Caruso – Encre sur papier, signée en bas à gauche. 13,5 x 11 cm (à vue), encadrée On joint : Portrait de chanteuse Raquel Miller, encre de chine, signée en bas à droite, annotation dans la partie supérieure, pliure, 19,5 x 15 cm, encadrée**  
Estimate: 80 - 100 EUR  
Adjudication : 195 EUR (frais inclus)

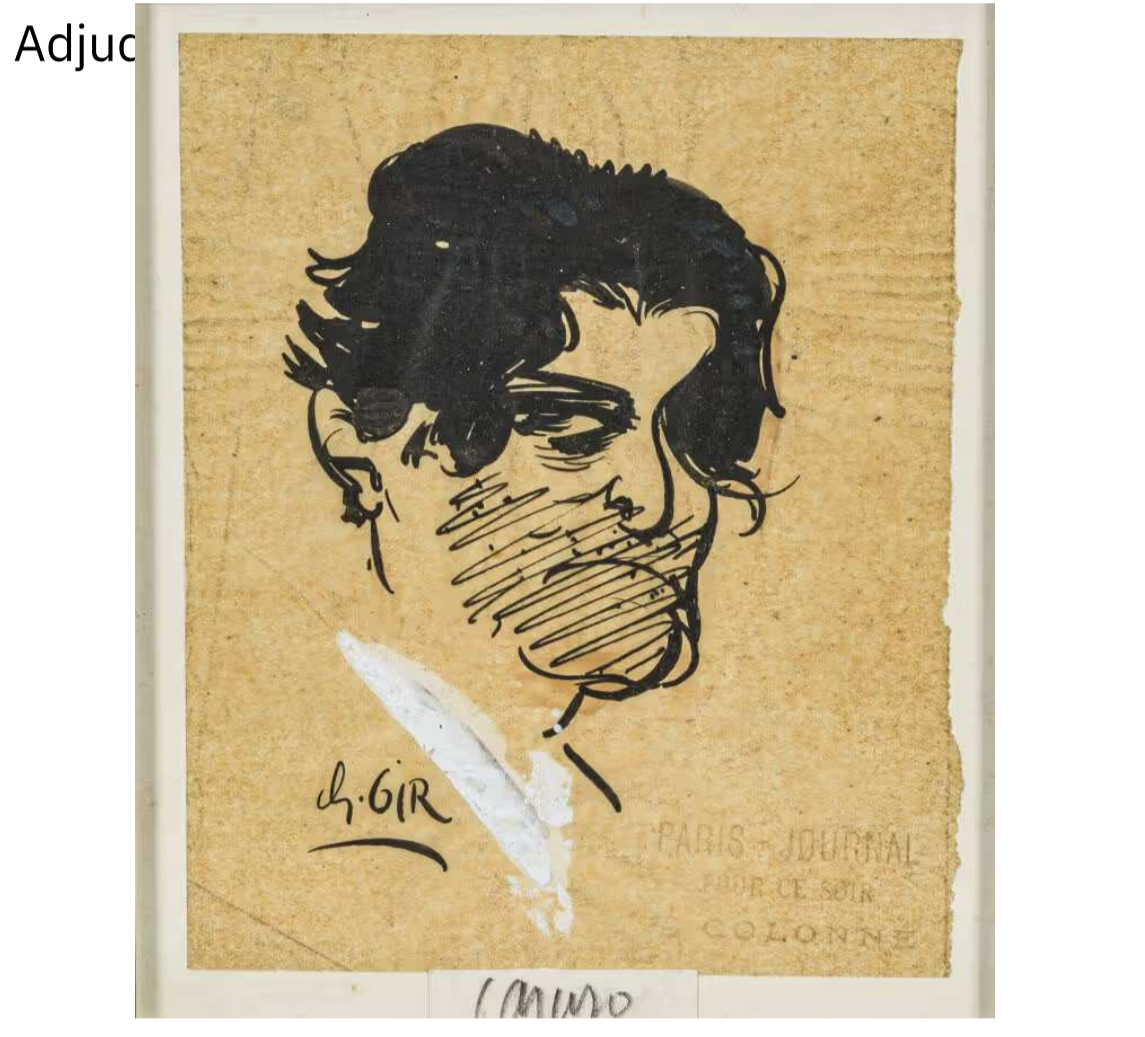

(<https://www.boisgirard-antonini.com/en/lot/louis-touchagues-1893-1974-et-dieu-crea-la-femme-brigitte-bardot-technique-mixte>)  
**LOUIS TOUCHAGUES (1893-1974) – Et Dieu créa la femme (Brigitte Bardot) – Technique mixte sur papier, signée en bas à droite 26 x 21 cm (à vue), encadrée**  
Estimate: 50 - 100 EUR  
Adjudication : 195 EUR (frais inclus)



(<https://www.boisgirard-antonini.com/en/lot/sacha-guitry-1885-1957-portrait-d-ernest-lajeunesse-encre-sur-papier-calque>)  
**SACHA GUITRY (1885-1957) – Portrait d'Ernest Lajeunesse – Encre sur papier calqué appliqué, signée en bas à droite 11 x 7,8 cm, encadrée Exposition : Sacha Guitry, Orangerie du Luxembourg, Paris, octobre-novembre 1985, collection G. Schurr, Provenance : vente M. Poulain, Hôtel Drouot, 12 octobre, 1986**  
Estimate: 200 - 300 EUR  
Adjudication : 325 EUR (frais inclus)

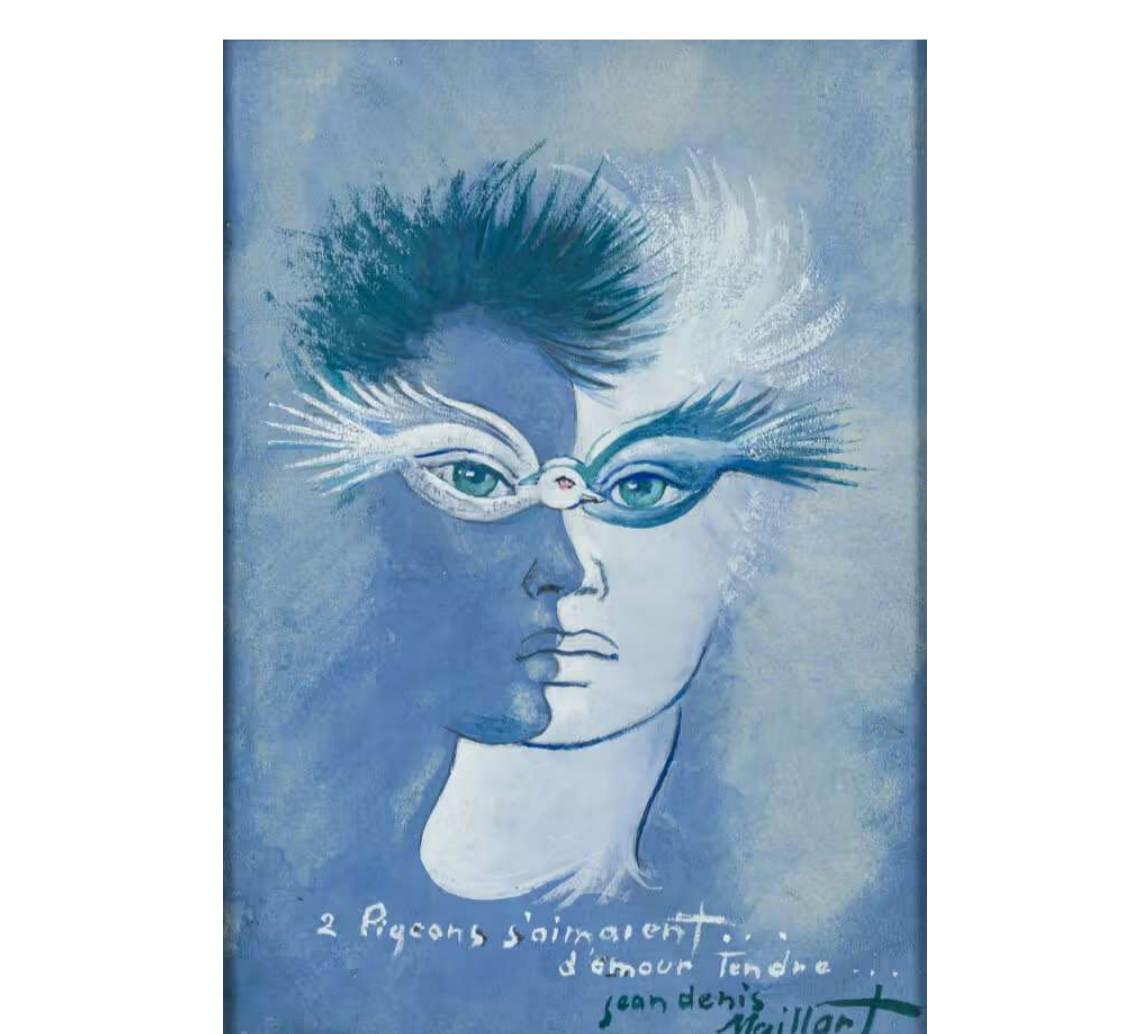

(<https://www.boisgirard-antonini.com/en/lot/jean-denis-maillart-1913-2004-deux-pigeons-s-aimaient-damour-tendre>)  
**JEAN DENIS MAILLART (1913-2004) – Deux pigeons s'aimaient d'amour tendre. -... Aquarelle et gouache sur papier, signé et titré 22,5 x 16 cm (à vue), encadré**  
Estimate: 50 - 100 EUR  
Adjudication : 156 EUR (frais inclus)

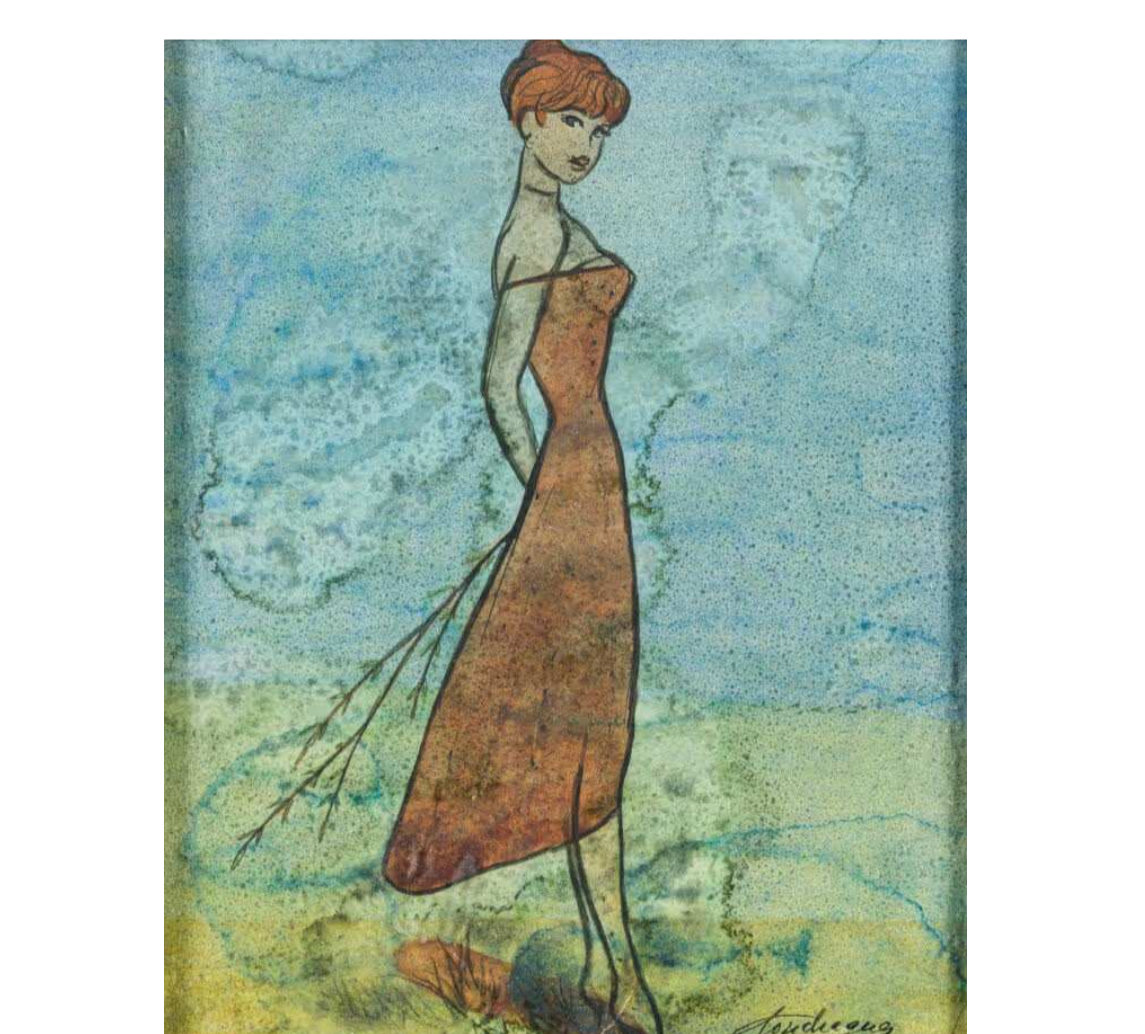

(<https://www.boisgirard-antonini.com/en/lot/louis-touchagues-1893-1974-et-dieu-crea-la-femme-brigitte-bardot-technique-mixte>)  
**LOUIS TOUCHAGUES (1893-1974) – Et Dieu créa la femme (Brigitte Bardot) – Technique mixte sur papier, signée en bas à droite 26 x 21 cm (à vue), encadrée**  
Estimate: 50 - 100 EUR  
Adjudication : 195 EUR (frais inclus)

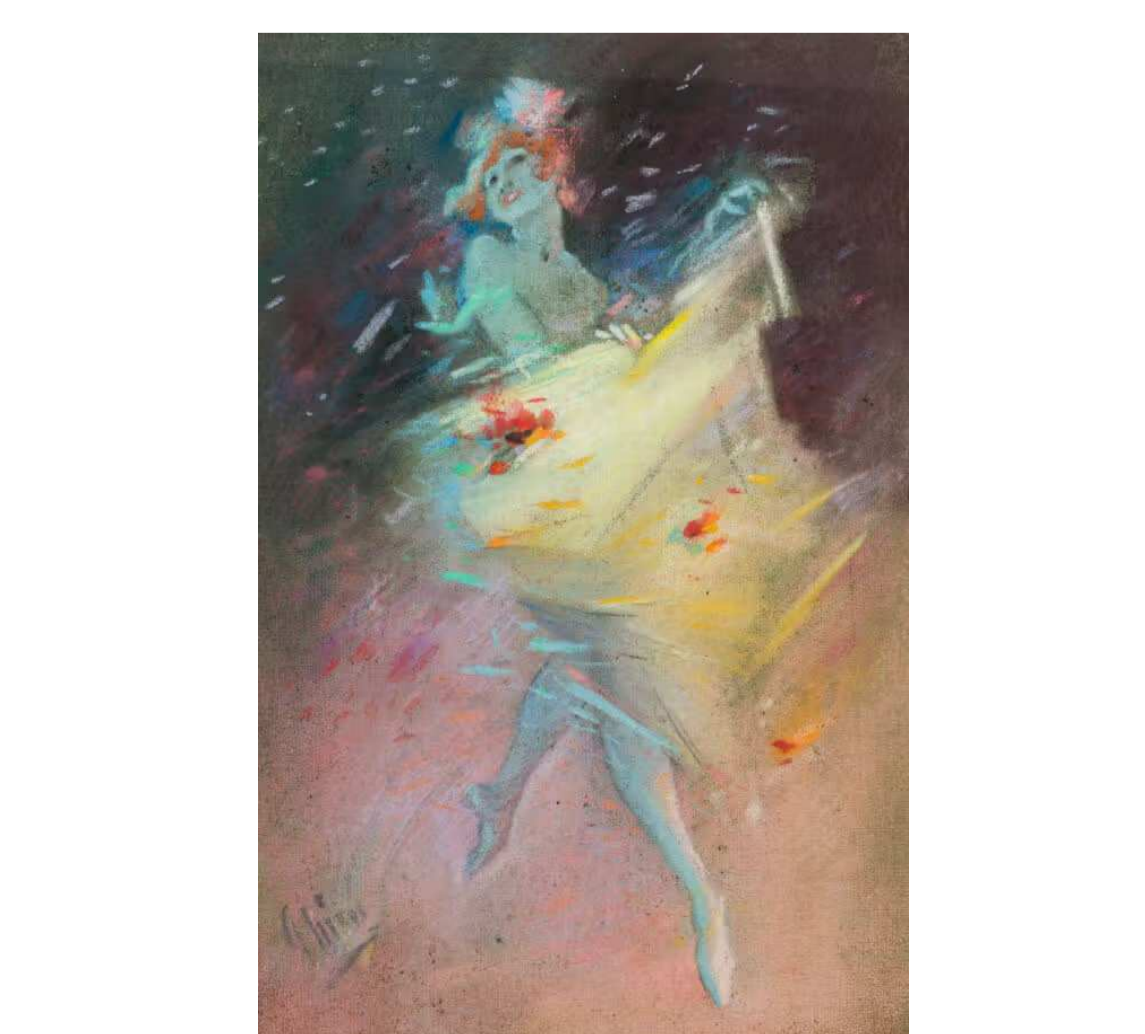

(<https://www.boisgirard-antonini.com/en/lot/jules-cheret-1836-1932-danseuse-pastel-sur-papier-signee-en-bas-a-gauche>)  
**JULES CHERET (1836-1932) – Danseuse – Pastel sur papier, signé en bas à gauche... (https://www.boisgirard-antonini.com/en/vente/collection-de-m-stern)**



(<https://www.boisgirard-antonini.com/en/lot/louis-touchagues-1893-1974-portrait-de-jeanne-avril-1922-fusain-et-crayon>)  
**LOUIS TOUCHAGUES (1893-1974) – Portrait de Jeanne Avril, 1922. – Fusain et crayon... (https://www.boisgirard-antonini.com/en/vente/collection-de-m-stern)**



(<https://www.boisgirard-antonini.com/en/lot/serge-lifar-en-apollo-musagete-encre-brune-sur-papier>)  
**SERGE LIFAR EN APOLLON MUSAGÈTE – Encre brune sur papier, signée en bas à droite 35,5 x 25,5 cm (à vue), encadrée**



antonini.com/en/lot/jules-cheret-1836-1932-danseuse-pastel-sur-papier-signée-en-bas-a-gauche/) **Boisgirard Antonini**  
 AUCTIONEER (1836-1932) Danseuse Pastel sur papier, signé en bas à gauche 31,3 x 20,2 cm (à vue), encadré (https://www.boisgirard-antonini.com/en/)

Estimate: 300 - 400 EUR

Adjudication : 3510 EUR (frais inclus)



(https://www.boisgirard-antonini.com/en/lot/louis-touchagues-1893-1974-femme-aux-plumes-sur-la-plage-les-folles-nuits-1925-aquarelle) **LOUIS TOUCHAGUES (1893-1974) – Femme aux plumes sur la plage (les folles nuits...** (https://www.boisgirard-antonini.com/en/lot/louis-touchagues-1893-1974-femme-aux-plumes-sur-la-plage-les-folles-nuits/) **LOUIS TOUCHAGUES (1893-1974) Femme aux plumes sur la plage (les folles nuits de Saint-Tropez) Aquarelle et encre sur papier, signé et situé en bas à droite 49 x 60 cm (à vue), encadré**

Estimate: 50 - 100 EUR

Adjudication : 273 EUR (frais inclus)



(https://www.boisgirard-antonini.com/en/lot/henrique-medina-1901-1988-portrait-de-lactrice-vera-korene-1925-cra) **HENRIQUE MEDINA – (1901-1988) – Portrait de l'actrice Vera Korène, – 1925 – Cra...** (https://www.boisgirard-antonini.com/en/lot/henrique-medina-1901-1988-portrait-de-lactrice-vera-korene-1925-cra/) **HENRIQUE MEDINA (1901-1988) Portrait de l'actrice Vera Korène, 1925 Crayon sur papier, délicacé, daté et situé « Paris » en bas à droite 26 x 18.5 cm (à vue), encadré**

Estimate: 300 - 400 EUR

Adjudication : 455 EUR (frais inclus)



(https://www.boisgirard-antonini.com/en/lot/benois-alexandre-1870-1960-projet-de-costume-pour-le-ballet-petrouschka-de...) **ALEXANDRE BENOIS (1870-1960) – Projet de costume pour le ballet – Petrouschka de...** (https://www.boisgirard-antonini.com/en/lot/benois-alexandre-1870-1960-projet-de-costume-pour-le-ballet-petrouschka-de/) **ALEXANDRE BENOIS (1870-1960) Projet de costume pour le ballet Petrouschka de Stravinsky, 1947 Encre et aquarelle, signé et daté en bas à gauche, annoté « Petrouschka » en haut à droite 29,5 x 23,5 cm (à vue), encadré**

Estimate: 300 - 400 EUR

Adjudication : 2990 EUR (frais inclus)

antonini.com/en/lot/louis-touchagues-1893-1974-portrait-de-jeanne-avril-1922-fusain-et-crayon) **LOUIS TOUCHAGUES (1893-1974) Portrait de Jeanne Avril, 1922. Fusain et crayon sur papier, signé et daté en bas à droite, annotation illisible 22,5 x 18,5 cm (à vue), encadré On joint : Portrait présumé de l'acteur André Lefaur Encre sur papier, signé en bas à droite, annotation en bas à gauche, au dos : [...]**

Estimate: 80 - 100 EUR

Adjudication : 195 EUR (frais inclus)

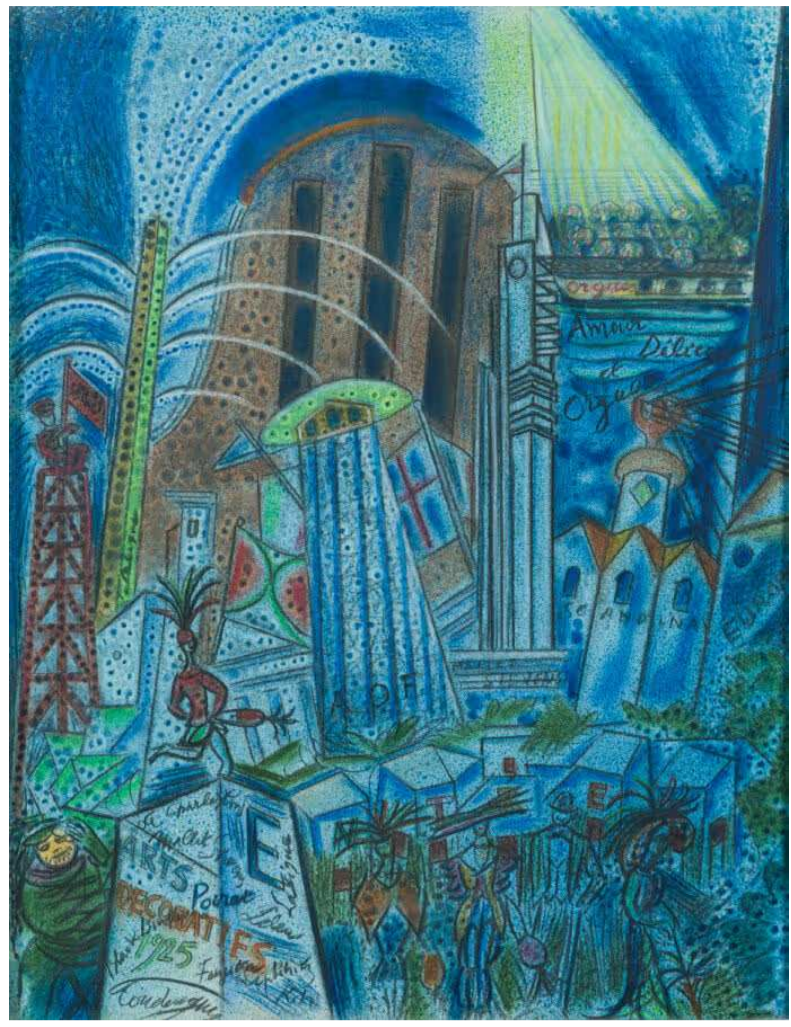

(https://www.boisgirard-antonini.com/en/lot/louis-touchagues-1893-1974-nocturne-a-l'exposition-1925-hommage-a-paul-poirot) **LOUIS TOUCHAGUES (1893-1974) – Nocturne à l'exposition 1925 (Hommage à Paul Poirot)** (https://www.boisgirard-antonini.com/en/lot/louis-touchagues-1893-1974-nocturne-a-l'exposition-1925-hommage-a-paul-poirot/) **LOUIS TOUCHAGUES (1893-1974) Nocturne à l'exposition 1925 (Hommage à Paul Poirot) Technique mixte sur papier, signée par Touchagues et co-signée par plusieurs artistes et personnalités dont : Poirot, Foujita, Leleux, , Lartigue, Lipchitz Kikoine et Kiki de Montparnasse, titrée et datée au dos 64 x 49 cm (à vue), encadré**

Estimate: 400 - 600 EUR

Adjudication : 1105 EUR (frais inclus)



(https://www.boisgirard-antonini.com/en/lot/marcel-khill-1912-1940-portrait-presume-de-cocteau-1938-crayon-sur-papier) **MARCEL KHILL (1912-1940) – Portrait présumé de Cocteau, 1938 – Crayon sur papie...** (https://www.boisgirard-antonini.com/en/lot/marcel-khill-1912-1940-portrait-presume-de-cocteau-1938-crayon-sur-papier/) **MARCEL KHILL (1912-1940) Portrait présumé de Cocteau, 1938 Crayon sur papier beige, signé en bas à droite, situé Montargis et daté 2 février 1938, décolorations du papier, petite tâche 24x 19,5cm (à vue), encadré Marcel Khill était le compagnon de Jean Cocteau**

Estimate: 100 - 200 EUR

Adjudication : 2080 EUR (frais inclus)

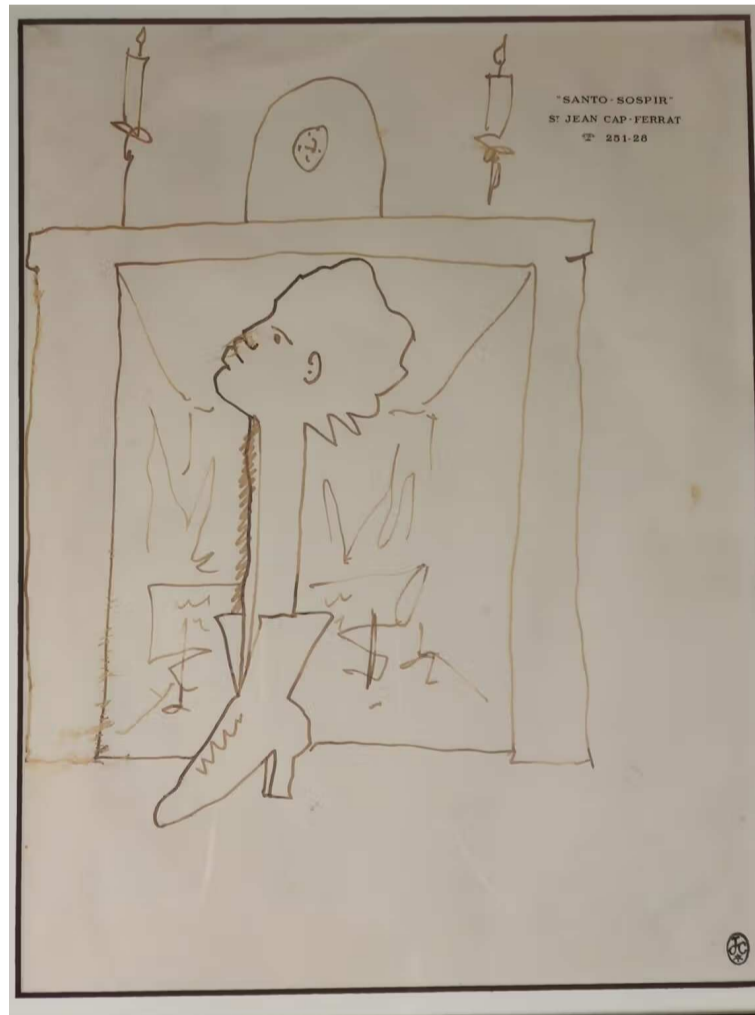

(https://www.boisgirard-antonini.com/en/lot/jean-cocteau-1889-1963-projet-pour-une-carte-de-voeux-de-noel-1959-encre) **JEAN COCTEAU (1889-1963) – Projet pour une carte de voeux de Noël, 1959 – Encre...** (https://www.boisgirard-antonini.com/en/lot/jean-cocteau-1889-1963-projet-pour-une-carte-de-voeux-de-noel-1959-encre/) **JEAN COCTEAU (1889-1963) Projet pour une carte de voeux de Noël, 1959 Encre brune sur papier à en fête de « Hôtel Santo Sospir à Saint -Jean- Cap -Ferrat », cachet du monogramme en bas à droite. Mme Annie Guedras à confirmé authenticité de cette oeuvre. 27 x 20 cm (à vue), encadrée**

Estimate: 400 - 600 EUR

Adjudication : 2470 EUR (frais inclus)

antonini.com/en/lot/louis-touchagues-1893-1974-serge-lifar-en-apollon-musagete-encre-brune-sur-papier) **LOUIS TOUCHAGUES (1893-1974) Serge Lifar en Apollon Musagète Encre brune sur papier, signée en bas à droite, annotée à l'encre « Lifar Opéra » 25 x 18,5 cm (à vue), encadrée**

Estimate: 100 - 200 EUR

Adjudication : 325 EUR (frais inclus)



(https://www.boisgirard-antonini.com/en/lot/georges-barbier-1882-1932-portrait-presume-de-jeune-nijinsky-1925-encre-sur-papier) **GEORGES BARBIER – (1882-1932) – Portrait présumé de jeune Nijinsky – Encre sur...** (https://www.boisgirard-antonini.com/en/lot/georges-barbier-1882-1932-portrait-presume-de-jeune-nijinsky-encre-sur/) **GEORGES BARBIER (1882-1932) Portrait présumé de jeune Nijinsky Encre sur papier, signée en haut à droite 14,3 x 14,3 cm (à vue), encadrée**

Estimate: 100 - 200 EUR

Adjudication : 2730 EUR (frais inclus)

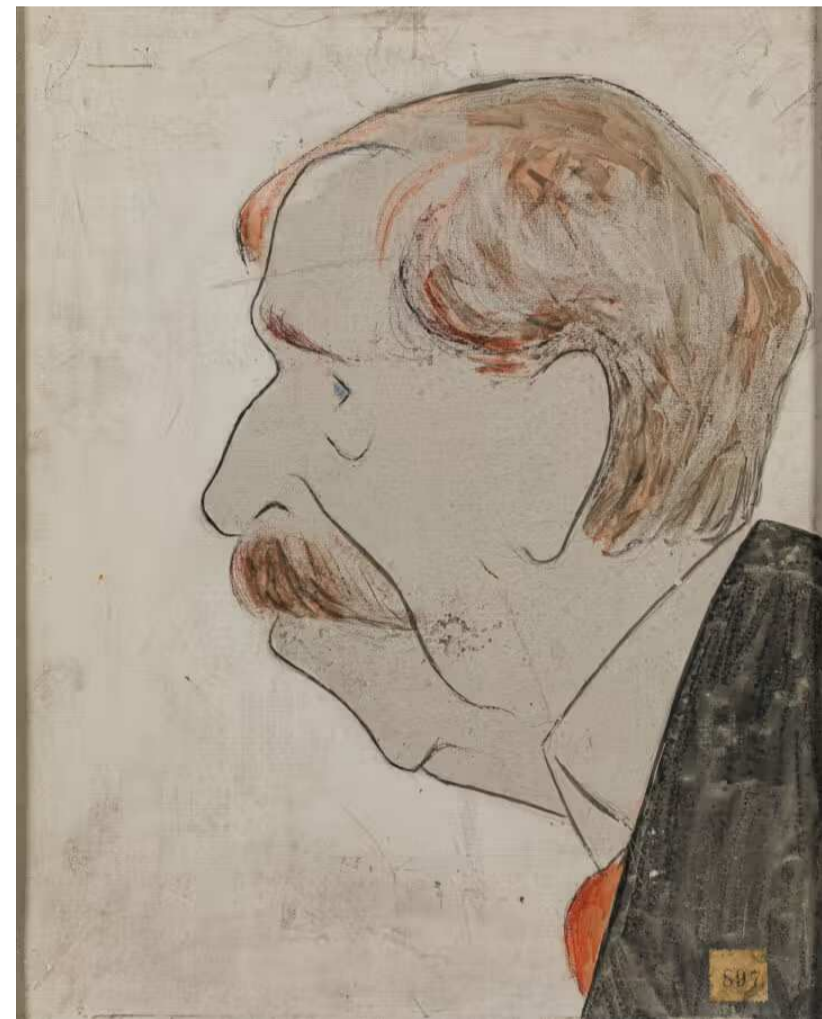

(https://www.boisgirard-antonini.com/en/lot/sacha-guitry-1885-1957-portrait-de-profil-doctave-mirbeau-aquarelle) **SACHA GUITRY (1885-1957) – Portrait de profil d'Octave Mirbeau – Aquarelle, cra...** (https://www.boisgirard-antonini.com/en/lot/sacha-guitry-1885-1957-portrait-de-profil-doctave-mirbeau-aquarelle-cra/) **SACHA GUITRY (1885-1957) Portrait de profil d'Octave Mirbeau Aquarelle, crayon et lavis sur papier, salissures 40 x 32 cm (à vue), encadré**

Estimate: 200 - 300 EUR

Adjudication : 1690 EUR (frais inclus)

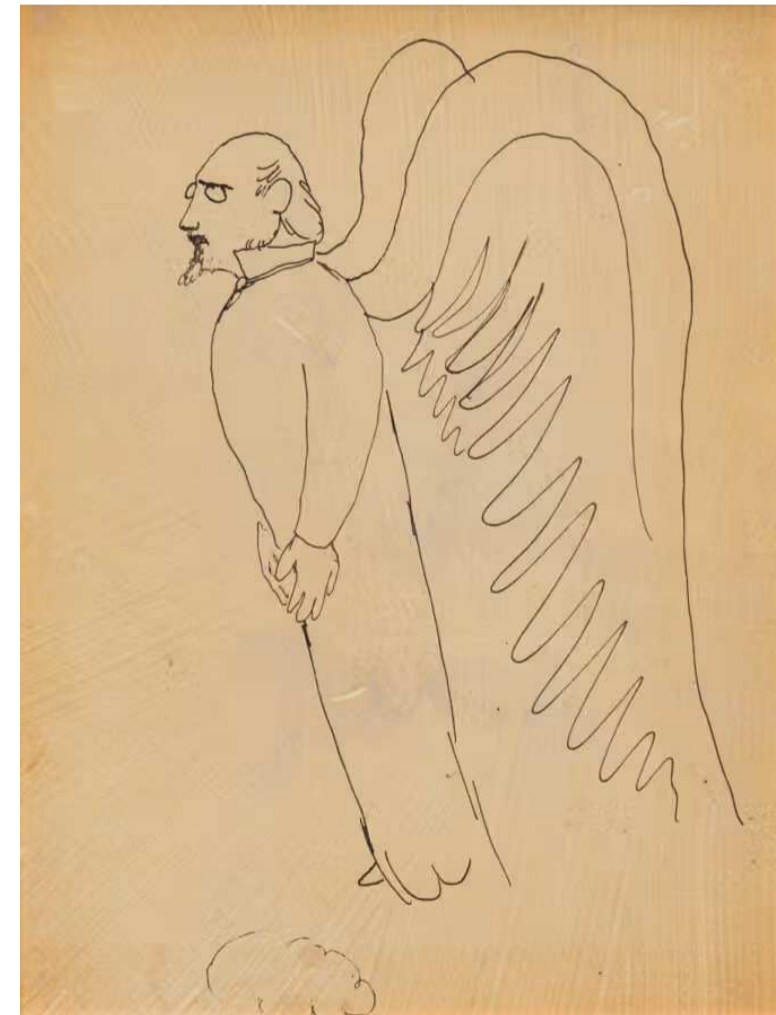

(https://www.boisgirard-antonini.com/en/lot/jean-cocteau-1889-1963-portrait-de-erik-satie-en-ange-encre-sur-papier) **JEAN COCTEAU (1889-1963) – Portrait de Erik Satie en ange – Encre sur papier, a...** (https://www.boisgirard-antonini.com/en/lot/jean-cocteau-1889-1963-portrait-de-erik-satie-en-ange-encre-sur-papier-a/) **JEAN COCTEAU (1889-1963) Portrait de Erik Satie en ange Encre sur papier, au dos annotations « Erik Satie » de la main de Jean Cocteau et « Dessin exécuté par Jean Cocteau » de la main de l'écrivain Pierre de Massot . Madame Annie Guedras a confirmé l'authenticité de cette oeuvre 24,8 x 19,3 cm [...]**

Estimate: 300 - 400 EUR

EN

FR (https://www.boisgirard-antonini.com/en/lot/jean-cocteau-1889-1963-portrait-de-erik-satie-en-ange-encre-sur-papier) Our Auction House

Future sale

Results

Specialties

News Buy, Sell

Contact

Online payment



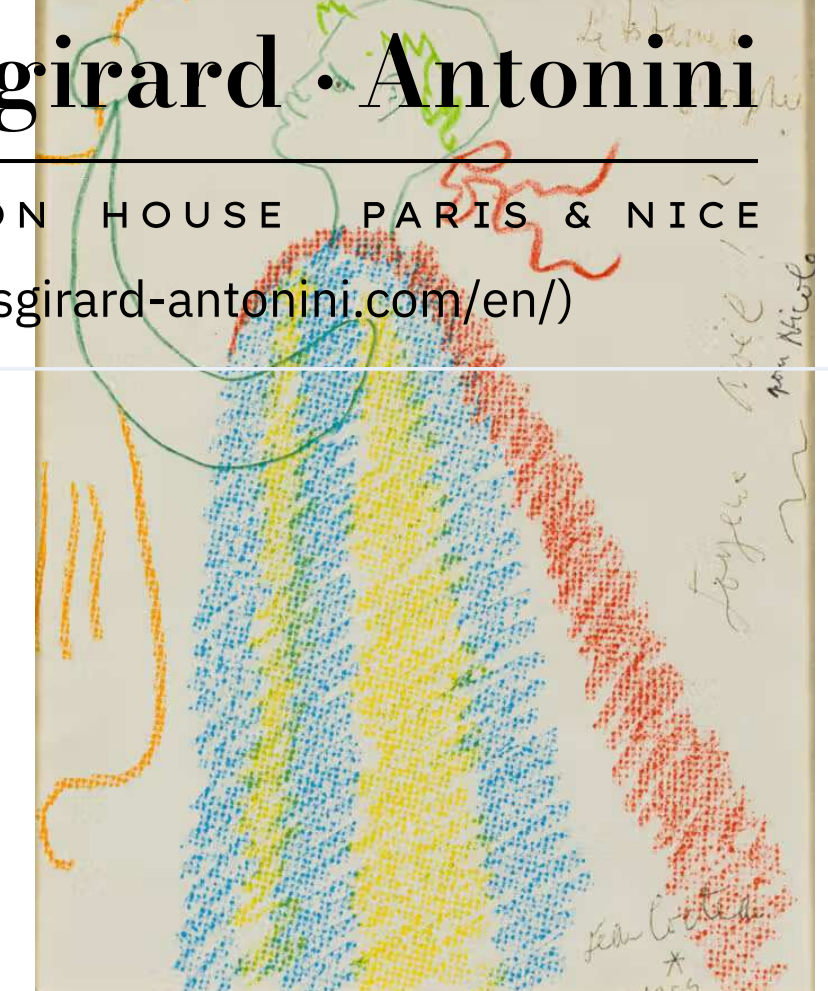

(https://www.boisgirard-antonini.com/en/lot/jean-cocteau-1889-1963-testament-dorphee-1954-crayons-de-couleur-sur-papier-signee-en-bas) JEAN COCTEAU (1889-1963) – Testament d'Orphée, 1954 – Crayons de couleur sur pa...

(https://www.boisgirard-antonini.com/en/lot/jean-cocteau-1889-1963-testament-dorphee-1954-crayons-de-couleur-sur-papier-signee-en-bas) JEAN COCTEAU (1889-1963) Testament d'Orphée, 1954 Crayons de couleur sur papier, signé et daté en bas à droite. Titre inscrit en bas à droite. Dimensions : 33 x 24 cm (à vue), encadré. Mme Annie Guédras a confirmé l'authenticité de l'œuvre (certificat de l'authenticité n° 2017-01-01, daté du 19/01/2017), établi par elle-même. L'œuvre est un [...]

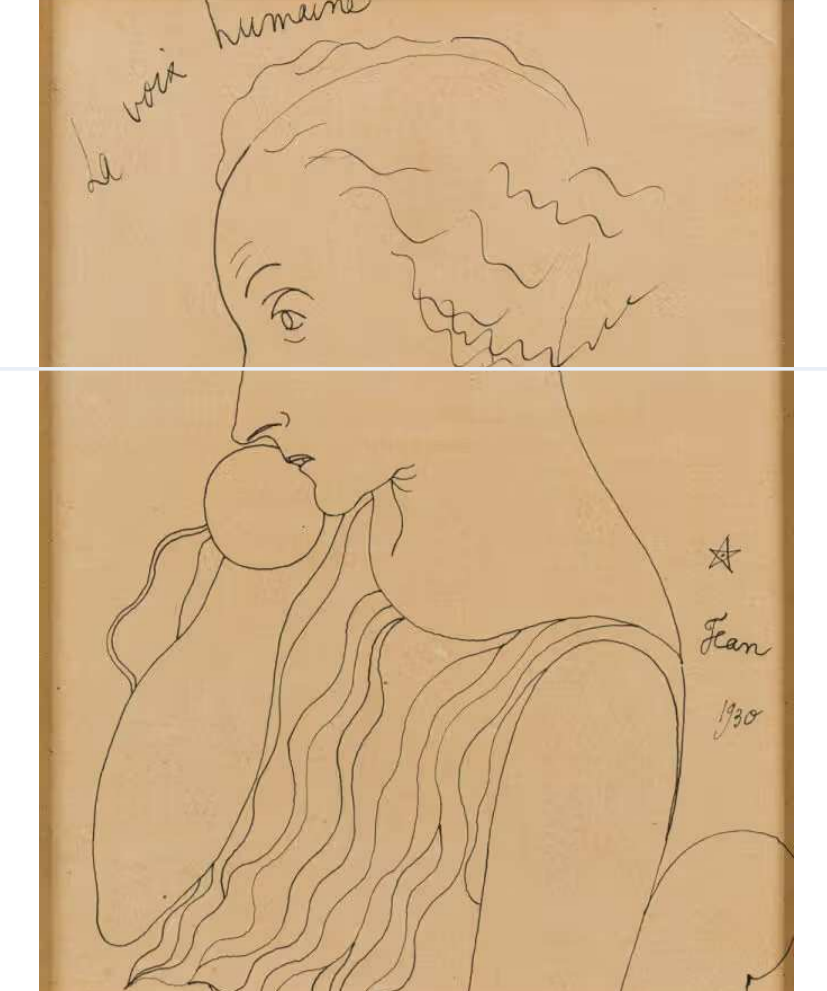

(https://www.boisgirard-antonini.com/en/lot/jean-cocteau-1889-1963-berthe-bovy-dans-la-voix-humaine-1930-encre-s) JEAN COCTEAU (1889-1963) – Berthe Bovy dans « La voix humaine », 1930 – Encre s...

(https://www.boisgirard-antonini.com/en/lot/jean-cocteau-1889-1963-berthe-bovy-dans-la-voix-humaine-1930-encre-s/) JEAN COCTEAU (1889-1963) Berthe Bovy dans « La voix humaine », 1930 Encre sur papier, signée et datée à droite vers le bas, petite décoloration 33 x 24 cm (à vue), encadré. Mme Annie Guédras a confirmé l'authenticité de l'œuvre (certificat de l'authenticité n° 2017-01-01, daté du 19/01/2017), établi par elle-même. L'œuvre est un [...]



(https://www.boisgirard-antonini.com/en/lot/frank-will-1900-1951-lopera-de-paris-aquarelle-sur-papier-signee-en-bas) FRANK-WILL (1900-1951) – L'opéra de Paris – Aquarelle sur papier, signée en bas à gauche, pliure horizontale à gauche 44 x 55,5 cm (à vue), encadré

(https://www.boisgirard-antonini.com/en/lot/frank-will-1900-1951-lopera-de-paris-aquarelle-sur-papier-signee-en-bas) FRANK-WILL (1900-1951) L'opéra de Paris Aquarelle sur papier, signée en bas à droite., située en bas à gauche, pliure horizontale à gauche 44 x 55,5 cm (à vue), encadré

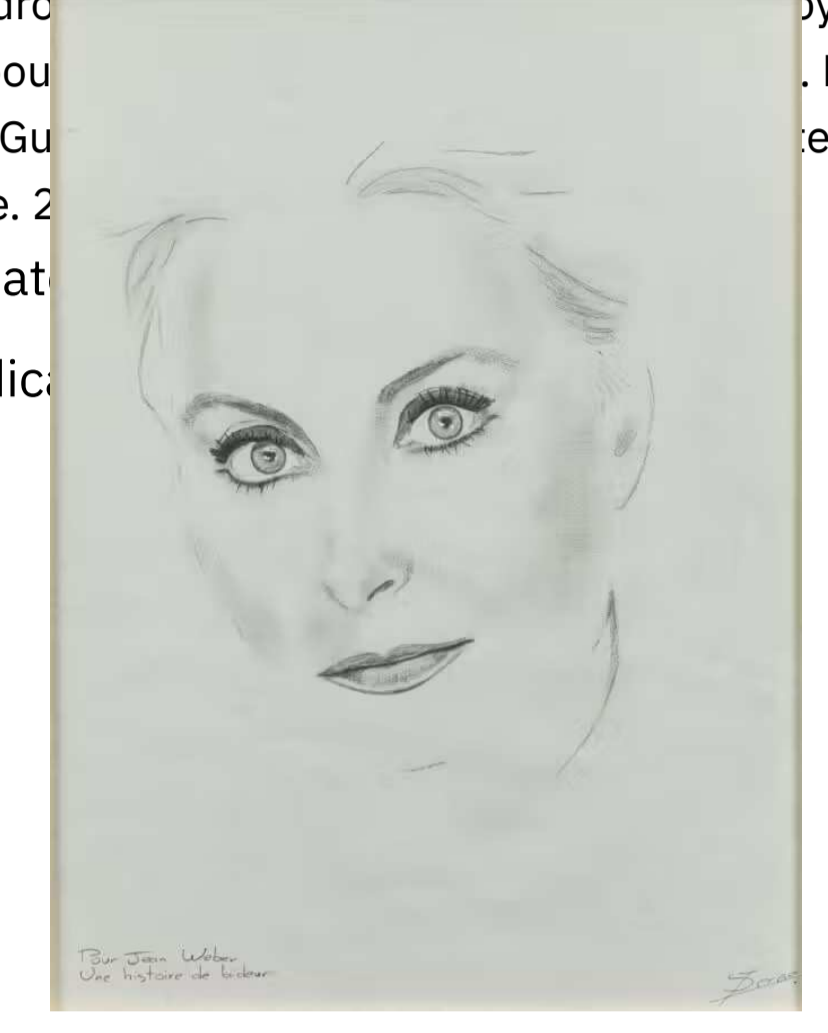

(https://www.boisgirard-antonini.com/en/lot/serge-1909-1992-portrait-de-michele-morgan-fusain-sur-papier-signe-et-dedie) SERGE (1909-1992) – Portrait de Michele Morgan – Fusain sur papier, signé et dé...

(https://www.boisgirard-antonini.com/en/lot/serge-1909-1992-portrait-de-michele-morgan-fusain-sur-papier-signe-et-dedie) SERGE (1909-1992) Portrait de Michele Morgan Fusain sur papier, signé et dédié à Jean Weber, une histoire de laideur, en bas à droite et à gauche 38,5 x 29 cm (à vue), encadré Estimate: 100 - 120 EUR Adjudication : 65 EUR (frais inclus)

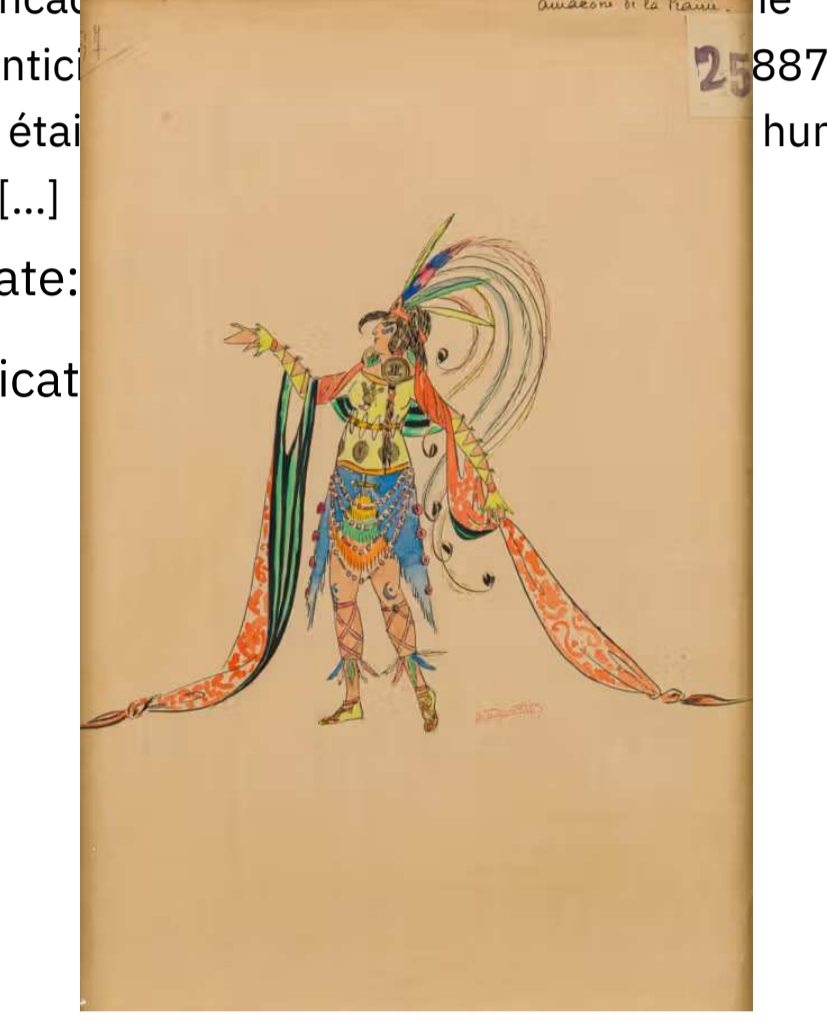

(https://www.boisgirard-antonini.com/en/lot/alexandre-zinoviev-1889-1977-amazone-de-la-prairie-projet-de-costume-pour) ALEXANDRE ZINOVIEV (1889-1977) – Amazone de la prairie, projet de costume pou...

(https://www.boisgirard-antonini.com/en/lot/alexandre-zinoviev-1889-1977-amazone-de-la-prairie-projet-de-costume-pou/) ALEXANDRE ZINOVIEV (1889-1977) Amazone de la prairie, projet de costume pour un ballet Aquarelle sur papier, signée en bas à droite vers le centre, titrée en haut à droite 45 x 30 cm (à vue), encadrée Estimate: 200 - 300 EUR Adjudication : 260 EUR (frais inclus)

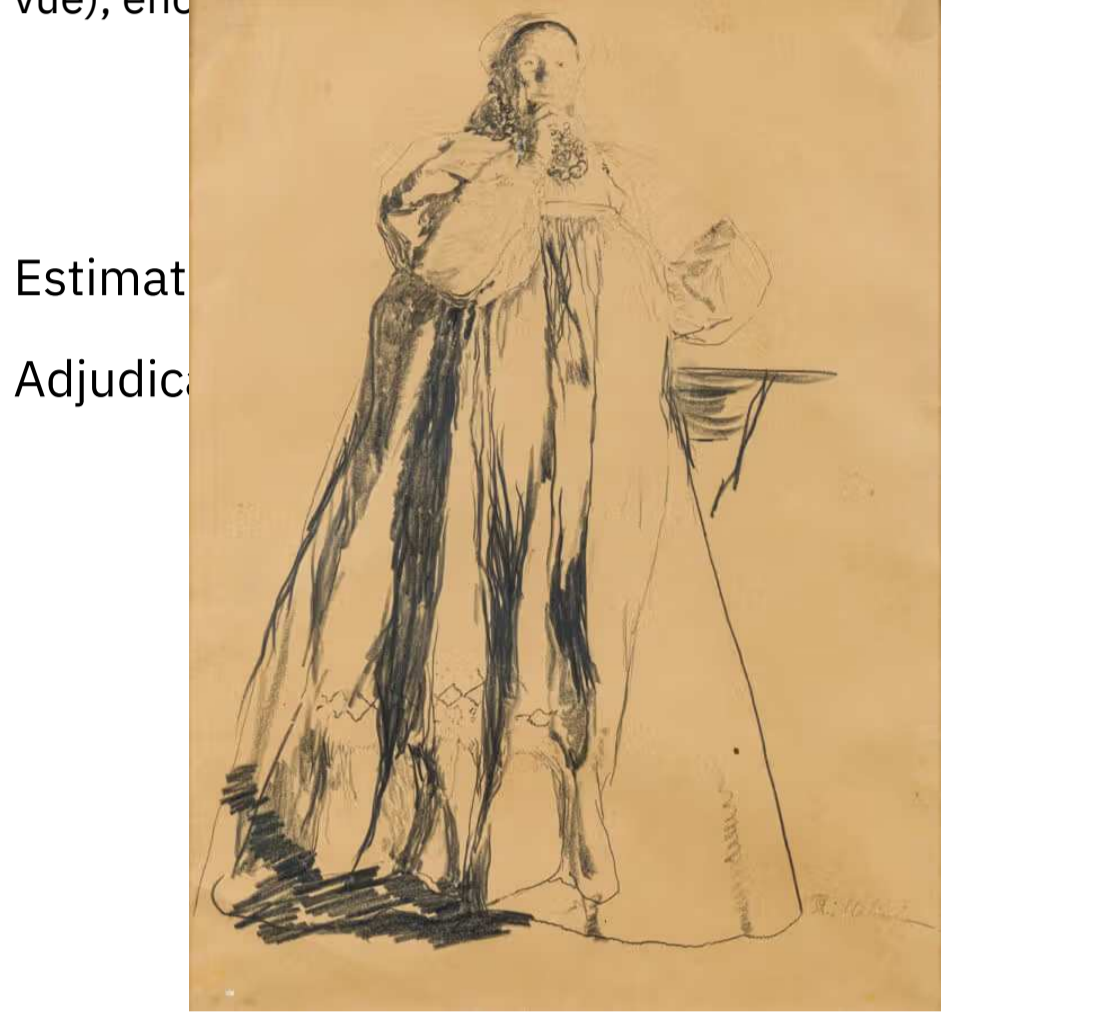

(https://www.boisgirard-antonini.com/en/lot/philippe-maliavine-1869-1940-paysanne-russe-crayon-et-fusain-sur-papier) PHILIPPE MALIAVINE (1869-1940) – Paysanne russe – Crayon et fusain sur papier,...

(https://www.boisgirard-antonini.com/en/lot/philippe-maliavine-1869-1940-paysanne-russe-crayon-et-fusain-sur-papier) PHILIPPE MALIAVINE (1869-1940) Paysanne russe Crayon et fusain sur papier, signé en bas à droite 43 x 32 cm (à vue), encadré Estimate: 300 - 400 EUR Adjudication : 780 EUR (frais inclus)

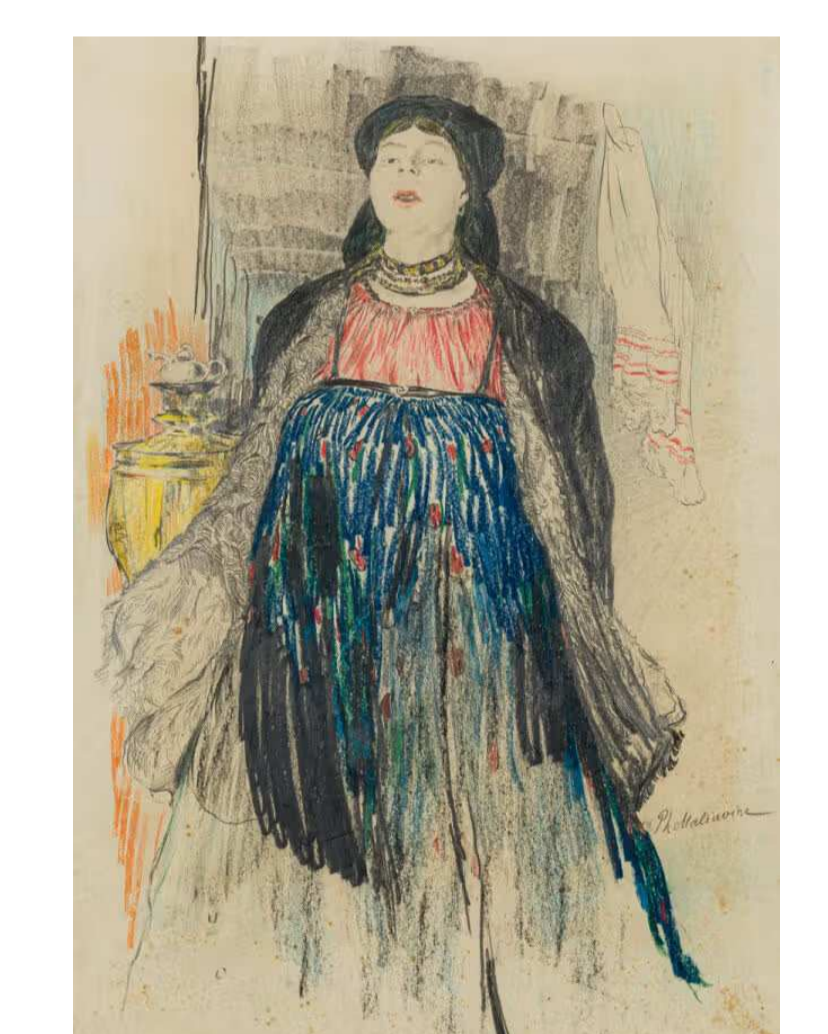

(https://www.boisgirard-antonini.com/en/lot/filip-maliavine-1869-1940-chanteuse-russe-populaire-nadejda-plevitskaya-vi) FILIP MALIAVINE (1869-1940) – Chanteuse russe populaire Nadejda Plevitskaya (Vi...

(https://www.boisgirard-antonini.com/en/lot/filip-maliavine-1869-1940-chanteuse-russe-populaire-nadejda-plevitskaya-vi/) FILIP MALIAVINE (1869-1940) Chanteuse russe populaire Nadejda Plevitskaya (Vinnikova) Crayon, fusain et crayons de couleur, signé en bas à droite, pliure en bas à gauche et trace de scotch en bas à droite, petites rousseurs, 43 x 29,8 cm (à vue), encadré Provenance : vente Million, 20 novembre 2019 Estimate: 400 - 600 EUR Adjudication : 1950 EUR (frais inclus)



(https://www.boisgirard-antonini.com/en/lot/dimitri-bouchene-1893-1993-premiere-idee-de-ballet-divertissement-1949) DIMITRI BOUCHENE (1893-1993) – Première idée de ballet Divertissement, 1949 (?)...

(https://www.boisgirard-antonini.com/en/lot/dimitri-bouchene-1893-1993-premiere-idee-de-ballet-divertissement-1949/) DIMITRI BOUCHENE (1893-1993) Première idée de ballet Divertissement, 1949 (?); projet de décor Gouache sur papier, signée en bas à droite, titrée et datée en bas à gauche 19,2 x 35,8 cm (à vue), encadrée Estimate: 50 - 100 EUR Adjudication : 364 EUR (frais inclus)



(https://www.boisgirard-antonini.com/en/lot/dimitri-bouchene-1893-1993-projet-de-decor-gouache-sur-papier-signee-en) DIMITRI BOUCHENE (1893-1993) – Projet de décor – Gouache sur papier, signée en...

(https://www.boisgirard-antonini.com/en/lot/dimitri-bouchene-1893-1993-projet-de-decor-gouache-sur-papier-signee-en/) DIMITRI BOUCHENE (1893-1993) Projet de décor Gouache sur papier, signée en bas à gauche 13,8 x 27,8 cm (à vue), encadrée Estimate: 50 - 100 EUR Adjudication : 364 EUR (frais inclus)



(https://www.boisgirard-antonini.com/en/lot/emilio-grau-sala-1911-1975-les-coulisses-du-cirque-aquarelle-et-gouache) EMILIO GRAU SALA (1911-1975) – Les coulisses du cirque – Aquarelle et gouache,...

(https://www.boisgirard-antonini.com/en/lot/emilio-grau-sala-1911-1975-les-coulisses-du-cirque-aquarelle-et-gouache/) EMILIO GRAU SALA (1911-1975) Les coulisses du cirque Aquarelle et gouache, signé et dédié en bas à gauche et résigné en bas à droite 26 x 22 cm (à vue), encadré



(https://www.boisgirard-antonini.com/en/lot/georges-lepape-1887-1971-le-boeuf-sur-le-toit-comedie-des-champs-elysees) GEORGES LEPAPE (1887-1971) – Le boeuf sur le toit, Comédie des Champs Elysées,...

(https://www.boisgirard-antonini.com/en/lot/georges-lepape-1887-1971-le-boeuf-sur-le-toit-comedie-des-champs-elysees/) GEORGES LEPAPE (1887-1971) Le boeuf sur le toit, Comédie des Champs Elysées, 1920 Aquarelle, crayon et gouache sur papier, signé en bas à droite, et annoté sur le coté droit au crayon « Comédie des Champs



(https://www.boisgirard-antonini.com/en/lot/roger-bezombes-1913-1994-jeanne-de-france-deux-projets-de-decor-de-theatre) ROGER BEZOMBES (1913-1994) – Jeanne de France – Deux projets de décor de théâtre...

(https://www.boisgirard-antonini.com/en/lot/roger-bezombes-1913-1994-jeanne-de-france-deux-projets-de-decor-de-theatre/) ROGER BEZOMBES (1913-1994) Jeanne de France Deux projets de décor de théâtre pour la pièce « Jeanne de France » à la Comédie Française, Gouaches



Vente COLLECTION DE M. STERN - PARTIE I - Boisgirard Antonini  
Elysées février 1920 – Le Boeuf sur le toit Darius Milhaud – J.Cocteau – Raoul Dufy – Fauconnet (Lles Frattelini) [...]

Estimate: 400 - 600 EUR

Adjudication : 2860 EUR (frais inclus)

et collages sur papier noir, signés en bas à gauche, annotés au dos Provenance : vente Mission 21.10. 2019 24 x 30 cm, (à vue), encadrés

Estimate: 300 - 400 EUR

Adjudication : 260 EUR (frais inclus)

EN

FR (<https://www.boisgirard-antonini.com/en/>)

Our Auction Ho

Future sale

Results

Specialtie

News Buy,

Contact

Online paym



(<https://www.boisgirard-antonini.com/en/lot/jean-gabriel-domergue-1899-1962-cocher-endormi-et-son-cheval-jean-gabriel-domergue-1899-1962>) – Cocher endormi et son cheval – Crayon sur p... (<https://www.boisgirard-antonini.com/en/lot/jean-gabriel-domergue-1899-1962-cocher-endormi-et-son-cheval-crayon-sur-p/>)  
JEAN-GABRIEL DOMERGUE (1889-1962) Cocher endormi et son cheval Crayon sur papier, signé en bas à droite, papier légèrement insolé sur les bords 16,5 x 26,5 cm (à vue), encadré

Estimate: 100 - 200 EUR

Adjudication : 104 EUR (frais inclus)



(<https://www.boisgirard-antonini.com/en/lot/jean-gabriel-domergue-1889-1962-la-soupe-populaire-crayon-sur-papier-s/>) – La soupe populaire, – Crayon sur papier, s... (<https://www.boisgirard-antonini.com/en/lot/jean-gabriel-domergue-1889-1962-la-soupe-populaire-crayon-sur-papier-s/>)  
JEAN-GABRIEL DOMERGUE (1889-1962) La soupe populaire, Crayon sur papier, signé et titré en bas à gauche 15,5 x 23,5 cm (à vue), encadré

Estimate: 100 - 200 EUR

Adjudication : 325 EUR (frais inclus)



(<https://www.boisgirard-antonini.com/en/lot/jean-gabriel-domergue-1889-1962-marine-aquarelle-et-gouache-sur-papier-s/>) – Marine – Aquarelle et gouache sur papier, s... (<https://www.boisgirard-antonini.com/en/lot/jean-gabriel-domergue-1889-1962-marine-aquarelle-et-gouache-sur-papier-s/>)  
JEAN-GABRIEL DOMERGUE (1889-1962) Marine Aquarelle et gouache sur papier, signé en bas à droite 21,5 x 30 cm (à vue), encadré

Estimate: 600 - 800 EUR

Adjudication : 2600 EUR (frais inclus)

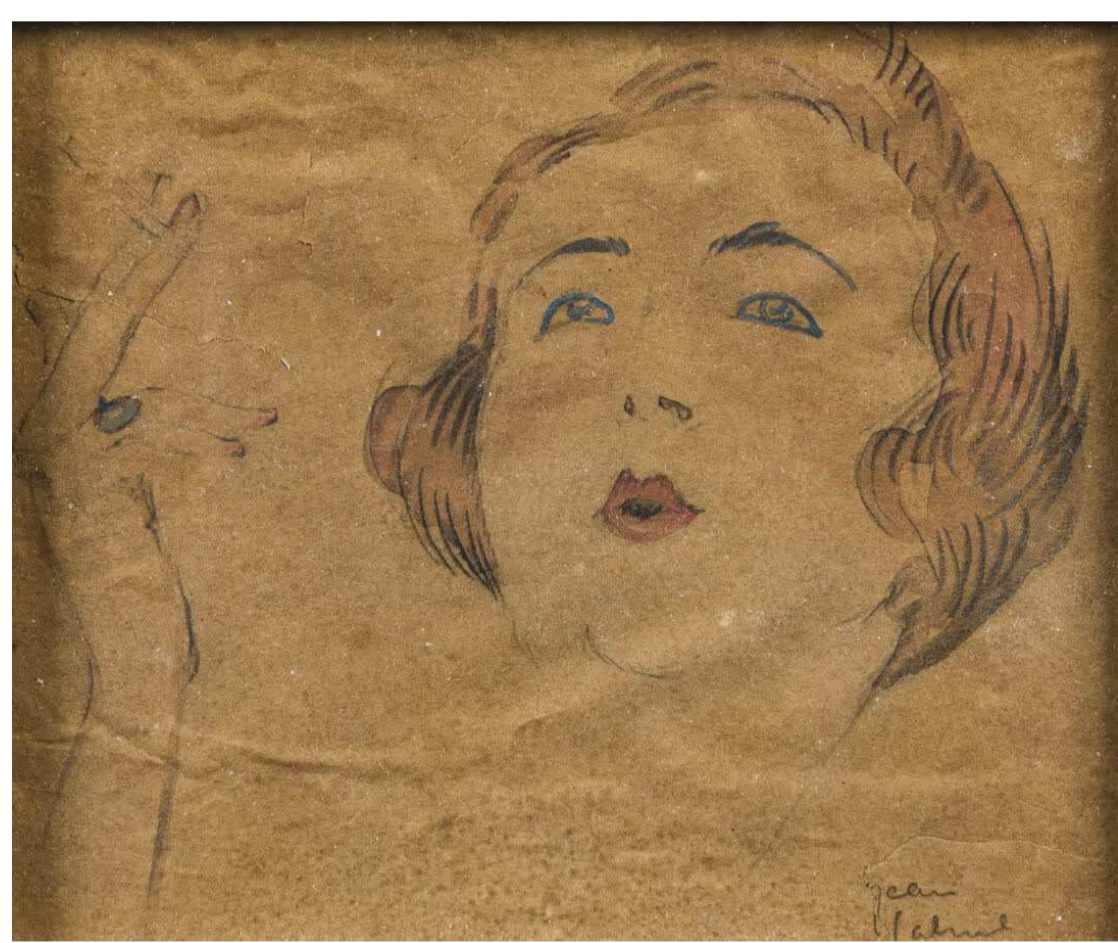

(<https://www.boisgirard-antonini.com/en/lot/jean-gabriel-domergue-1889-1962-portrait-de-femme-encre-et-aquarelle-sur-papier-s/>) – Portrait de femme – Encre et aquarelle sur... (<https://www.boisgirard-antonini.com/en/lot/jean-gabriel-domergue-1889-1962-portrait-de-femme-encre-et-aquarelle-sur-papier-s/>)  
JEAN-GABRIEL DOMERGUE (1889-1962) Portrait de femme Encre et aquarelle sur papier, signé en bas à droite, traces d'humidité 10,5 x 12,5 cm (à vue), encadré

Estimate: 100 - 200 EUR

Adjudication : 234 EUR (frais inclus)



(<https://www.boisgirard-antonini.com/en/lot/jean-gabriel-domergue-1889-1962-au-jardin-des-tuileries-crayon-sur-papier-s/>) – Au jardin des Tuileries – Crayon sur papier... (<https://www.boisgirard-antonini.com/en/lot/jean-gabriel-domergue-1889-1962-au-jardin-des-tuileries-crayon-sur-papier-s/>)  
JEAN-GABRIEL DOMERGUE (1889-1962) Au jardin des Tuileries Crayon sur papier, signé et titré en bas à gauche 15,4 x 23,5 cm (à vue), encadré

Estimate: 100 - 200 EUR

Adjudication : 104 EUR (frais inclus)



(<https://www.boisgirard-antonini.com/en/lot/jean-gabriel-domergue-1889-1962-femme-nue-debout-double-face-jean-gabriel-domergue-1889-1962>) – Femme nue debout, double face, au dos : nu... (<https://www.boisgirard-antonini.com/en/lot/jean-gabriel-domergue-1889-1962-femme-nue-debout-double-face-au-dos-nu/>)  
JEAN-GABRIEL DOMERGUE (1889-1962) Femme nue debout, double face, au dos : nu allongé Crayon sur papier, signé en bas à droite, signé en bas à gauche au verso, rousseurs au recto et verso 30,5 x 20 cm (à vue), encadré

Estimate: 200 - 300 EUR

Adjudication : 455 EUR (frais inclus)



(<https://www.boisgirard-antonini.com/en/lot/jean-gabriel-domergue-1899-1962-danseuse-au-bal-masque-jean-gabriel-domergue-1899-1962>) – Danseuse au bal masqué – Gouache, fusain et... (<https://www.boisgirard-antonini.com/en/lot/jean-gabriel-domergue-1899-1962-danseuse-au-bal-masque-gouache-fusain-et/>)  
JEAN GABRIEL DOMERGUE (1899-1962) Danseuse au bal masqué Gouache, fusain et aquarelle signé en bas à gauche et daté 1920 54,5 x 38,5 cm (à vue), encadré

Estimate: 800 - 1000 EUR

Adjudication : 3250 EUR (frais inclus)



(<https://www.boisgirard-antonini.com/en/lot/jean-gabriel-domergue-1899-1962-femme-au-manteau-poiret-1920-crayon-a/>) – Femme au manteau (Poiret), 1920 – Crayon, a... (<https://www.boisgirard-antonini.com/en/lot/jean-gabriel-domergue-1899-1962-femme-au-manteau-poiret-1920-crayon-a/>)  
JEAN-GABRIEL DOMERGUE (1899-1962) Femme au manteau (Poiret), 1920 Crayon, aquarelle et gouache sur papier, signé et daté en bas à droite 48 x 31,5 (à vue), encadré

Estimate: 1500 - 2000 EUR

Adjudication : 4290 EUR (frais inclus)



(<https://www.boisgirard-antonini.com/en/lot/jean-gabriel-domergue-1899-1962-femme-aux-perroquets-aquarelle-jean-gabriel-domergue-1899-1962>) – Femme aux perroquets – Aquarelle, gouache e... (<https://www.boisgirard-antonini.com/en/lot/jean-gabriel-domergue-1899-1962-femme-aux-perroquets-aquarelle-gouache-e/>)  
JEAN-GABRIEL DOMERGUE (1899-1962) Femme aux perroquets Aquarelle, gouache et crayon sur papier, signé vers le bas à gauche 48.3 x 24.8 cm (à vue), encadré

Estimate: 1500 - 2000 EUR

Adjudication : 4940 EUR (frais inclus)





(https://www.boisgirard-antonini.com/en/lot/jean-gabriel-domergue-1899-1962-elegante-a-leventail-robe-poiret-128)  
**JEAN-GABRIEL DOMERGUE (1899-1962)** – Elegante à l'éventail – Robe poiret – Crayon sur papier, signé en bas à gauche, encadré



(https://www.boisgirard-antonini.com/en/lot/andre-lhote-1885-1962-voiliers-cubisants-constantinople-crayon-sur-papier-132)  
**ANDRÉ LHOTE (1885-1962)** – Voiliers cubisants (Constantinople ?) – Crayon sur papier, monogrammé en bas à droite, dédié au dos 10,8 x 13,8 cm (à vue), encadré  
Estimate: 200 - 300 EUR  
Adjudication : 650 EUR (frais inclus)



(https://www.boisgirard-antonini.com/en/lot/andre-lhote-1885-1962-le-port-de-stockholm-crayon-sur-papier-129)  
**ANDRÉ LHOTE (1885-1962)** – Le port de Stockholm – Crayon sur papier, signé en bas à droite, encadré



(https://www.boisgirard-antonini.com/en/lot/andre-lhote-1885-1962-vue-de-port-crayon-sur-papier-133)  
**ANDRÉ LHOTE (1885-1962)** – Vue de port – Crayon sur papier signé en bas à droite... (https://www.boisgirard-antonini.com/en/lot/andre-lhote-1885-1962-vue-de-port-crayon-sur-papier-133)  
Adjudication : 715 EUR (frais inclus)

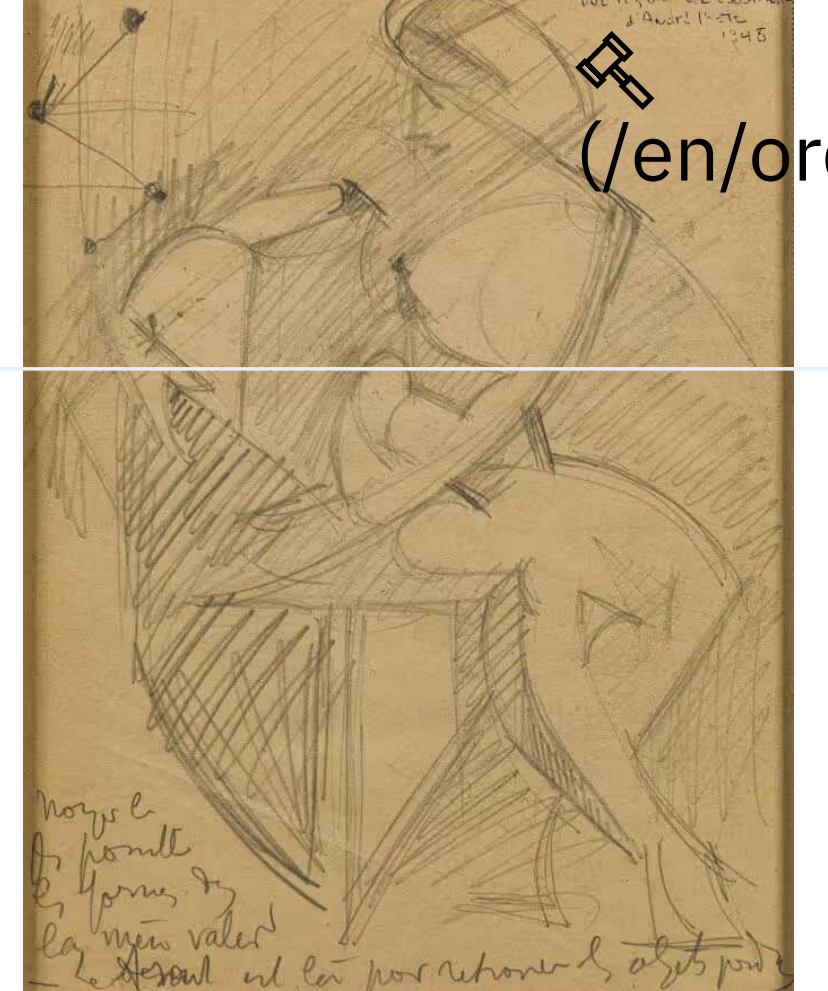

(https://www.boisgirard-antonini.com/en/lot/andre-lhote-1885-1962-femme-assise-cubisante-1945-crayon-sur-papier-130)  
**ANDRÉ LHOTE (1885-1962)** – Femme assise cubisante, 1945 – Crayon sur papier, signé en haut à droite, encadré



(https://www.boisgirard-antonini.com/en/lot/andre-lhote-1885-1962-paysage-cubisant-des-alpilles-133)  
**ANDRÉ LHOTE (1885-1962)** – Paysage cubisant des Alpilles. – Encre brune sur papier, signée en bas à droite, salissure et tache, léger brunissement et légère décoloration du papier 21 x 31,5 cm (à vue), encadrée  
Estimate: 200 - 300 EUR  
Adjudication : 416 EUR (frais inclus)

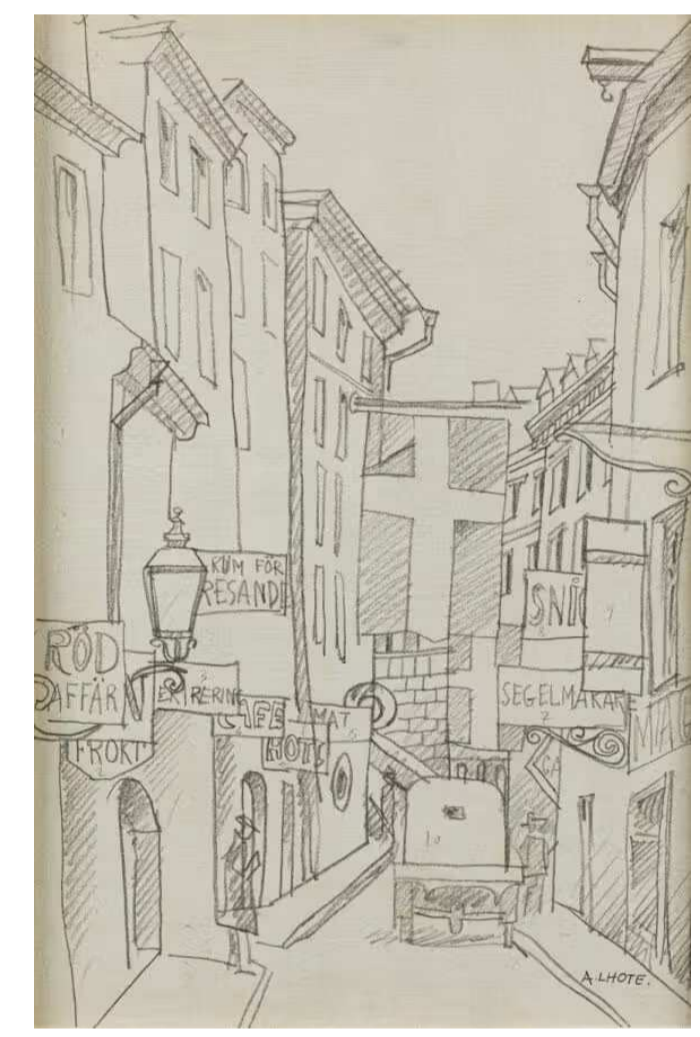

(https://www.boisgirard-antonini.com/en/lot/andre-lhote-1885-1962-la-rue-dans-un-pays-scandinave-134)  
**ANDRÉ LHOTE (1885-1962)** – La rue dans un pays scandinave – Crayon sur papier, s... (https://www.boisgirard-antonini.com/en/lot/andre-lhote-1885-1962-la-rue-dans-un-pays-scandinave-crayon-sur-papier-s/)  
Adjudication : 715 EUR (frais inclus)

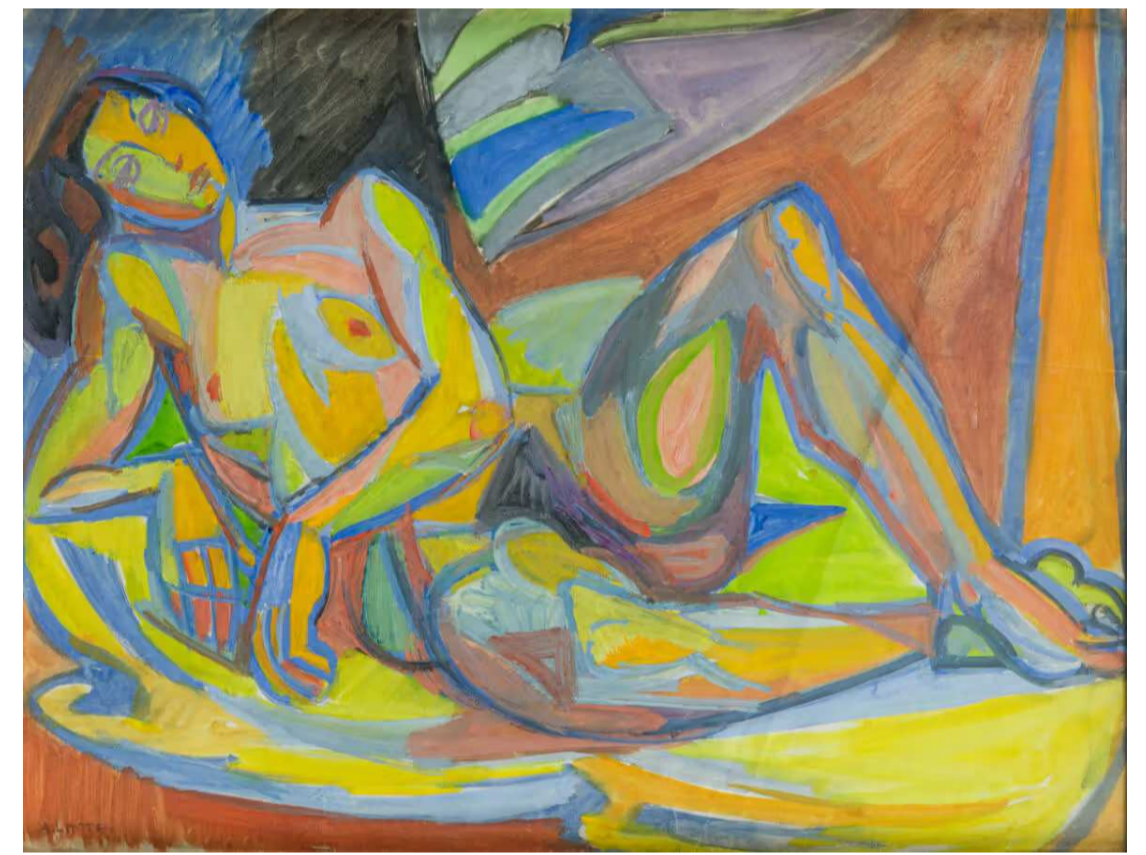

(https://www.boisgirard-antonini.com/en/lot/andre-lhote-1885-1962-modele-nu-allonge-dans-latelier-gouache-sur-papier-135)  
**ANDRÉ LHOTE (1885-1962)** – Modèle nu allongé dans l'atelier – Gouache sur papier... (https://www.boisgirard-antonini.com/en/lot/andre-lhote-1885-1962-modele-nu-allonge-dans-latelier-gouache-sur-papier/)  
Adjudication : 4940 EUR (frais inclus)



(https://www.boisgirard-antonini.com/en/lot/andre-lhote-1885-1962-nu-cubisant-aquarelle-sur-papier-136)  
**ANDRÉ LHOTE (1885-1962)** – Nu cubisant – Aquarelle sur papier, signée en bas à gauche... (https://www.boisgirard-antonini.com/en/lot/andre-lhote-1885-1962-nu-cubisant-aquarelle-sur-papier-136)  
Adjudication : 4550 EUR (frais inclus)

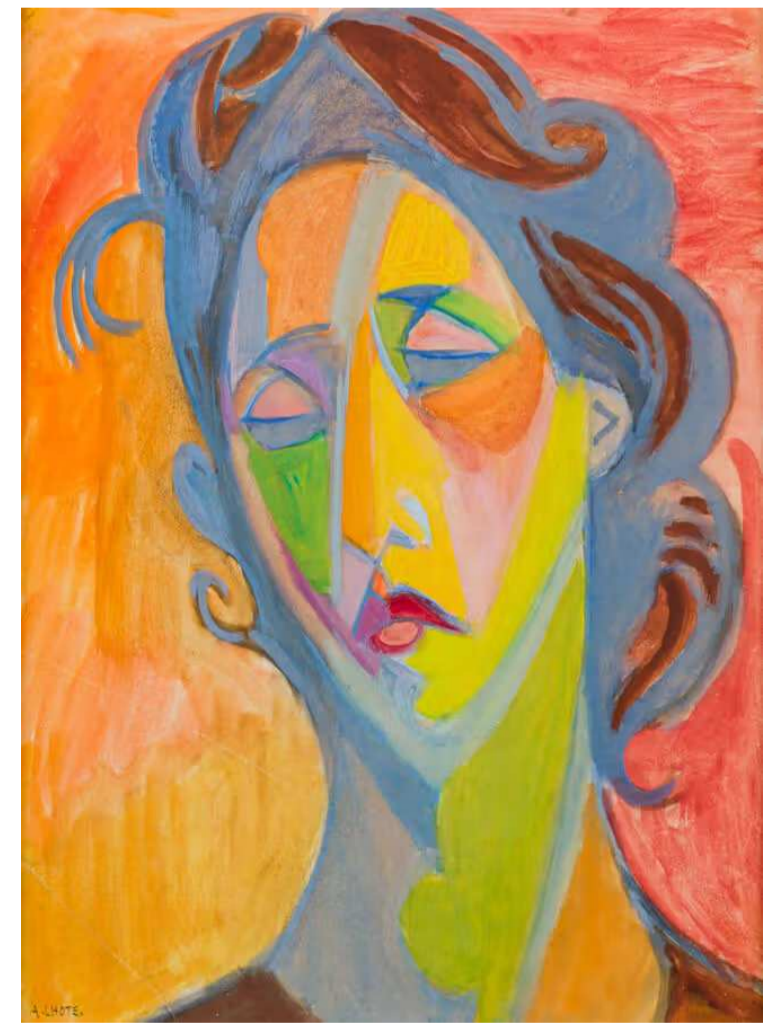

(https://www.boisgirard-antonini.com/en/lot/andre-lhote-1885-1962-portrait-de-madame-lhote-gouache-sur-papier-137)  
**ANDRÉ LHOTE (1885-1962)** – Portrait de Madame Lhote – Gouache sur papier, signée... (https://www.boisgirard-antonini.com/en/lot/andre-lhote-1885-1962-portrait-de-madame-lhote-gouache-sur-papier-137)  
Adjudication : 3380 EUR (frais inclus)



(https://www.boisgirard-antonini.com/en/lot/andre-lhote-1885-1962-portrait-de-madame-lhote-1948-gouache-et-aquarelle-138)  
**ANDRÉ LHOTE (1885-1962)** – Portrait de Madame Lhote, 1948 – Gouache et aquarelle... (https://www.boisgirard-antonini.com/en/lot/andre-lhote-1885-1962-portrait-de-madame-lhote-1948-gouache-et-aquarelle/)  
Adjudication : 5200 EUR (frais inclus)

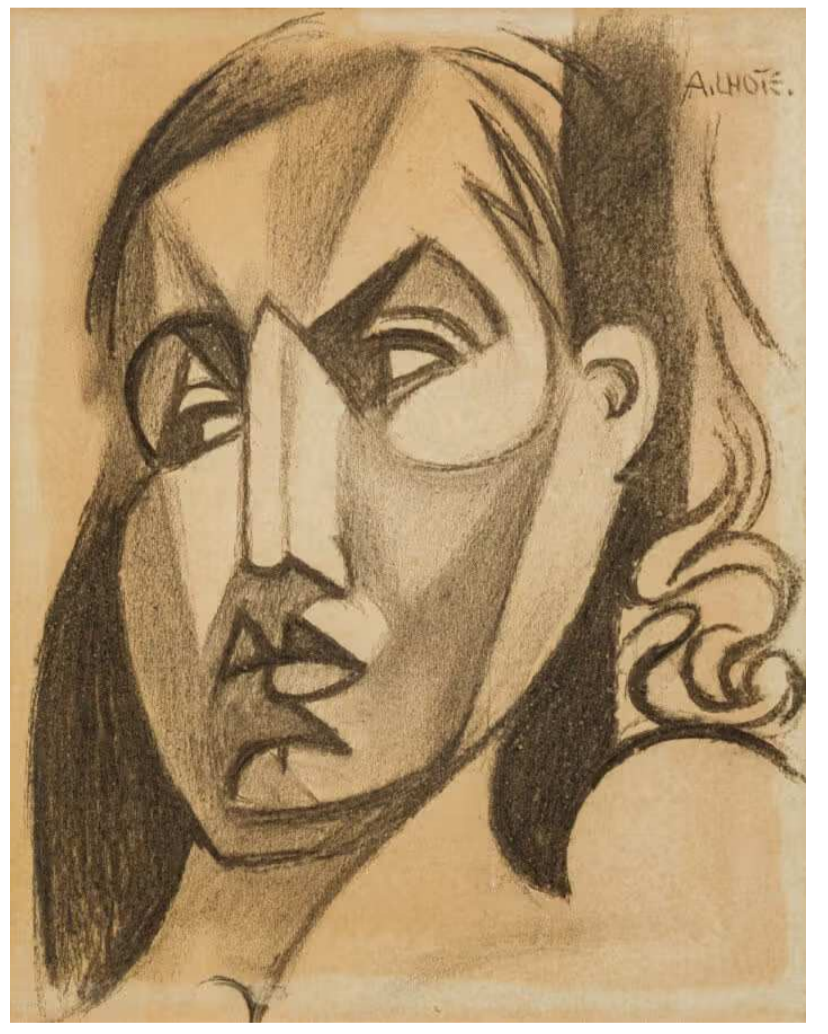

(https://www.boisgirard-antonini.com/en/lot/andre-lhote-1885-1962-madame-lhote-cubisant-fusain-sur-papier-139)  
**ANDRÉ LHOTE (1885-1962)** – Madame Lhote cubisant – Fusain sur papier, signé en haut à droite... (https://www.boisgirard-antonini.com/en/lot/andre-lhote-1885-1962-madame-lhote-cubisant-fusain-sur-papier-139)  
Adjudication : 1300 EUR (frais inclus)

(/en/ordres-d-achat/)

EN | FR (https://www.boisgirard-antonini.com/fr/)  
Our Auction House

Future sale  
Results  
Specialties  
News Buy, Sell  
Contact  
Online payment





(<https://www.boisgirard-antonini.com/en/lot/jean-lurcat-1892-1966-tortue-1948-gouache-crayon-et-aquarelle-sur-papier>)  
**JEAN LURÇAT (1892-1966)** – Tortue, 1948 – Gouache, crayon et aquarelle sur papier, signé et daté en bas à droite 18,5 x 48 cm (à vue), encadré

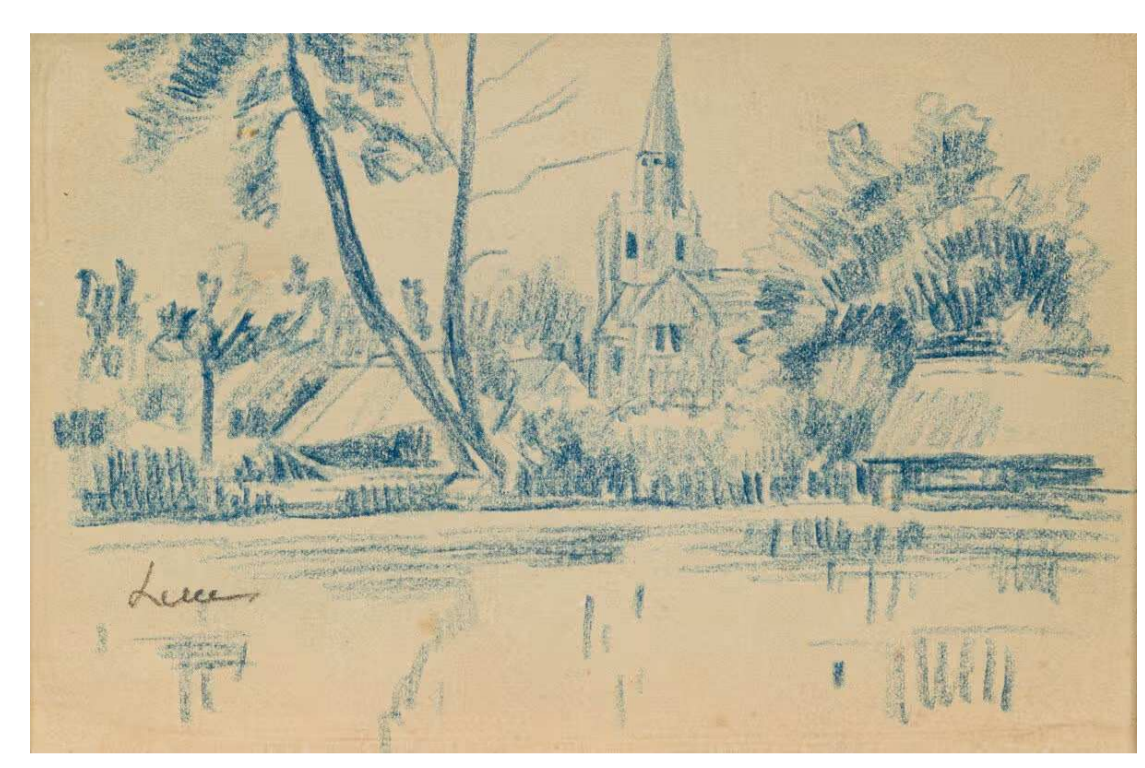

(<https://www.boisgirard-antonini.com/en/lot/maximilien-luce-1858-1941-paysage-a-leglise-crayon-bleu-sur-papier>)  
**MAXIMILIEN LUCE (1858-1941)** – Paysage à l'église – Crayon bleu sur papier, signé... (<https://www.boisgirard-antonini.com/en/lot/maximilien-luce-1858-1941-paysage-a-leglise-crayon-bleu-sur-papier-sign/>)  
MAXIMILIEN LUCE (1858-1941) Paysage à l'église Crayon bleu sur papier, signé en bas à gauche 12 x 18,5 cm (à vue), encadré  
Estimate: 100 - 200 EUR  
Adjudication : 286 EUR (frais inclus)



(<https://www.boisgirard-antonini.com/en/lot/maximilien-luce-1858-1941-paysage-aquarelle-et-crayon-sur-papier>)  
**MAXIMILIEN LUCE (1858-1941)** – Paysage – Aquarelle et crayon sur papier, signée... (<https://www.boisgirard-antonini.com/en/lot/maximilien-luce-1858-1941-paysage-aquarelle-et-crayon-sur-papier-signee/>)  
MAXIMILIEN LUCE (1858-1941) Paysage Aquarelle et crayon sur papier, signée en bas à droite 11,5 x 19,5 cm (à vue), encadré

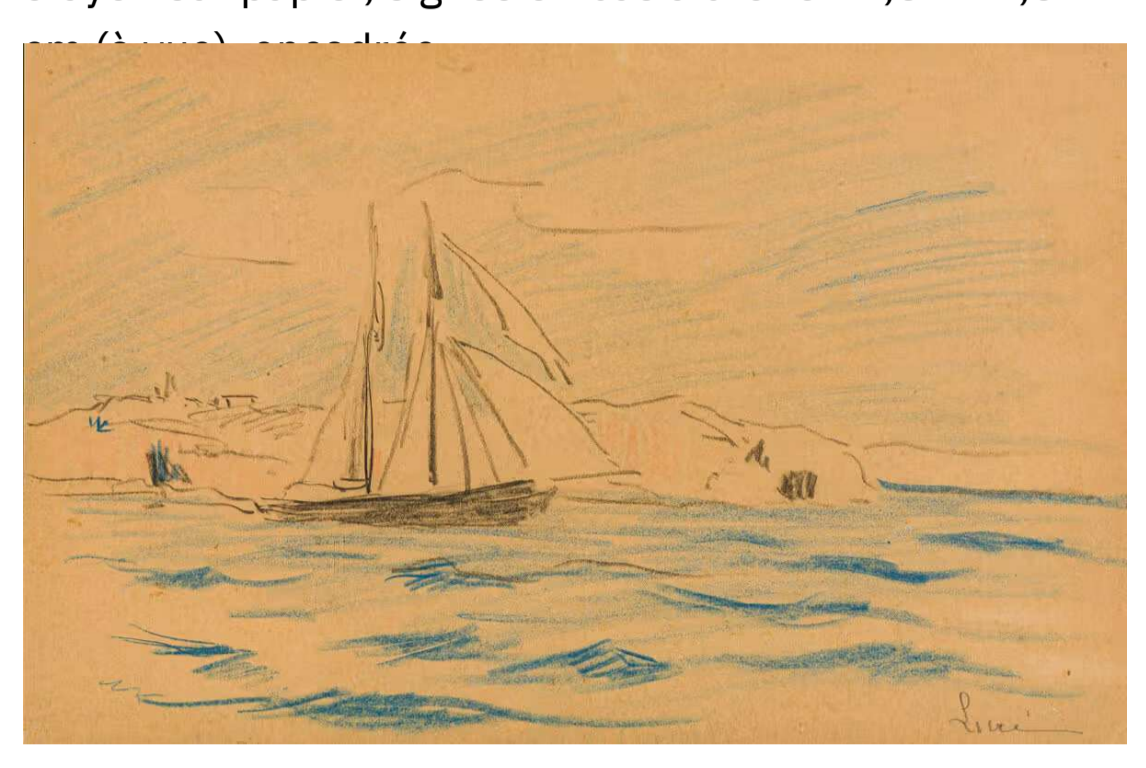

(<https://www.boisgirard-antonini.com/en/lot/maximilien-luce-1858-1941-voilier-pastel-crayon-et-crayons-de-couleur>)  
**MAXIMILIEN LUCE (1858-1941)** – Voilier – Pastel, crayon, et crayons de couleur s... (<https://www.boisgirard-antonini.com/en/lot/maximilien-luce-1858-1941-voilier-pastel-crayon-et-crayons-de-couleur-s/>)  
MAXIMILIEN LUCE (1858-1941) Voilier Pastel, crayon, et crayons de couleur sur papier, signé en bas à droite 19,5 x 30 cm (à vue), encadré  
Estimate: 200 - 300 EUR  
Adjudication : 585 EUR (frais inclus)



(<https://www.boisgirard-antonini.com/en/lot/maximilien-luce-1858-1941-vue-de-village-fusain-sur-papier>)  
**MAXIMILIEN LUCE (1858-1941)** – Vue de village – Fusain sur papier, signé en bas à... (<https://www.boisgirard-antonini.com/en/lot/maximilien-luce-1858-1941-vue-de-village-fusain-sur-papier-signee-en-bas-a/>)  
MAXIMILIEN LUCE (1858-1941) Vue de village Fusain sur papier, signé en bas à gauche, insolé, pliure 18,5 x 25,8 cm (à vue), encadré

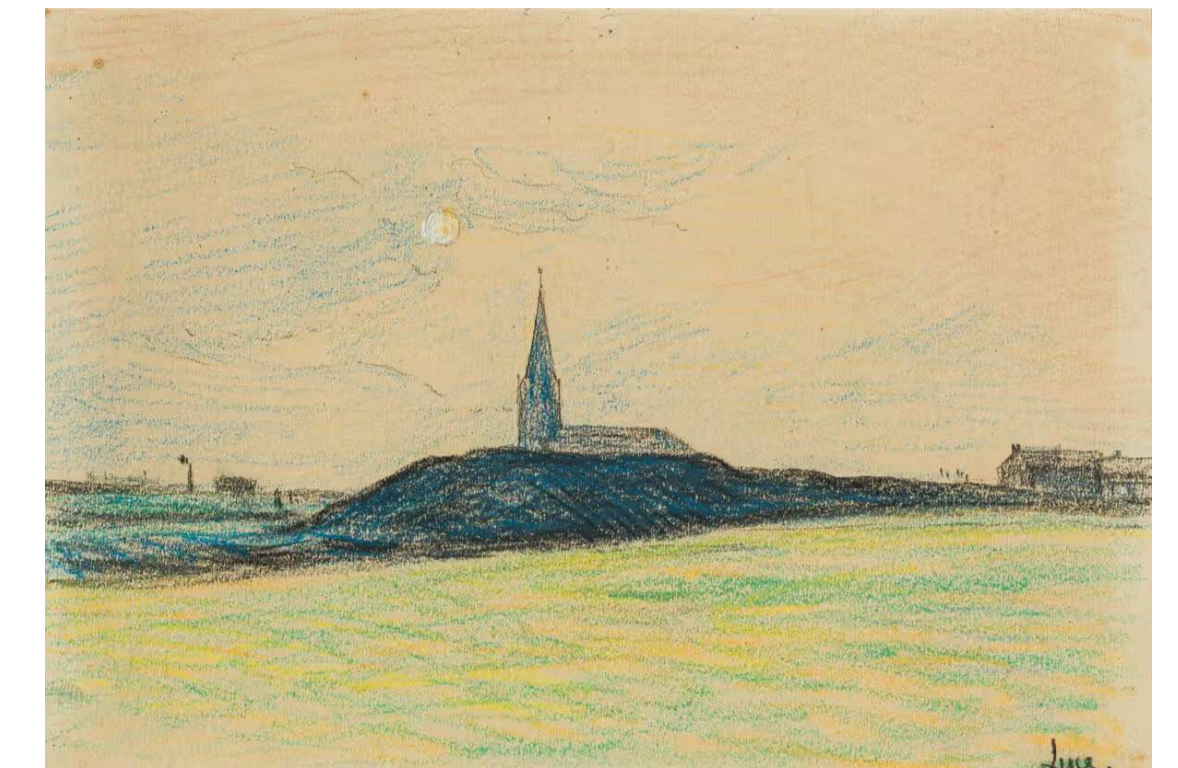

(<https://www.boisgirard-antonini.com/en/lot/maximilien-luce-1858-1941-vue-de-bretagne-pastel-et-crayons-de-couleur>)  
**MAXIMILIEN LUCE (1858-1941)** – Vue de Bretagne – Pastel et crayons de couleur -... (<https://www.boisgirard-antonini.com/en/lot/maximilien-luce-1858-1941-vue-de-bretagne-pastel-et-crayons-de-couleur/>)  
MAXIMILIEN LUCE (1858-1941) Vue de Bretagne Pastel et crayons de couleur Signée en bas à droite 20 x 28,5 cm (à vue), encadré  
Estimate: 300 - 400 EUR  
Adjudication : 650 EUR (frais inclus)

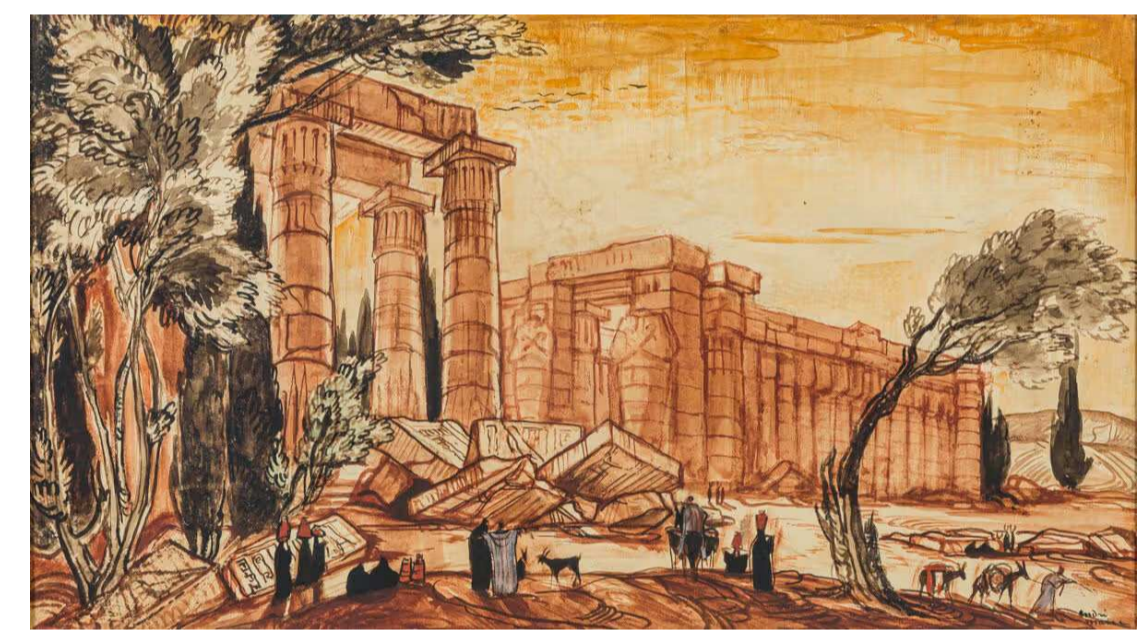

(<https://www.boisgirard-antonini.com/en/lot/andre-maire-1898-1984-ruines-d-un-temple-en-egypte-1944-gouache-et-aquarelle>)  
**ANDRÉ MAIRE (1898-1984)** – Le temple de Philae (Egypte) – Gouache et aquarelle... (<https://www.boisgirard-antonini.com/en/lot/andre-maire-1898-1984-le-temple-de-philae-egypte-gouache-et-aquarelle/>)  
ANDRÉ MAIRE (1898-1984) Le temple de Philae (Egypte) Gouache et aquarelle sur papier, signé en bas à droite 25 x 44,5 cm (à vue), encadré  
Estimate: 300 - 400 EUR  
Adjudication : 715 EUR (frais inclus)



(<https://www.boisgirard-antonini.com/en/lot/andre-maire-1898-1984-ruines-d-un-temple-en-egypte-1944-gouache-et-aquarelle>)  
**ANDRÉ MAIRE (1898-1984)** – Ruines d'un temple en Egypte, 1944 – Gouache et aquar... (<https://www.boisgirard-antonini.com/en/lot/andre-maire-1898-1984-ruines-d-un-temple-en-egypte-1944-gouache-et-aquar/>)  
ANDRÉ MAIRE (1898-1984) Ruines d'un temple en Egypte, 1944 Gouache et aquarelle sur papier, signé et daté en bas à droite 25 x 44,5 cm (à vue), encadré  
Estimate: 300 - 400 EUR  
Adjudication : 1235 EUR (frais inclus)



(<https://www.boisgirard-antonini.com/en/lot/yves-brayer-1907-1990-paysage-despagne-1972-aquarelle-sur-papier>)  
**YVES BRAYER (1907-1990)** – Paysage d'Espagne, 1972, – Aquarelle sur papier, sign... (<https://www.boisgirard-antonini.com/en/lot/yves-brayer-1907-1990-paysage-despagne-1972-aquarelle-sur-papier-sign/>)  
YVES BRAYER (1907-1990) Paysage d'Espagne, 1972, Aquarelle sur papier, signée, située « Evora » et datée en bas à gauche 19,3 x 25,8 cm (à vue), encadrée  
Estimate: 100 - 200 EUR  
Adjudication : 715 EUR (frais inclus)



(<https://www.boisgirard-antonini.com/en/lot/yves-brayer-1907-1990-corrída-aquarelle-sur-papier>)  
**YVES BRAYER (1907-1990)** – Corrida – Aquarelle sur papier, signée en – bas à dr... (<https://www.boisgirard-antonini.com/en/lot/yves-brayer-1907-1990-corrída-aquarelle-sur-papier-signee-en-bas-a-dr/>)  
YVES BRAYER (1907-1990) Corrida Aquarelle sur papier, signée en bas à droite 19 x 25,5 cm (à vue), encadrée

Estimate: 150 - 200 EUR



(<https://www.boisgirard-antonini.com/en/lot/henry-de-warquier-1881-1970-venise-encre-sur-papier>)  
**HENRY DE WAROQUIER (1881-1970)** – Venise – Encre sur papier, signée, située et -... ([https://www.boisgirard-antonini.com/en/lot/henry-de-warquier-1881-1970-venise-encre-sur-papier-signee-situee-et/](https://www.boisgirard-antonini.com/en/lot/henry-de-warquier-1881-1970-venise-encre-sur-papier-signee-situee-et-))  
HENRY DE WAROQUIER (1881-1970) Venise Encre sur papier, signée, située et numérotée en bas à gauche 12x 17 cm (à vue), encadrée

Estimate: 100 - 200 EUR

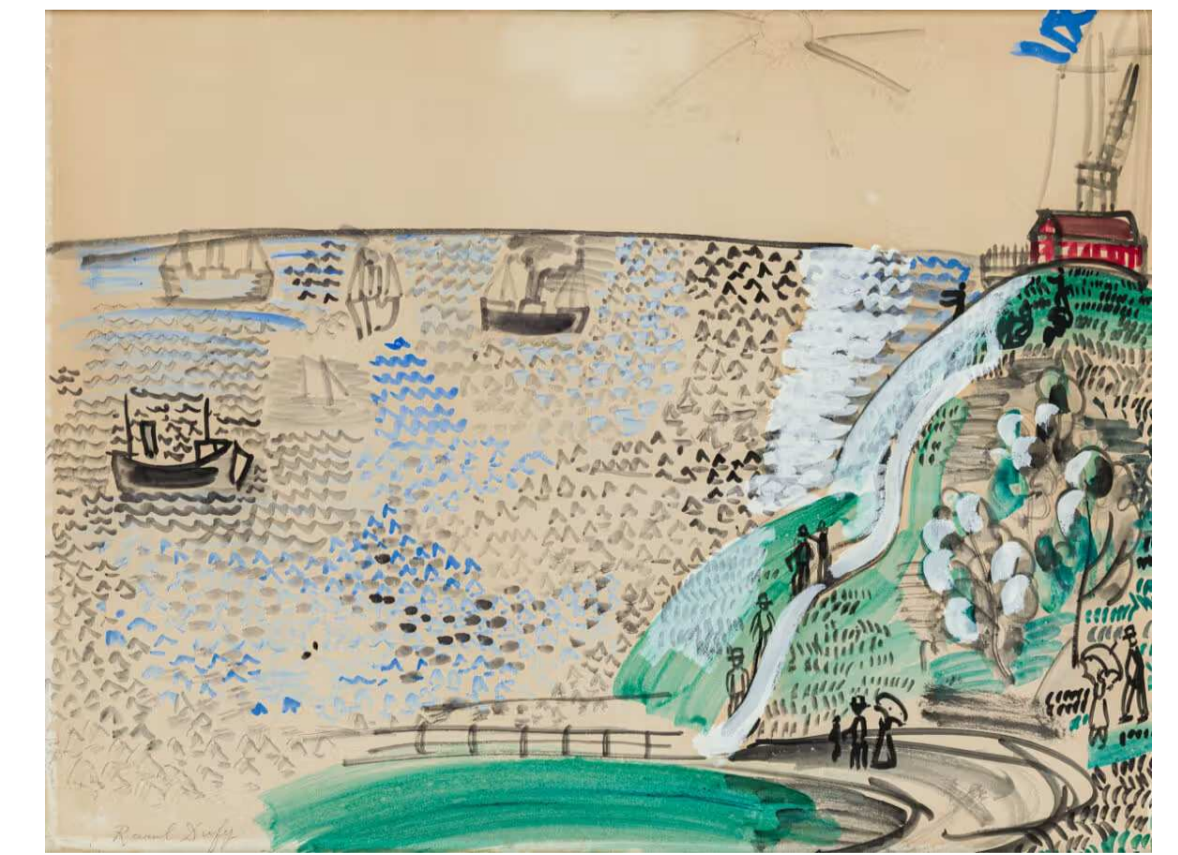

(<https://www.boisgirard-antonini.com/en/lot/raoul-dufy-1877-1953-vue-de-sainte-adresse-aquarelle-et-gouache>)  
**RAOUL DUFY (1877-1953)** – Vue de Sainte-Adresse – Aquarelle et gouache, signé en... (<https://www.boisgirard-antonini.com/en/lot/raoul-dufy-1877-1953-vue-de-sainte-adresse-aquarelle-et-gouache-signee-en/>)  
RAOUL DUFY (1877-1953) Vue de Sainte-Adresse Aquarelle et gouache, signé en bas à gauche, papier légèrement insolé et décoloration dans la partie haute, avec trace d'ancien encadrement DECHIRURE DU PAPIER EN BAS A GAUCHE 48,5 x 64 cm (à vue), encadré Nous remercions Mme Fanny Guillon-Laffaille pour avoir confirmé l'authenticité de cette oeuvre , le [...]

Estimate: 4000 - 5000 EUR



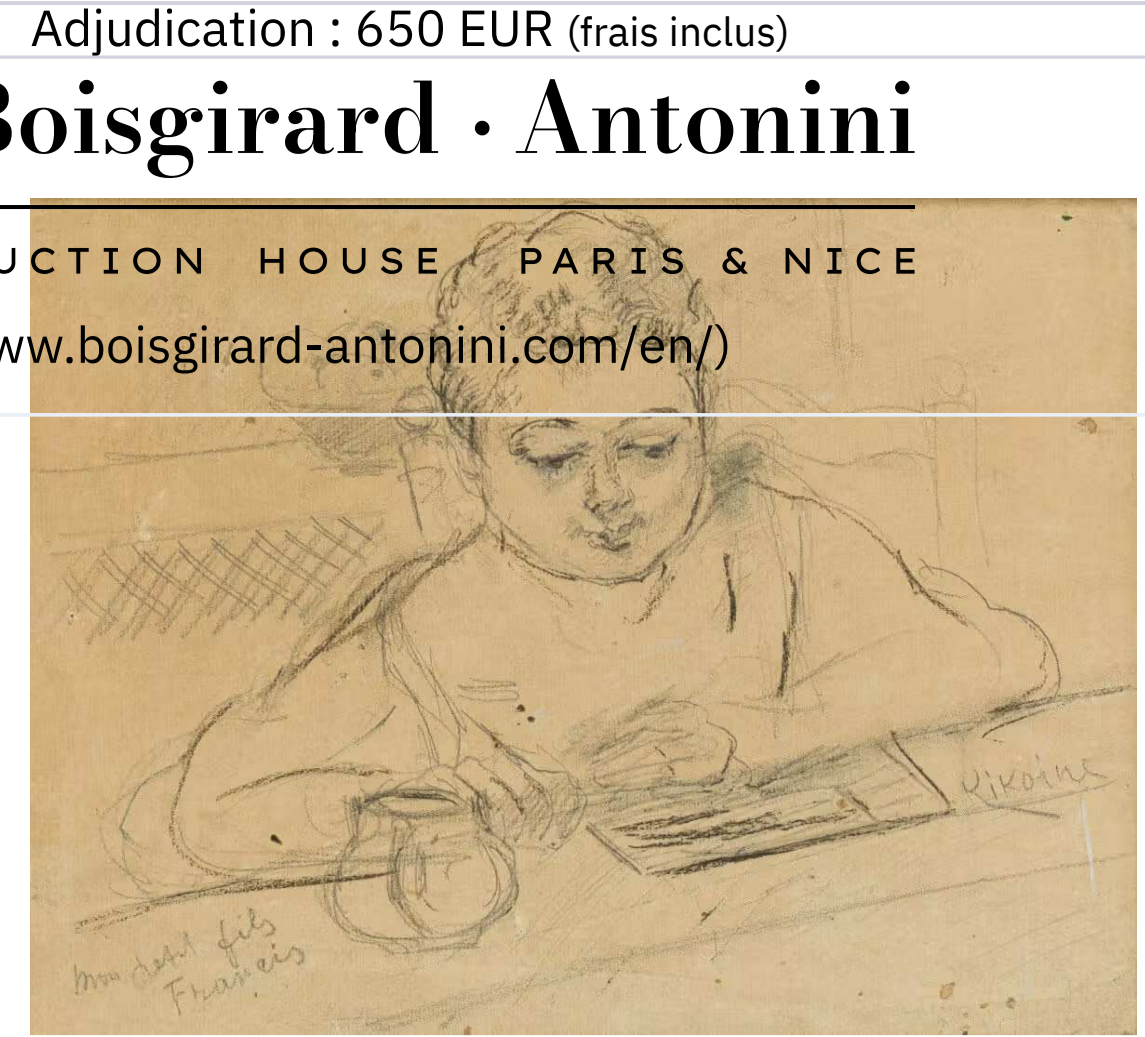

(<https://www.boisgirard-antonini.com/en/lot/michel-kikoine-1898-1962-portrait-de-francis-petit-fils-de-l-artiste-cra-152>)  
**MICHEL KIKOINE (1898-1962)** – Portrait de Francis, petit fils de l'artiste – Cra... (<https://www.boisgirard-antonini.com/en/lot/michel-kikoine-1898-1962-portrait-de-francis-petit-fils-de-l-artiste-cra/>)  
MICHEL KIKOINE (1898-1962) Portrait de Francis, petit fils de l'artiste Crayon, fusain et rehaut de gouache sur papier, signé en bas à droite, titré en bas à gauche, manque de papier, déchirures et taches 27,3 x 34,3 cm (à vue), encadré  
Estimate: 150 - 200 EUR  
Adjudication : 130 EUR (frais inclus)

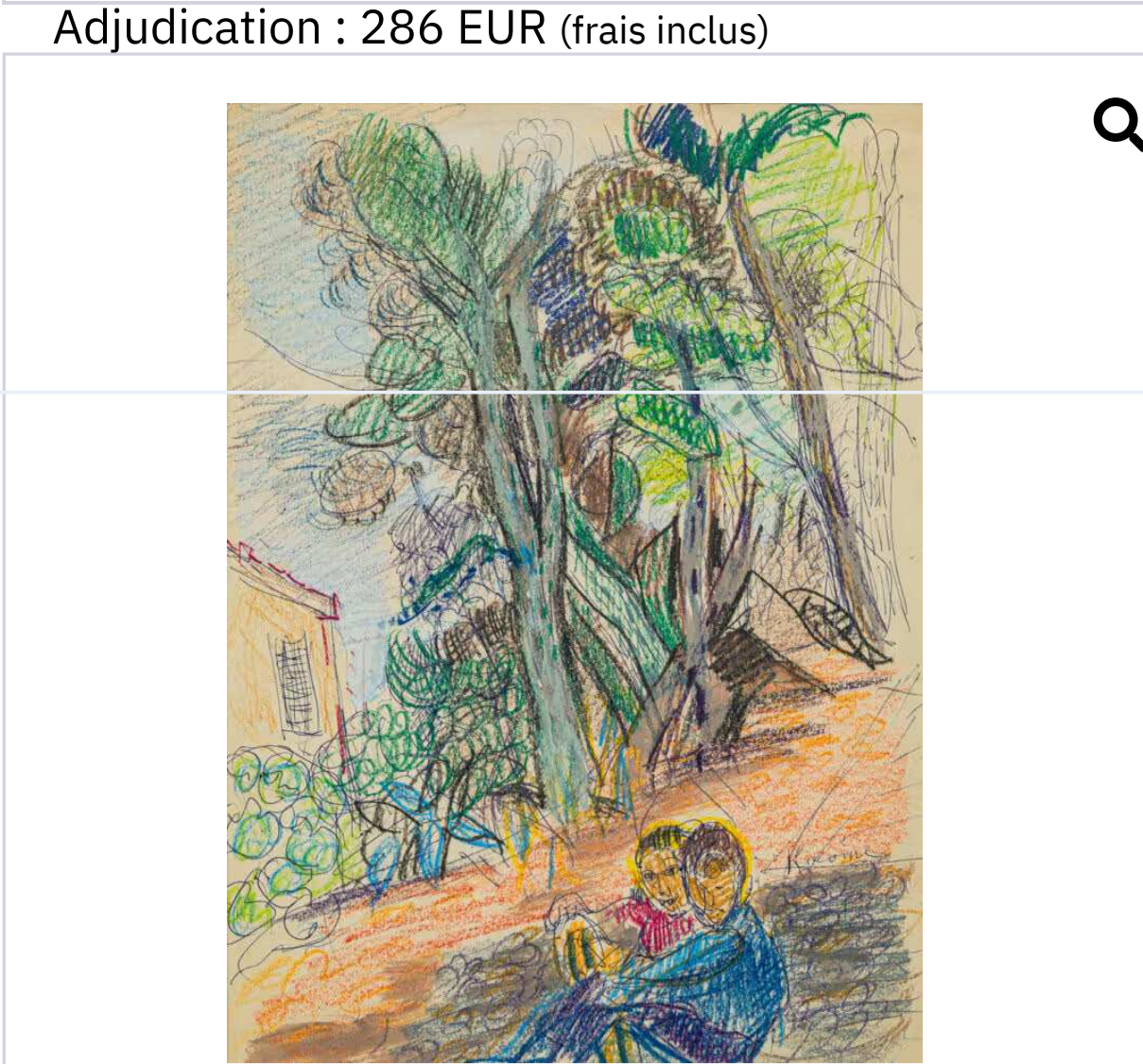

(<https://www.boisgirard-antonini.com/en/lot/michel-kikoine-1892-1968-couple-dans-un-parc-technique-mixte-sur-papier-153>)  
**MICHEL KIKOINE (1892-1968)** – Couple dans un parc – Technique mixte sur papier,... (<https://www.boisgirard-antonini.com/en/lot/michel-kikoine-1892-1968-couple-dans-un-parc-technique-mixte-sur-papier/>)  
MICHEL KIKOINE (1892-1968) Couple dans un parc Technique mixte sur papier, signée en bas à droite 31 x 22,5 cm (à vue), encadrée  
Estimate: 200 - 300 EUR  
Adjudication : 195 EUR (frais inclus)

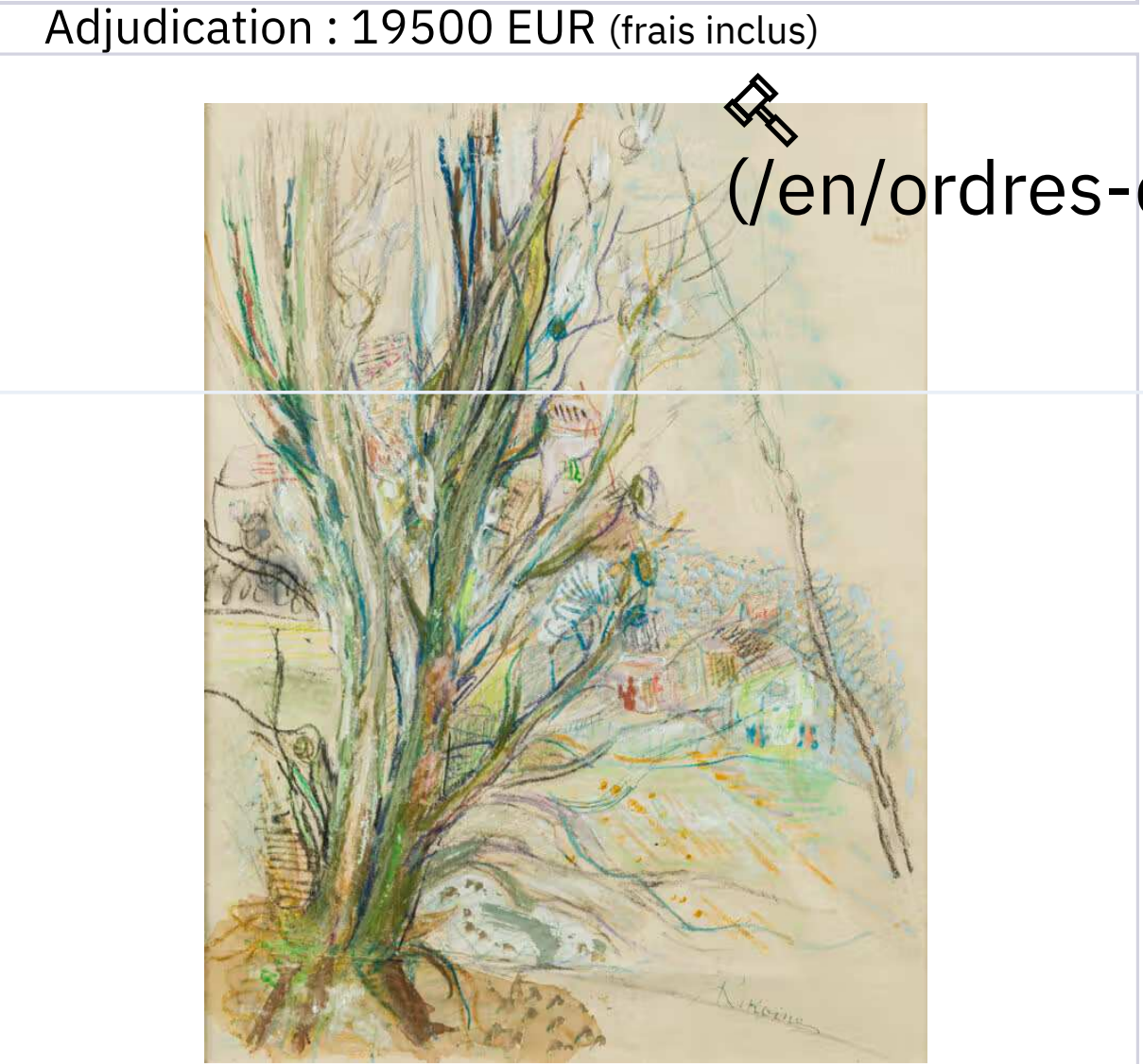

(<https://www.boisgirard-antonini.com/en/lot/michel-kikoine-1892-1968-paysage-a-l-arbre-technique-mixte-sur-papier-154>)  
**MICHEL KIKOINE (1892-1968)** – Paysage a l'arbre – Technique mixte sur papier, -... (<https://www.boisgirard-antonini.com/en/lot/michel-kikoine-1892-1968-paysage-a-l-arbre-technique-mixte-sur-papier/>)  
MICHEL KIKOINE (1892-1968) Paysage a l'arbre Technique mixte sur papier, signée en bas à droite 56 x 42 cm (à vue), encadrée  
Estimate: 300 - 400 EUR  
Adjudication : 325 EUR (frais inclus)



(<https://www.boisgirard-antonini.com/en/lot/michel-kikoine-1892-1968-portrait-d-enfant-1957-gouache-sur-papier-155>)  
**MICHEL KIKOINE (1892-1968)** – Portrait d'enfant, 1957 – Gouache sur papier, sign... (<https://www.boisgirard-antonini.com/en/lot/michel-kikoine-1892-1968-portrait-d-enfant-1957-gouache-sur-papier-sign/>)  
MICHEL KIKOINE (1892-1968) Portrait d'enfant, 1957 Gouache sur papier, signée et datée en bas à droite 24,5 x 24 cm (à vue), encadrée  
Estimate: 200 - 400 EUR  
Adjudication : 260 EUR (frais inclus)

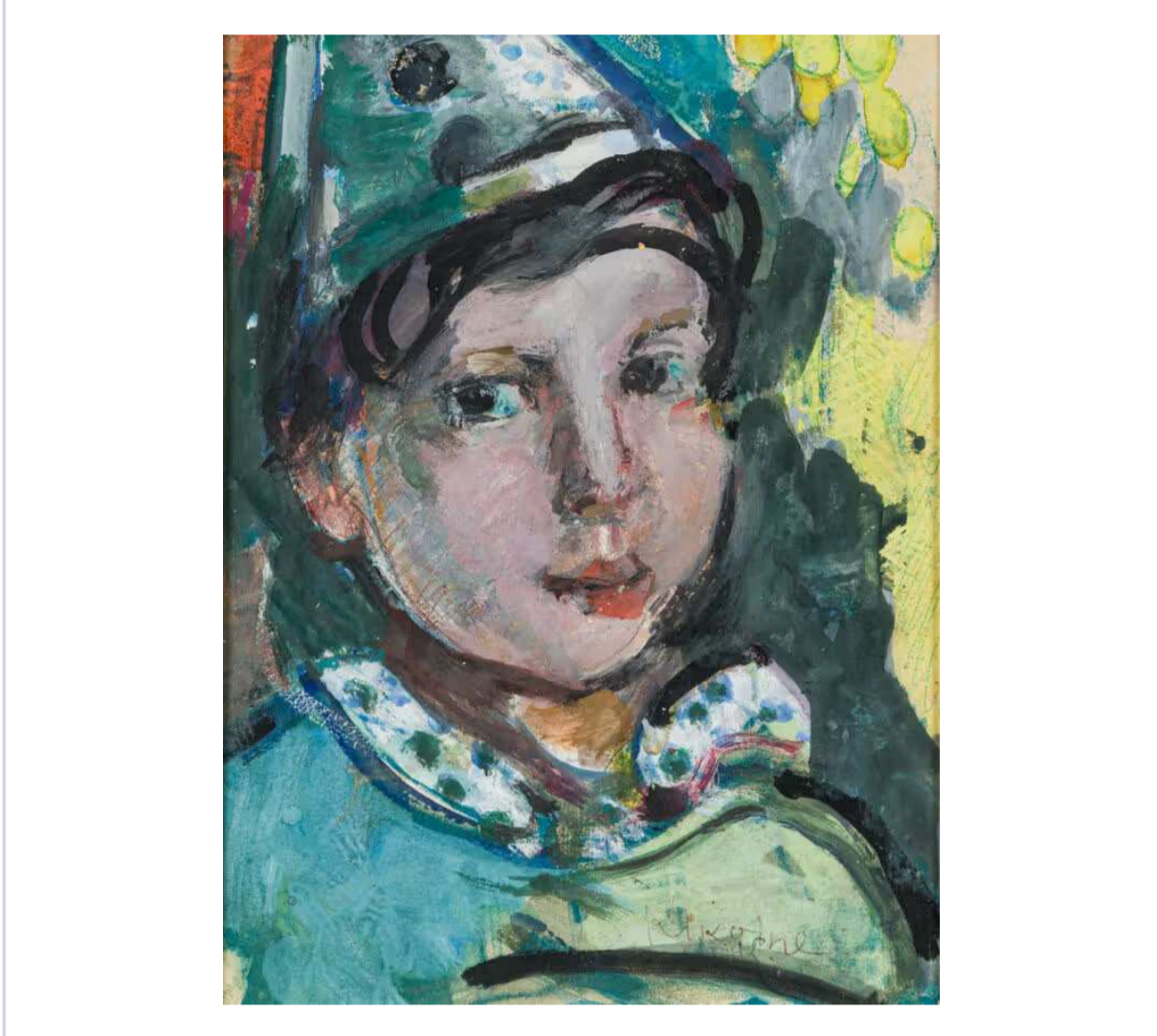

(<https://www.boisgirard-antonini.com/en/lot/michel-kikoine-1892-1968-jeune-garcon-en-clown-gouache-et-aquarelle-sur-p-156>)  
**MICHEL KIKOINE (1892-1968)** – Jeune garçon en clown – Gouache et aquarelle sur p... (<https://www.boisgirard-antonini.com/en/lot/michel-kikoine-1892-1968-jeune-garcon-en-clown-gouache-et-aquarelle-sur-p/>)  
MICHEL KIKOINE (1892-1968) Jeune garçon en clown Gouache et aquarelle sur papier, signé en bas à droite 23,5 x 17,5 cm (à vue), encadré  
Estimate: 200 - 400 EUR  
Adjudication : 325 EUR (frais inclus)



(<https://www.boisgirard-antonini.com/en/lot/michel-kikoine-1892-1968-scene-animee-en-bord-de-mer-aquarelle-et-gouache-157>)  
**MICHEL KIKOINE (1892-1968)** – Scène animée, en bord de mer – Aquarelle et gouach... (<https://www.boisgirard-antonini.com/en/lot/michel-kikoine-1892-1968-scene-animee-en-bord-de-mer-aquarelle-et-gouach/>)  
MICHEL KIKOINE (1892-1968) Scène animée, en bord de mer Aquarelle et gouache sur papier, signé en bas à droite 29,8 x 45,8 cm (à vue), encadré  
Estimate: 400 - 600 EUR  
Adjudication : 845 EUR (frais inclus)

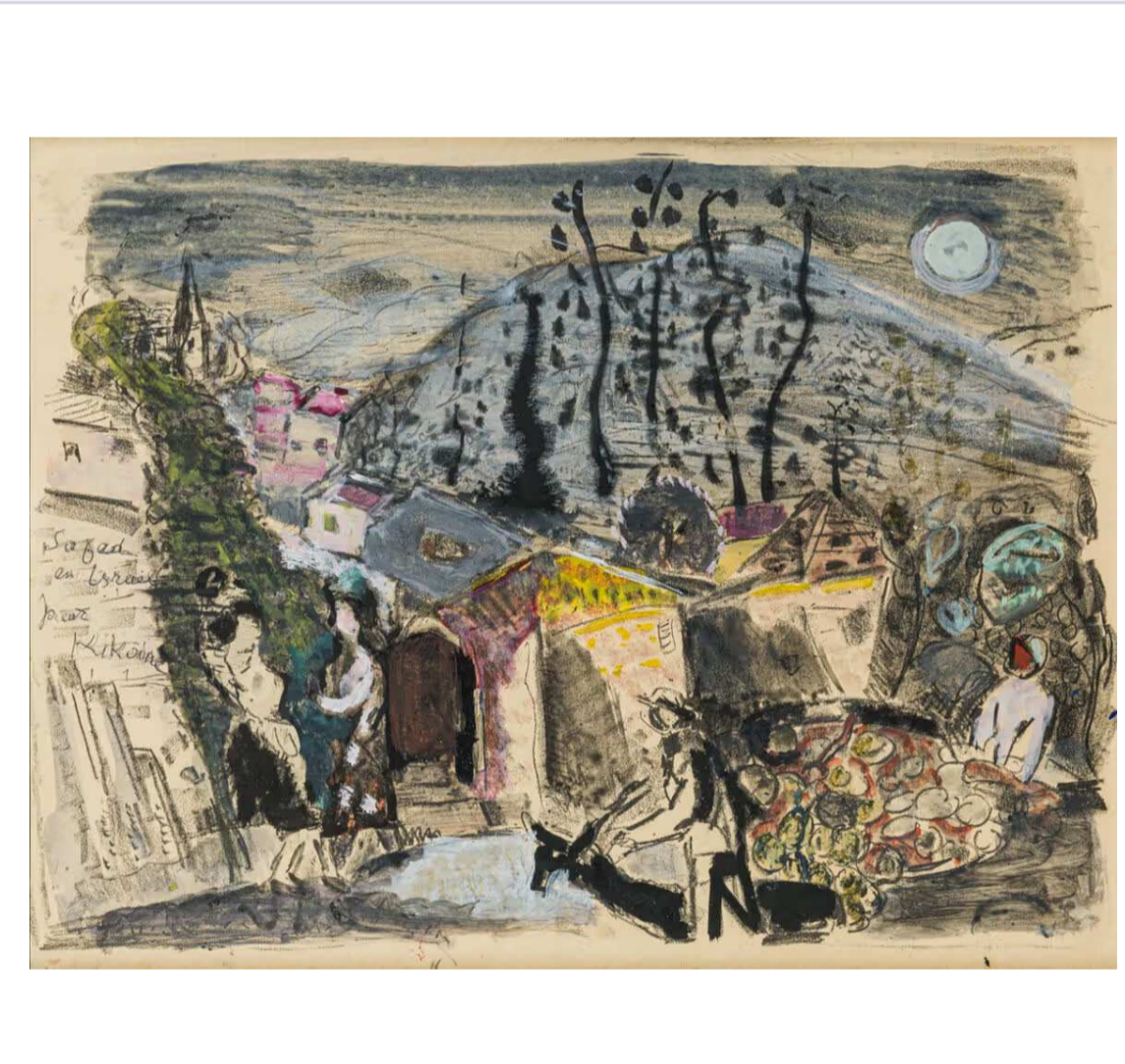

(<https://www.boisgirard-antonini.com/en/lot/michel-kikoine-1892-1968-paysage-disrael-gouache-fusain-aquarelle-sur-158>)  
**MICHEL KIKOINE (1892-1968)** – Paysage d'Israël – Gouache, fusain, aquarelle sur... (<https://www.boisgirard-antonini.com/en/lot/michel-kikoine-1892-1968-paysage-disrael-gouache-fusain-aquarelle-sur/>)  
MICHEL KIKOINE (1892-1968) Paysage d'Israël Gouache, fusain, aquarelle sur papier, signé et situé « Safad en Israël » à gauche au milieu, étiquette de la Galerie Romanet, Paris, au dos 37,5 x 49 cm (à vue), encadré  
Estimate: 400 - 600 EUR  
Adjudication : 624 EUR (frais inclus)

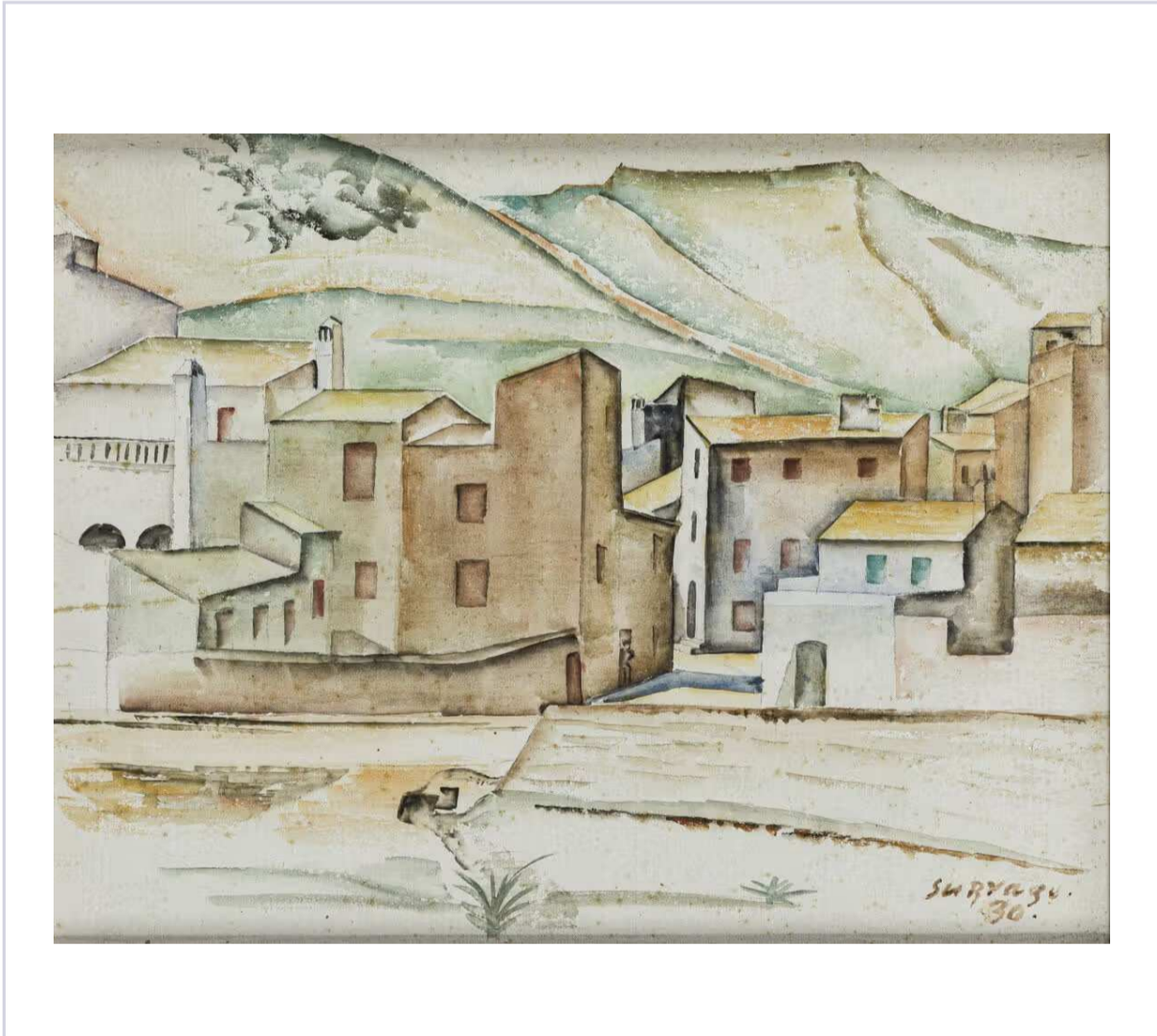

(<https://www.boisgirard-antonini.com/en/lot/leopold-survage-1879-1960-tossa-de-mar-1930-aquarelle-sur-papier-159>)  
**LÉOPOLD SURVAGE (1879-1960)** – Tossa de Mar, 1930 – Aquarelle sur papier, signée... (<https://www.boisgirard-antonini.com/en/lot/leopold-survage-1879-1960-tossa-de-mar-1930-aquarelle-sur-papier-signee/>)  
LÉOPOLD SURVAGE (1879-1960) Tossa de Mar, 1930 Aquarelle sur papier, signée et datée en bas à droite, située au dos « Tossa » Au dos : étiquette de Lefèvre Foinet 25,3 x 33,2 cm (à vue), encadrée  
Estimate: 400 - 500 EUR  
Adjudication : 2470 EUR (frais inclus)



(<https://www.boisgirard-antonini.com/en/lot/leopold-survage-1879-1960-tossa-de-mar-1930-aquarelle-sur-papier-160>)  
**LÉOPOLD SURVAGE (1879-1960)** – Tossa de Mar 1930 – Aquarelle sur papier, signée... (<https://www.boisgirard-antonini.com/en/lot/leopold-survage-1879-1960-tossa-de-mar-1930-aquarelle-sur-papier-signee-2/>)  
LÉOPOLD SURVAGE (1879-1960) Tossa de Mar 1930 Aquarelle sur papier, signée et datée en bas à droite, au dos : étiquette de Lefèvre Foinet et titrée « Tossa, Remparts », petits rousseurs 25 x 33 cm (à vue), encadrée  
Estimate: 400 - 600 EUR  
Adjudication : 3640 EUR (frais inclus)

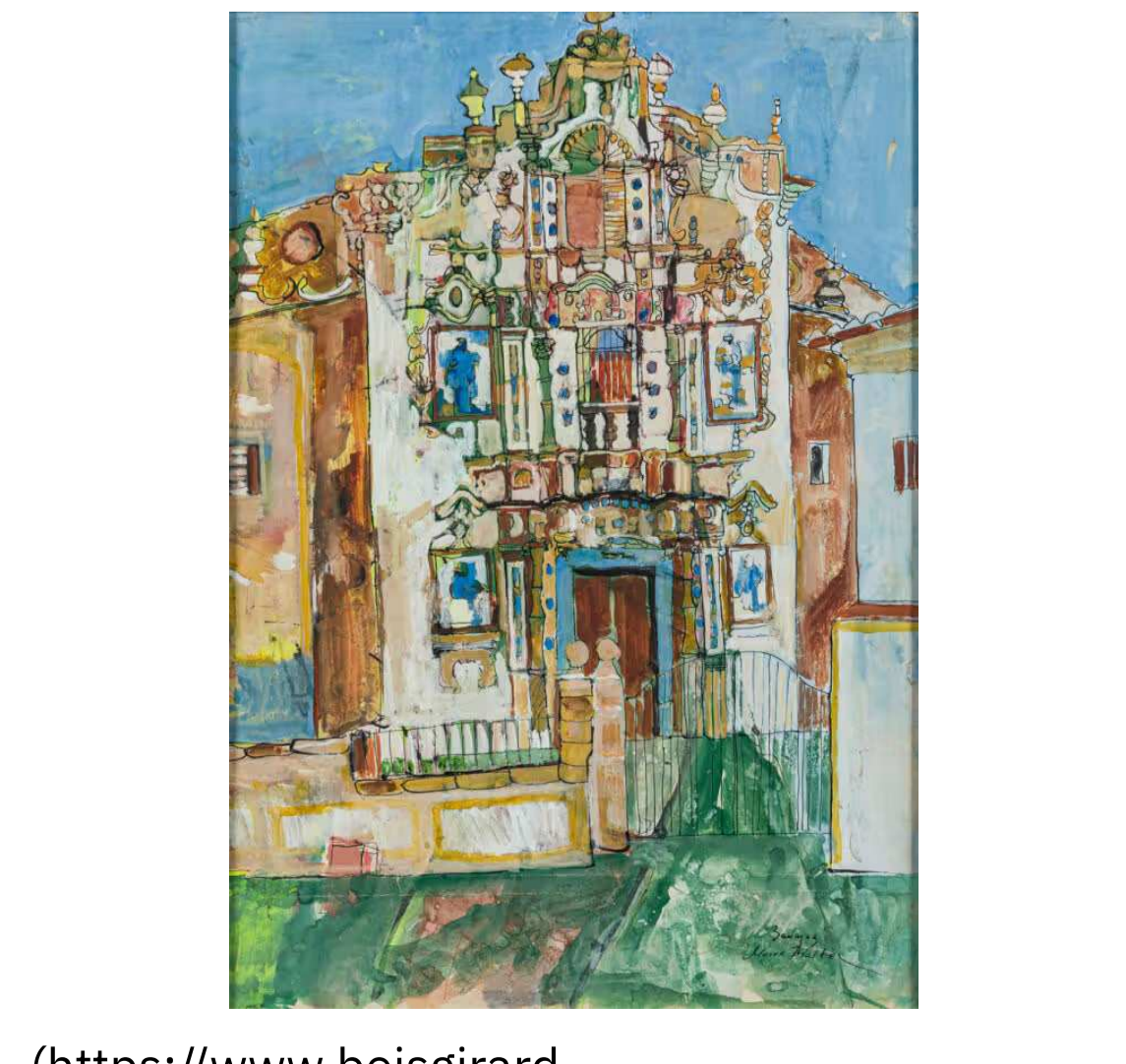

(<https://www.boisgirard-antonini.com/en/lot/marek-halter-1936-eglise-san-bartolome-a-badajoz-en-espagne-aquarelle-et-161>)  
**MAREK HALTER (1936-)** – Église San Bartolomé à Badajoz en Espagne – Aquarelle et... (<https://www.boisgirard-antonini.com/en/lot/marek-halter-1936-eglise-san-bartolome-a-badajoz-en-espagne-aquarelle-et-161>)

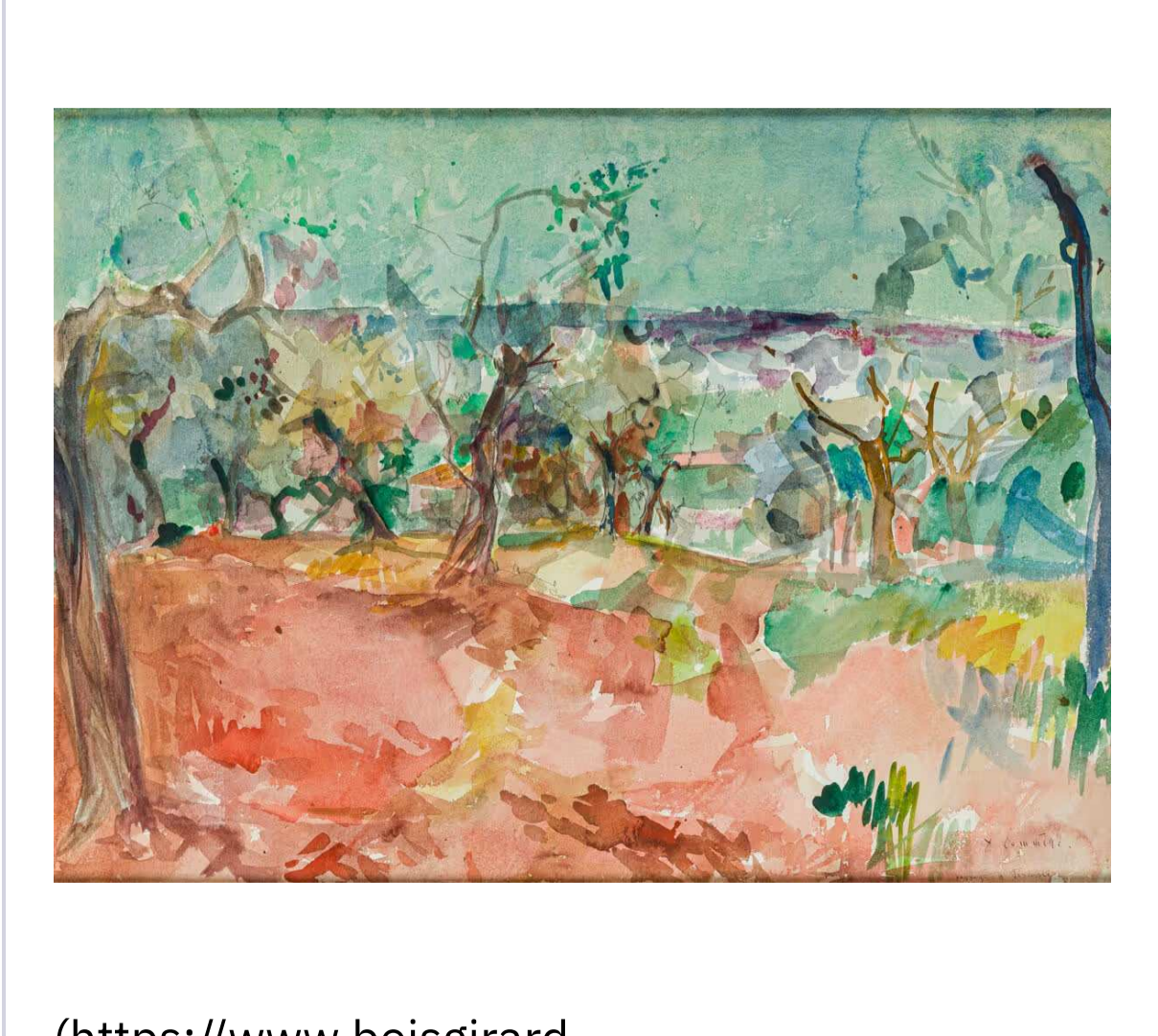

(<https://www.boisgirard-antonini.com/en/lot/jean-commere-1920-1986-paysage-de-toscane-aquarelle-sur-papier-162>)  
**JEAN COMMERE (1920-1986)** – Paysage de Toscane – Aquarelle sur papier, signée et... (<https://www.boisgirard-antonini.com/en/lot/jean-commere-1920-1986-paysage-de-toscane-aquarelle-sur-papier-162>)

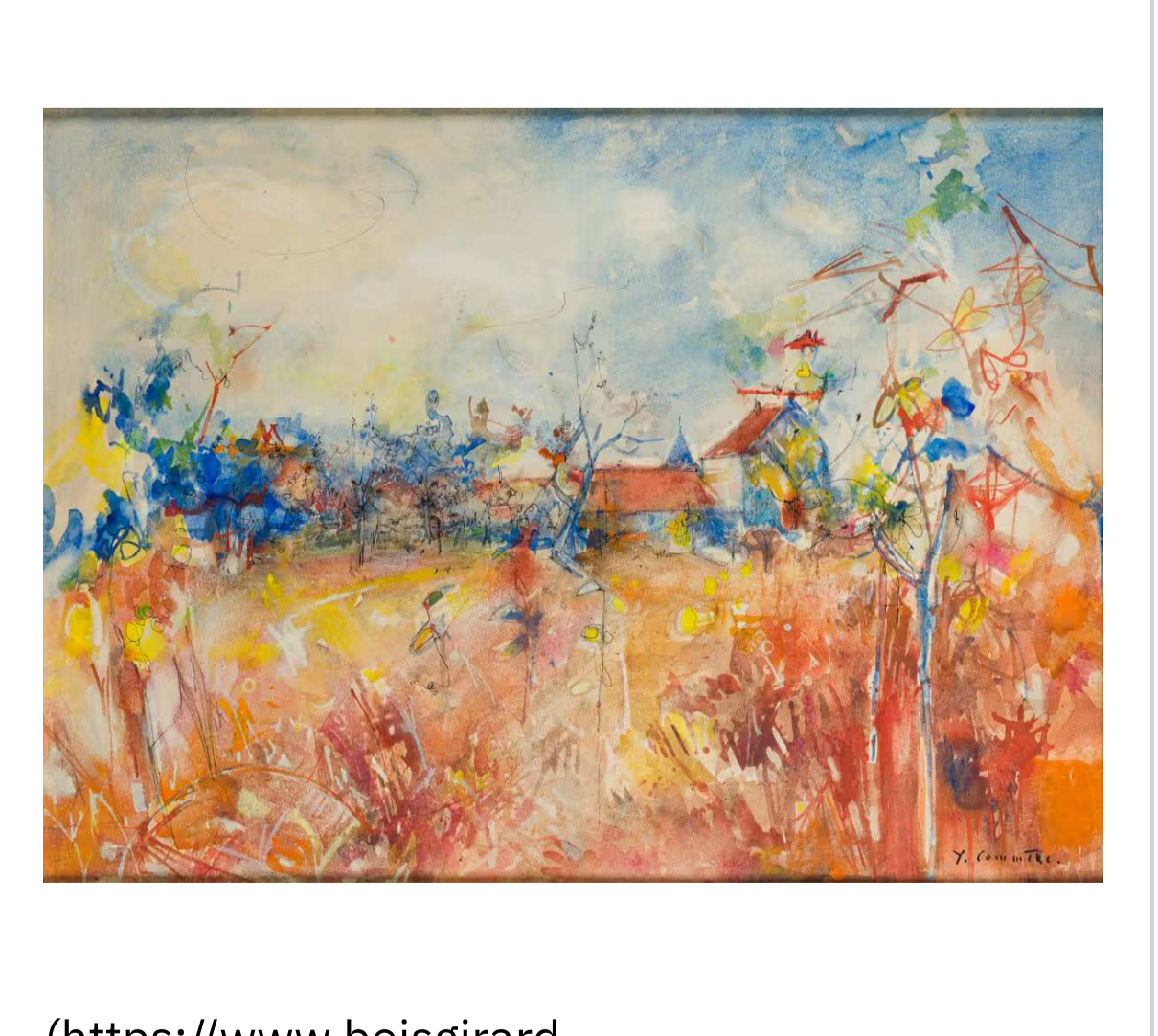

(<https://www.boisgirard-antonini.com/en/lot/jean-commere-1920-1986-paysage-de-campagne-aquarelle-et-gouache-sur-papier-163>)  
**JEAN COMMERE (1920-1986)** – Paysage de campagne – Aquarelle et gouache sur papie... (<https://www.boisgirard-antonini.com/en/lot/jean-commere-1920-1986-paysage-de-campagne-aquarelle-et-gouache-sur-papier-163>)



1936-Église St-Bartholomé à Badajoz en Espagne-aquarelle-et/) (https://www.boisgirard-antonini.com/en/)

MAREK HALTER (1936-) Église St-Bartholomé à Badajoz en Espagne Aquarelle et gouache sur papier, signé en bas à droite, pliure horizontale dans la

partie basse 64 x 44,5 cm (à vue), encadré

Estimate: 100 - 200 EUR

Adjudication : 390 EUR (frais inclus)



(https://www.boisgirard-antonini.com/en/lot/jacques-yankel-1920-2020-paysage-gouache-et-collage-sur-papier-164) (https://www.boisgirard-antonini.com/en/)

JACQUES YANKEL (1920-2020) – Paysage – Gouache et collage sur papier, signé en...

(https://www.boisgirard-antonini.com/en/lot/jacques-yankel-1920-2020-paysage-gouache-et-collage-sur-papier-signé-en/) (https://www.boisgirard-antonini.com/en/lot/jacques-yankel-1920-2020-paysage-gouache-et-collage-sur-papier-signé-en/)

JACQUES YANKEL (1920-2020) Paysage Gouache et collage sur papier, signé en haut à gauche, petites craquelures et très léger soulèvement de matière 49 x 63 cm, encadré

Estimate: 100 - 200 EUR

Adjudication : 286 EUR (frais inclus)



(https://www.boisgirard-antonini.com/en/lot/lucien-genin-1894-1953-hotel-de-sens-gouache-aquarelle-et-crayon-167) (https://www.boisgirard-antonini.com/en/lot/lucien-genin-1894-1953-hotel-de-sens-gouache-aquarelle-et-crayon-sur-pap...)

LUCIEN GENIN (1894-1953) – Hôtel de Sens – Gouache, aquarelle et crayon sur pap... (https://www.boisgirard-antonini.com/en/lot/lucien-genin-1894-1953-hotel-de-sens-gouache-aquarelle-et-crayon-sur-pap/)

LUCIEN GENIN (1894-1953) Hôtel de Sens Gouache, aquarelle et crayon sur papier, signé en bas à gauche, annoté au dos 19,8 x 26,8 cm (à vue), encadré

Estimate: 100 - 200 EUR

Adjudication : 104 EUR (frais inclus)



(https://www.boisgirard-antonini.com/en/lot/lucien-genin-1894-1953-vue-de-montmartre-gouache-sur-papier-170) (https://www.boisgirard-antonini.com/en/lot/lucien-genin-1894-1953-vue-de-montmartre-gouache-sur-papier-signee-en-ba/)

LUCIEN GENIN (1894-1953) – Vue de Montmartre – Gouache sur papier, signée en ba... (https://www.boisgirard-antonini.com/en/lot/lucien-genin-1894-1953-vue-de-montmartre-gouache-sur-papier-signee-en-ba/)

LUCIEN GENIN (1894-1953) Vue de Montmartre Gouache sur papier, signée en bas à gauche 5,5 x 44,5 cm (à vue), encadrée

Estimate: 200 - 300 EUR

Adjudication : 845 EUR (frais inclus)

antonini.com/en/lot/jean-commere-1920-1986-paysage-de-toscane-aquarelle-sur-papier-signee-et/) (https://www.boisgirard-antonini.com/en/lot/jean-commere-1920-1986-paysage-de-toscane-aquarelle-sur-papier-signee-et/)

JEAN COMMERE (1920-1986) Paysage de Toscane Aquarelle sur papier, signée et tirée en bas à droite 55,5 x 75 cm (à vue), encadrée

Estimate: 200 - 400 EUR

Adjudication : 286 EUR (frais inclus)



(https://www.boisgirard-antonini.com/en/lot/andre-hambourg-1909-1999-notre-dame-de-paris-1991-encre-et-aquarelle-s... (https://www.boisgirard-antonini.com/en/lot/andre-hambourg-1909-1999-notre-dame-de-paris-1991-encre-et-aquarelle-s/)

ANDRÉ HAMBOURG (1909-1999) – Notre- Dame de Paris, 1991. – Encre et aquarelle s... (https://www.boisgirard-antonini.com/en/lot/andre-hambourg-1909-1999-notre-dame-de-paris-1991-encre-et-aquarelle-s/)

ANDRÉ HAMBOURG (1909-1999) Notre- Dame de Paris, 1991. Encre et aquarelle sur papier, signé et daté en bas à gauche 31,5 x 23,5 cm (à vue), encadré

Estimate: 150 - 200 EUR

Adjudication : 260 EUR (frais inclus)



(https://www.boisgirard-antonini.com/en/lot/lucien-genin-1894-1953-cathedrale-notre-dame-de-paris-gouache-et-crayon-s... (https://www.boisgirard-antonini.com/en/lot/lucien-genin-1894-1953-cathedrale-notre-dame-de-paris-gouache-et-crayon-s/)

LUCIEN GENIN (1894-1953) – Cathédrale Notre Dame de Paris – Gouache et crayon s... (https://www.boisgirard-antonini.com/en/lot/lucien-genin-1894-1953-cathedrale-notre-dame-de-paris-gouache-et-crayon-s/)

LUCIEN GENIN (1894-1953) Cathédrale Notre Dame de Paris Gouache et crayon sur papier, signé en bas à gauche 22,2 x 26,5 cm (à vue), encadré

Estimate: 100 - 200 EUR

Adjudication : 585 EUR (frais inclus)



(https://www.boisgirard-antonini.com/en/lot/alphonse-quizet-1885-1955-vue-de-montmartre-aquarelle-signee-en-bas-a-dr... (https://www.boisgirard-antonini.com/en/lot/alphonse-quizet-1885-1955-vue-de-montmartre-aquarelle-signee-en-bas-a-dr/)

ALPHONSE QUIZET (1885-1955) – Vue de Montmartre – Aquarelle, signée en bas à dr... (https://www.boisgirard-antonini.com/en/lot/alphonse-quizet-1885-1955-vue-de-montmartre-aquarelle-signee-en-bas-a-dr/)

ALPHONSE QUIZET (1885-1955) Vue de Montmartre Aquarelle, signée en bas à droite 30 x 46 cm (à vue), encadrée

Estimate: 100 - 200 EUR

Adjudication : 390 EUR (frais inclus)

antonini.com/en/lot/jean-commere-1920-1986-paysage-de-campagne-aquarelle-et-gouache-sur-papier-signé-en-bas-à-droite-55-x-75-cm-à-vue-encadré-166) (https://www.boisgirard-antonini.com/en/lot/jean-commere-1920-1986-paysage-de-campagne-aquarelle-et-gouache-sur-papier-signé-en-bas-à-droite-55-x-75-cm-à-vue-encadré-166)

JEAN COMMERE (1920-1986) Paysage de campagne Aquarelle et gouache sur papier, signé en bas à droite 55 x 75 cm (à vue), encadré

Estimate: 100 - 200 EUR

Adjudication : 494 EUR (frais inclus)



(https://www.boisgirard-antonini.com/en/lot/elisee-maclet-1881-1962-bateau-lavoir-sur-la-seine-aquarelle-sur-papier... (https://www.boisgirard-antonini.com/en/lot/elisee-maclet-1881-1962-bateau-lavoir-sur-la-seine-aquarelle-sur-papier/)

ÉLISÉE MACLET (1881-1962) – Bateau – lavoir sur la Seine – Aquarelle sur papier... (https://www.boisgirard-antonini.com/en/lot/elisee-maclet-1881-1962-bateau-lavoir-sur-la-seine-aquarelle-sur-papier/)

ÉLISÉE MACLET (1881-1962) Bateau – lavoir sur la Seine Aquarelle sur papier, signée en bas à droite, pliure horizontale vers le bas 23,3 x 30,3 cm (à vue), encadrée

Estimate: 200 - 300 EUR

Adjudication : 325 EUR (frais inclus)



(https://www.boisgirard-antonini.com/en/lot/169--lucien-genin-1894-1953-pont-neuf-a-paris-gouache-sur-papier-169) (https://www.boisgirard-antonini.com/en/lot/169--lucien-genin-1894-1953-pont-neuf-a-paris-gouache-sur-papier-sign/)

LUCIEN GENIN (1894-1953) – Pont Neuf à Paris – Gouache sur papier, signée en b... (https://www.boisgirard-antonini.com/en/lot/169--lucien-genin-1894-1953-pont-neuf-a-paris-gouache-sur-papier-sign/)

LUCIEN GENIN (1894-1953) Pont Neuf à Paris Gouache sur papier, signée en bas vers le milieu 21,7 x 26,3 cm (à vue), encadrée

Estimate: 100 - 200 EUR

Adjudication : 715 EUR (frais inclus)



(https://www.boisgirard-antonini.com/en/lot/jean-peske-1870-1949-le-louvre-aquarelle-sur-papier-signee-en-bas-gauche... (https://www.boisgirard-antonini.com/en/lot/jean-peske-1870-1949-le-louvre-aquarelle-sur-papier-signee-en-bas-gauche/)

JEAN PESKE (1870-1949) – Le Louvre – Aquarelle sur papier, signée en bas gauche... (https://www.boisgirard-antonini.com/en/lot/jean-peske-1870-1949-le-louvre-aquarelle-sur-papier-signee-en-bas-gauche/)

JEAN PESKE (1870-1949) Le Louvre Aquarelle sur papier, signée en bas gauche 48 x 62,5 cm (à vue), encadrée

Estimate: 300 - 400 EUR

Adjudication : 520 EUR (frais inclus)

EN

FR (https://www.boisgirard-antonini.com/en/)

Our Auction Ho

Future sal

Results

Specialtie

News Buy,

Contact

Online paym





(https://www.boisgirard-antonini.com/en/lot/alphonse-quizet-1885-1995-vues-de-montmartre-deux-aquarelles-173)  
**ALPHONSE QUIZET (1885-1995) – Vues de Montmartre – Deux aquarelles sur papier,...** (https://www.boisgirard-antonini.com/en/lot/alphonse-quizet-



Estimate: 100 - 200 EUR  
 Adjudication : 156 EUR (frais inclus)

(https://www.boisgirard-antonini.com/en/lot/alexandre-garbell-1903-1970-paysage-huile-sur-toile-marouflee-sur-176)  
**ALEXANDRE GARBELL (1903-1970) – Paysage – Huile sur toile marouflée sur isorel,...** (https://www.boisgirard-antonini.com/en/lot/alexandre-garbell-1903-1970-paysage-huile-sur-toile-marouflee-sur-isorel/)  
 ALEXANDRE GARBELL (1903-1970) Paysage Huile sur toile marouflée sur isorel, signée en bas à droite. 24 x 54 cm

Estimate: 300 - 400 EUR  
 Adjudication : 910 EUR (frais inclus)



(https://www.boisgirard-antonini.com/en/lot/dimitri-bouchene-1893-1993-vue-de-la-fenetre-de-notre-pension-a-179)  
**DIMITRI BOUCHENE (1893-1993) – Vue de la fenêtre de notre pension à – Florence...** (https://www.boisgirard-antonini.com/en/lot/dimitri-bouchene-1893-1993-vue-de-la-fenetre-de-notre-pension-a-florence/)  
 DIMITRI BOUCHENE (1893-1993) Vue de la fenêtre de notre pension à Florence Gouache sur papier 19 x 12 cm (à vue), encadrée

Estimate: 100 - 200 EUR  
 Adjudication : 65 EUR (frais inclus)

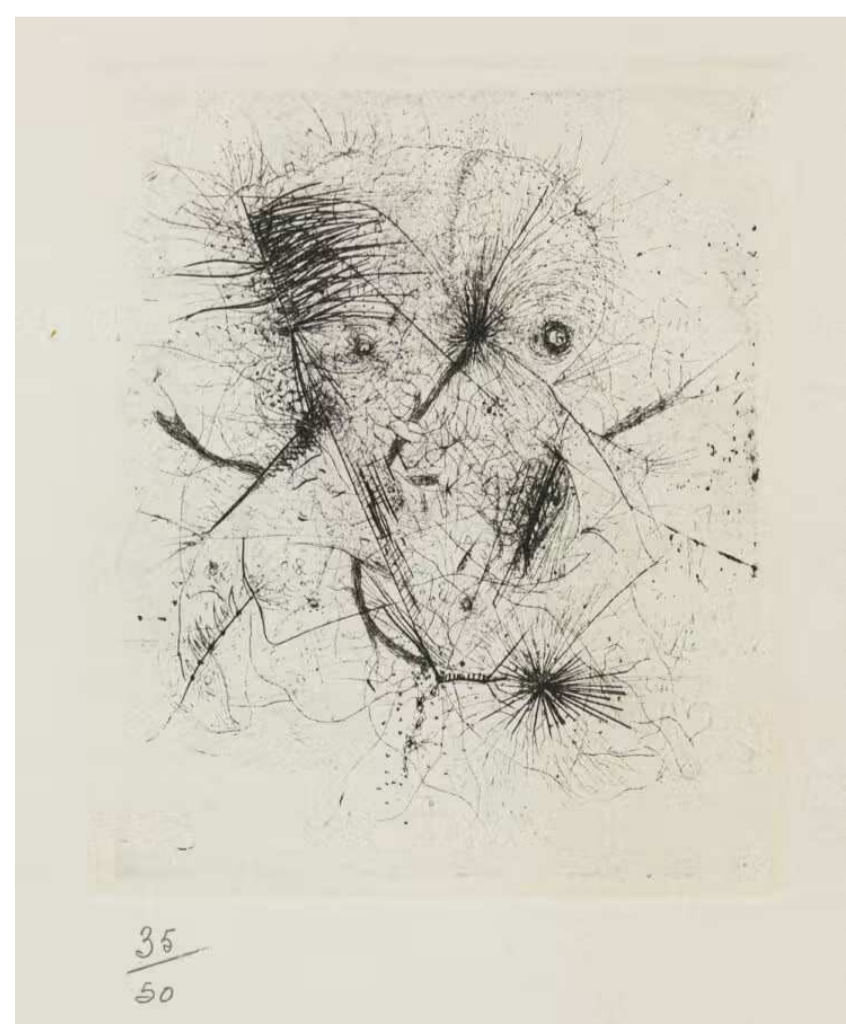

(https://www.boisgirard-antonini.com/en/lot/otto-wols-1913-1951-dapres-invitation-pour-une-exposition-de-wols-182)  
**OTTO WOLS (1913-1951) D'APRÈS – Invitation pour une exposition – de Wols, repro...** (https://www.boisgirard-antonini.com/en/lot/otto-wols-1913-1951-dapres-invitation-pour-une-exposition-de-wols-repro/)  
 OTTO WOLS (1913-1951) D'APRÈS Invitation pour une exposition de Wols, reproduction sur papier d'après une eau-forte de l'artiste, numérotée 35/50 21,5 x 14,5 cm

Estimate: 50 - 100 EUR  
 Adjudication : 26 EUR (frais inclus)

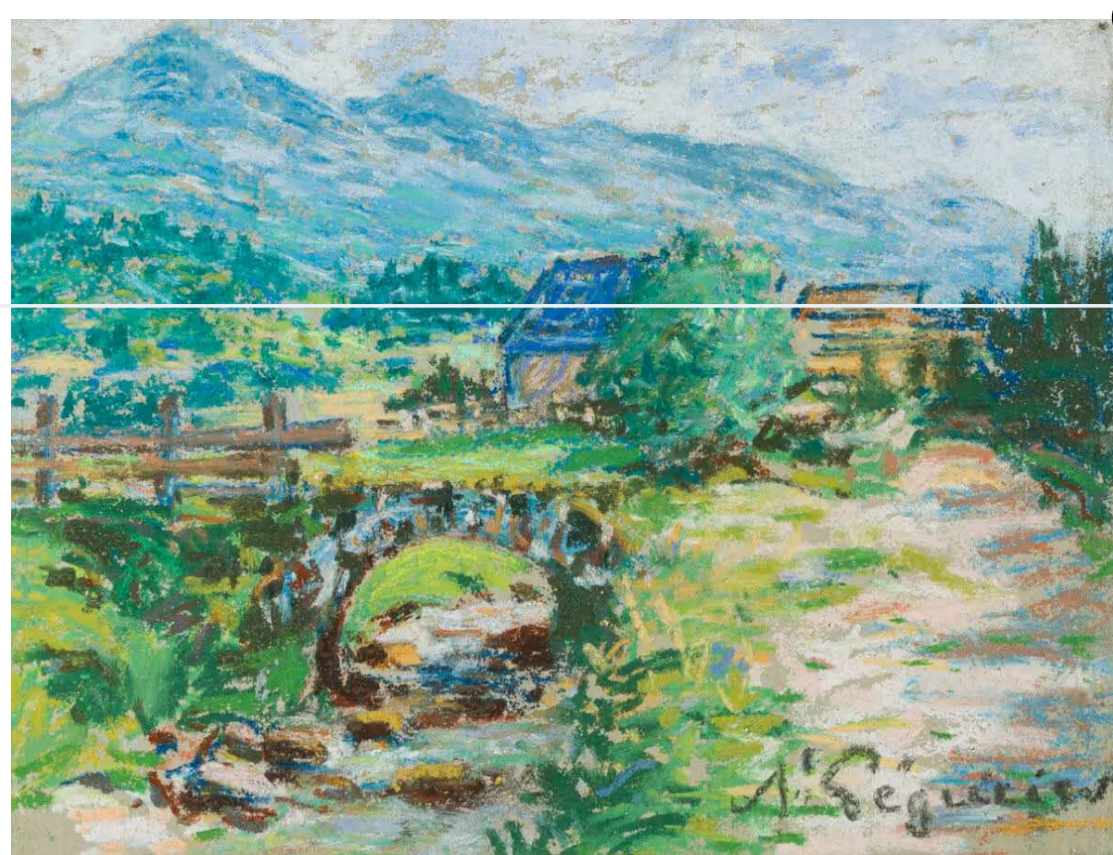

(https://www.boisgirard-antonini.com/en/lot/auguste-pegurier-1856-1936-paysage-du-dauphine-villars-de-lens-174)  
**AUGUSTE PEGURIER (1856-1936) – Paysage du Dauphiné, Villars de Lens –**

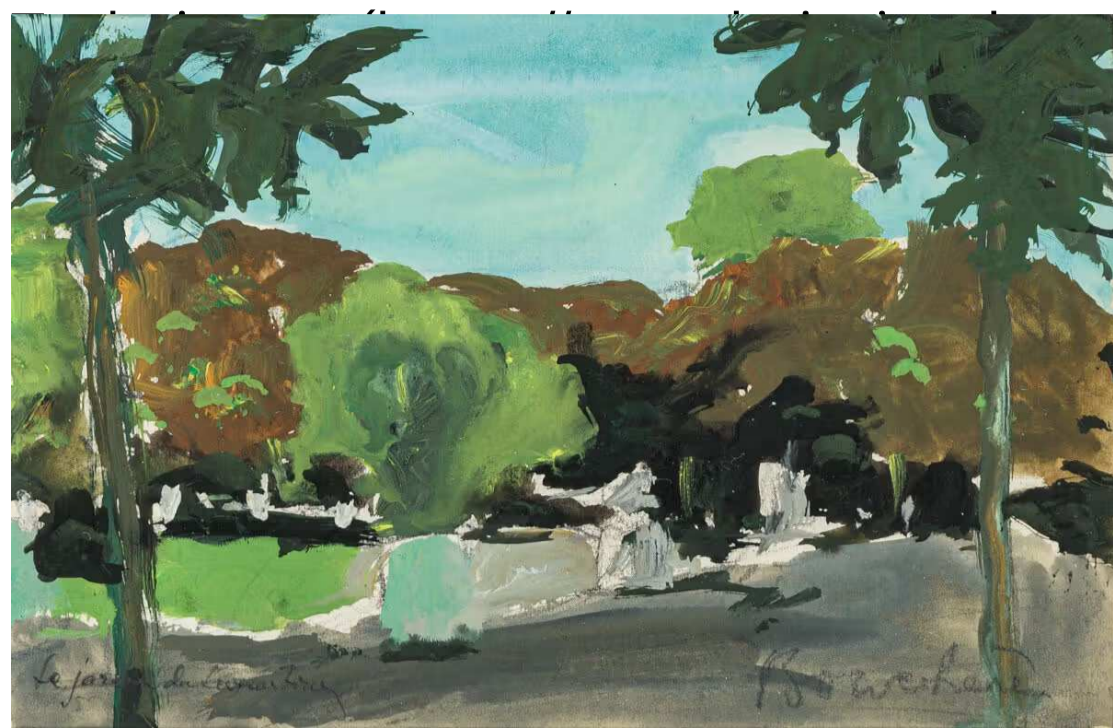

Adjudication : 52 EUR (frais inclus)

(https://www.boisgirard-antonini.com/en/lot/dimitri-bouchene-1893-1993-bouquet-de-fleurs-dans-un-vase-177)  
**DIMITRI BOUCHENE (1893-1993) – Bouquet de fleurs dans un vase, – Gouache sur pa...** (https://www.boisgirard-antonini.com/en/lot/dimitri-bouchene-1893-1993-bouquet-de-fleurs-dans-un-vase-gouache-sur-pa/)  
 DIMITRI BOUCHENE (1893-1993) Bouquet de fleurs dans un vase, Gouache sur papier collée sur support, signée en bas à droite, papier irrégulièrement collée 59,5 x 41 cm (à vue), encadrée

Estimate: 100 - 200 EUR  
 Adjudication : 234 EUR (frais inclus)



(https://www.boisgirard-antonini.com/en/lot/marcel-gromaire-1892-1971-vue-de-village-1926-encre-sur-papier-180)  
**MARCEL GROMAIRE (1892-1971) – Vue de village, 1926 – Encre sur papier, signée,...** (https://www.boisgirard-antonini.com/en/lot/marcel-gromaire-1892-1971-vue-de-village-1926-encre-sur-papier-signee/)  
 MARCEL GROMAIRE (1892-1971) Vue de village, 1926 Encre sur papier, signée, datée et dédiée à Dora Tcherniawsky en bas à gauche, salissure, taches, papier brun 24,3 x 28,6 cm (à vue), encadrée

Estimate: 200 - 300 EUR  
 Adjudication : 494 EUR (frais inclus)

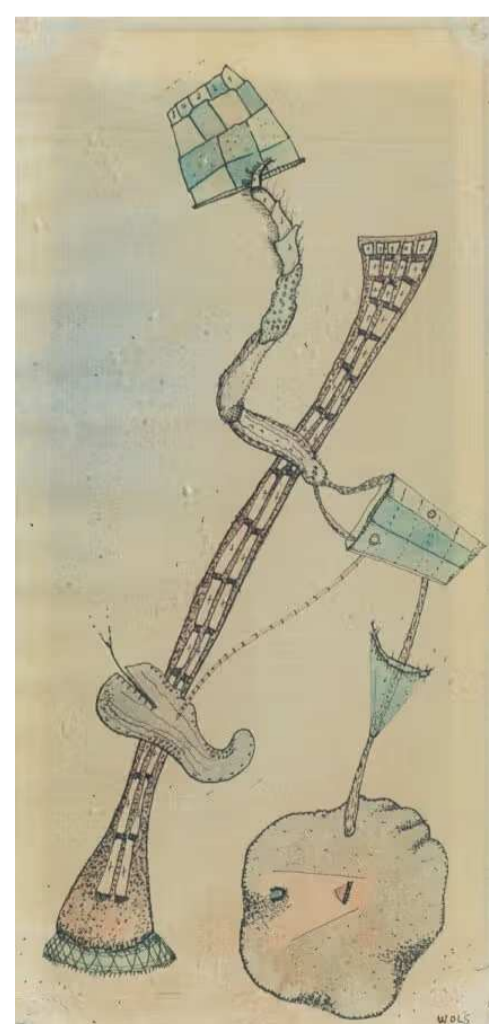

(https://www.boisgirard-antonini.com/en/lot/otto-wols-1913-1951-composition-aquarelle-et-encre-de-chine-sur-183)  
**OTTO WOLS (1913-1951) – Composition – Aquarelle et encre de Chine sur papier, s...** (https://www.boisgirard-antonini.com/en/lot/otto-wols-1913-1951-composition-aquarelle-et-encre-de-chine-sur-papier-s/)  
 OTTO WOLS (1913-1951) Composition Aquarelle et encre de Chine sur papier, signé en bas à droite 16 x 24,7 cm, encadré

Estimate: 1500 - 2000 EUR  
 Adjudication : 3510 EUR (frais inclus)



(https://www.boisgirard-antonini.com/en/lot/paul-aizpiri-1919-2016-les-gondoles-san-giorgio-douane-aquarelle-175)  
**PAUL AIZPIRI (1919-2016) – Les gondoles de San Giorgio, Douane Aquarelle sur papier, signée,...** (https://www.boisgirard-antonini.com/en/lot/paul-aizpiri-1919-2016-les-gondoles-san-giorgio-douane-aquarelle-sur-papier-signee/)  
 PAUL AIZPIRI (1919-2016) Les gondoles de San Giorgio, Douane Aquarelle sur papier, signée en bas à droite, étiquette collée en bas à gauche, papier irrégulièrement collée 32 x 49 cm (à vue), encadrée



(https://www.boisgirard-antonini.com/en/lot/dimitri-bouchene-1893-1993-jardin-du-luxembourg-gouache-sur-178)  
**DIMITRI BOUCHENE (1893-1993) – Jardin du Luxembourg – Gouache sur papier, signé...** (https://www.boisgirard-antonini.com/en/lot/dimitri-bouchene-1893-1993-jardin-du-luxembourg-gouache-sur-papier-signee/)  
 DIMITRI BOUCHENE (1893-1993) Jardin du Luxembourg Gouache sur papier, signée en bas à droite et titrée en bas à gauche 13 x 20 cm (à vue), encadrée

Estimate: 200 - 300 EUR  
 Adjudication : 286 EUR (frais inclus)



(https://www.boisgirard-antonini.com/en/lot/jules-emile-zingg-1882-1942-les-meules-aquarelle-sur-papier-signee-181)  
**JULES ÉMILE ZINGG (1882-1942) – Les meules – Aquarelle sur papier, signée en ba...** (https://www.boisgirard-antonini.com/en/lot/jules-emile-zingg-1882-1942-les-meules-aquarelle-sur-papier-signee-en-ba/)  
 JULES ÉMILE ZINGG (1882-1942) Les meules Aquarelle sur papier, signée en bas à gauche, légères rousseurs 31 x 48 cm (à vue), encadrée

Estimate: 300 - 400 EUR  
 Adjudication : 975 EUR (frais inclus)

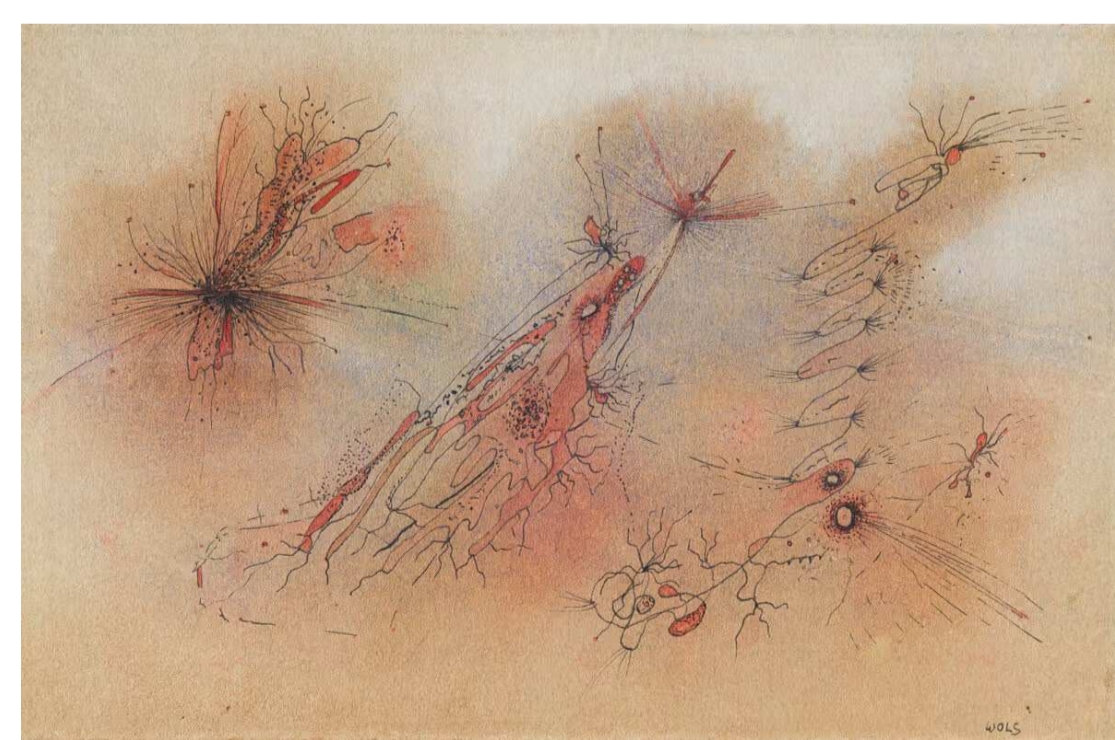

(https://www.boisgirard-antonini.com/en/lot/otto-wols-1913-1951-composition-aquarelle-et-encre-de-chine-sur-184)  
**OTTO WOLS (1913-1951) – Composition – Aquarelle et encre de Chine sur papier, s...** (https://www.boisgirard-antonini.com/en/lot/otto-wols-1913-1951-composition-aquarelle-et-encre-de-chine-sur-papier-s-2/)  
 OTTO WOLS (1913-1951) Composition Aquarelle et encre de Chine sur papier, signé en bas à droite, légère décoloration à gauche et au milieu, du papier, manques de papier, restaurations visible recto et verso, aux 4 coins du papier et traces d'un ancien encadrement, 26 x 12,3 cm, encadré

Estimate: 1500 - 2000 EUR



(<https://www.boisgirard-antonini.com/en/lot/otto-wols-1913-1951-composition-aquarelle-et-encre-de-chine-sur-papier-s-3/>)  
**185**  
OTTO WOLS (1913-1951) Composition Aquarelle et encre de Chine sur papier, signé en bas à droite 23,5 x 15,3 cm, encadré



(<https://www.boisgirard-antonini.com/en/lot/gen-paul-1895-1975-eugene-paul-dit-bouquet-de-fleurs-crayons-de-couleur-s-3/>)  
**188**  
GEN PAUL (1895-1975) EUGÈNE PAUL DIT Bouquet de fleurs Crayons de couleur sur papier, signé en bas à gauche. 37,5 x 25 cm (à vue), encadré  
Estimate: 200 - 300 EUR  
Adjudication : 910 EUR (frais inclus)

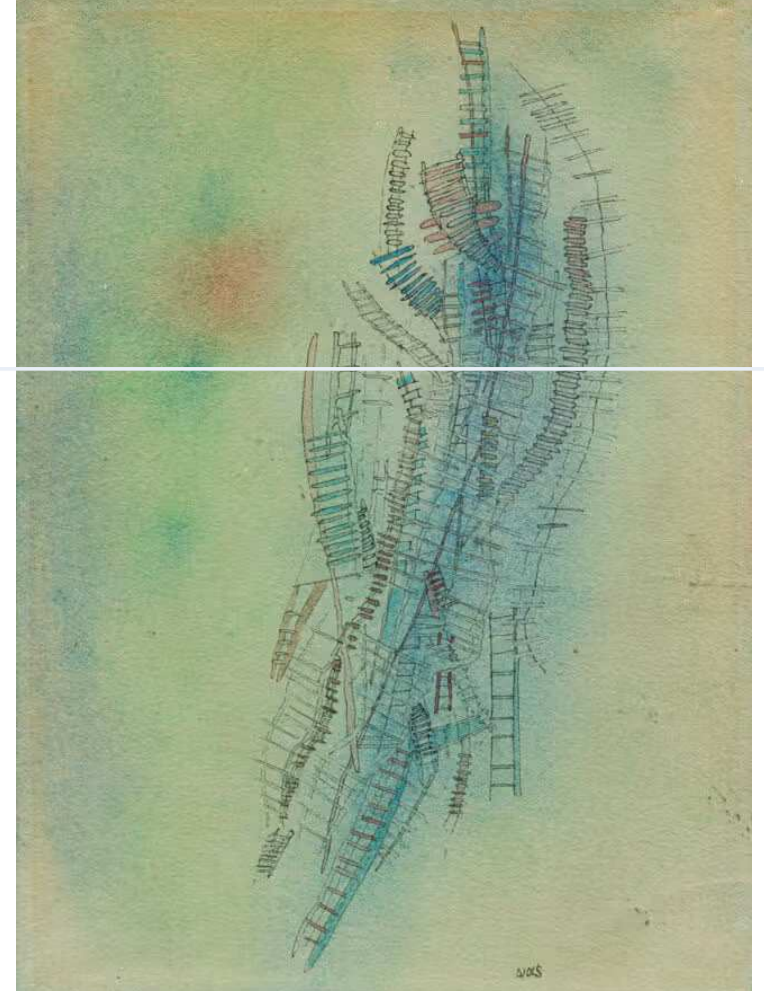

(<https://www.boisgirard-antonini.com/en/lot/otto-wols-1913-1951-composition-aquarelle-et-encre-de-chine-sur-papier-s-4/>)  
**186**  
OTTO WOLS (1913-1951) Composition Aquarelle et encre de Chine sur papier, signé en bas à droite 18,3 x 13,3 cm, encadré



(<https://www.boisgirard-antonini.com/en/lot/gen-paul-1895-1975-eugene-paul-dit-joueur-de-saxo-crayons-de-couleur-s-4/>)  
**189**  
GEN PAUL (1895-1975) EUGÈNE PAUL DIT Joueur de saxo. Crayons de couleur sur papier, signé en haut à gauche. 38 x 29,5 cm (à vue), encadré  
Estimate: 300 - 400 EUR  
Adjudication : 650 EUR (frais inclus)

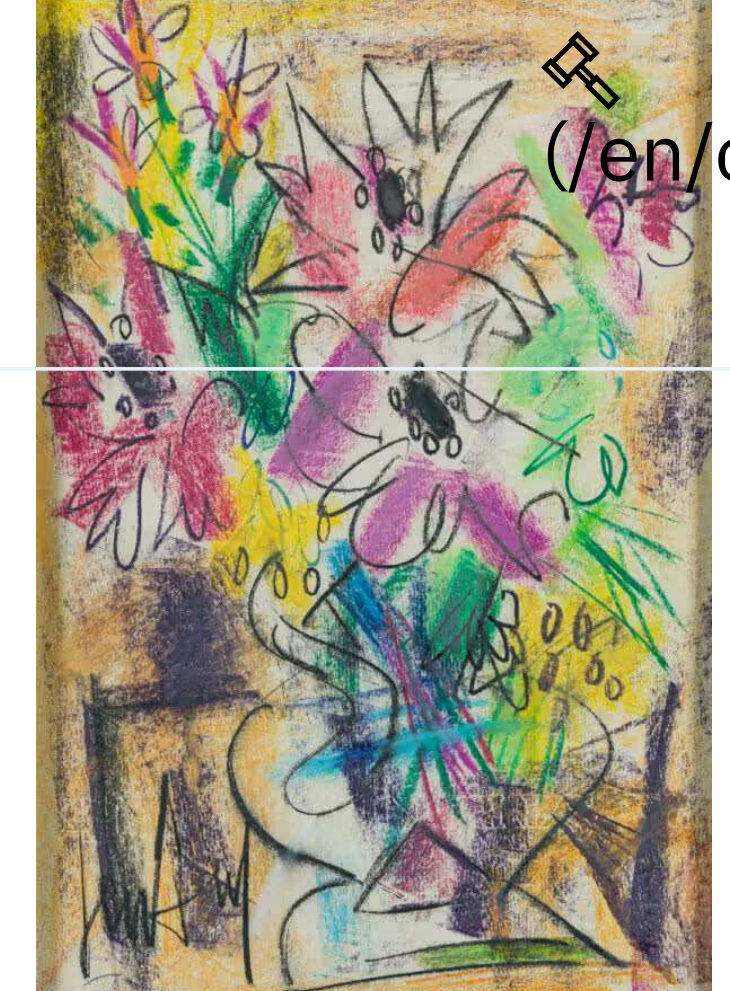

(<https://www.boisgirard-antonini.com/en/lot/gen-paul-1895-1975-eugene-paul-dit-bouquet-de-fleurs-crayon-de-couleur-s-4/>)  
**187**  
GEN PAUL (1895-1975) EUGÈNE PAUL DIT Bouquet de fleurs. Crayon de couleur Signé en bas à gauche 37,5 x 24,8 cm (à vue), encadré

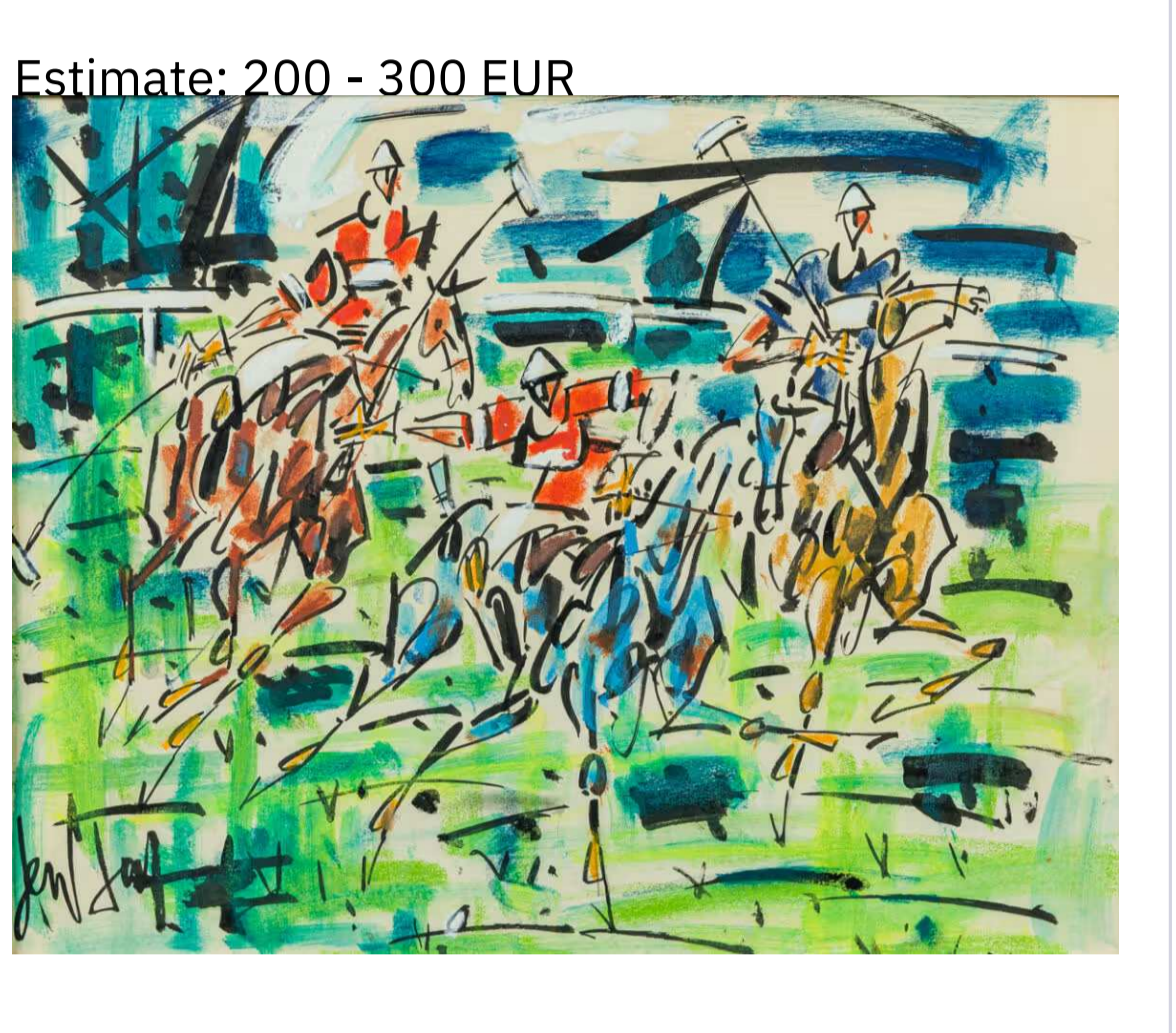

(<https://www.boisgirard-antonini.com/en/lot/gen-paul-1895-1975-eugene-paul-dit-les-joueurs-de-polo-gouache-sur-papier-s-4/>)  
**190**  
GEN PAUL (1895-1975) EUGÈNE PAUL DIT Les joueurs de polo Gouache sur papier, signée en bas gauche 46 x 59,5 cm (à vue), encadrée  
Estimate: 800 - 1000 EUR  
Adjudication : 1560 EUR (frais inclus)



(<https://www.boisgirard-antonini.com/en/lot/gen-paul-1895-1975-eugene-paul-dit-joueur-de-violon-crayons-de-couleur-s-4/>)  
**191**  
GEN PAUL (1895-1975) EUGÈNE PAUL DIT Joueur de violon. Crayons de couleur sur papier, signé, daté et situé « Paris 1959 » en bas à droite 39 x 28,5 cm (à vue), encadré  
Estimate: 200 - 300 EUR  
Adjudication : 715 EUR (frais inclus)



(<https://www.boisgirard-antonini.com/en/lot/gen-paul-1895-1975-eugene-paul-dit-les-courses-gouache-sur-papier-s-4/>)  
**192**  
GEN PAUL (1895-1975) EUGÈNE PAUL DIT Les courses Gouache sur papier, signée et dédiée en bas à droite. 47 x 62 cm (à vue), encadrée  
Estimate: 1000 - 1200 EUR  
Adjudication : 1950 EUR (frais inclus)



(<https://www.boisgirard-antonini.com/en/lot/jacques-germain-1915-2001-portrait-crayon-sur-papier-cachet-du-monogram-s-4/>)  
**193**  
JACQUES GERMAIN (1915-2001) Portrait Crayon sur papier Cachet du monogramme en bas à gauche 33,5 x 26 cm (à vue), encadré  
Estimate: 50 - 100 EUR  
Adjudication : 78 EUR (frais inclus)



(<https://www.boisgirard-antonini.com/en/lot/acques-germain-1915-2001-femme-assise-crayon-sur-papier-papier-jauni-s-4/>)  
**194**  
JACQUES GERMAIN (1915-2001) Femme assise Crayon sur papier, papier jauni sur les bords 31,5 x 22 cm (à vue), encadré  
Estimate: 50 - 100 EUR



(<https://www.boisgirard-antonini.com/en/lot/jacques-germain-1915-2001-composition-crayon-sur-papier-double-face-cac/>)  
**195**  
JACQUES GERMAIN (1915-2001) Composition Crayon sur papier, double face, cachet du monogramme en bas à droite, au dos : esquisse d'une composition, crayon 30,5 x 24 cm (à vue), encadré  
Estimate: 50 - 100 EUR

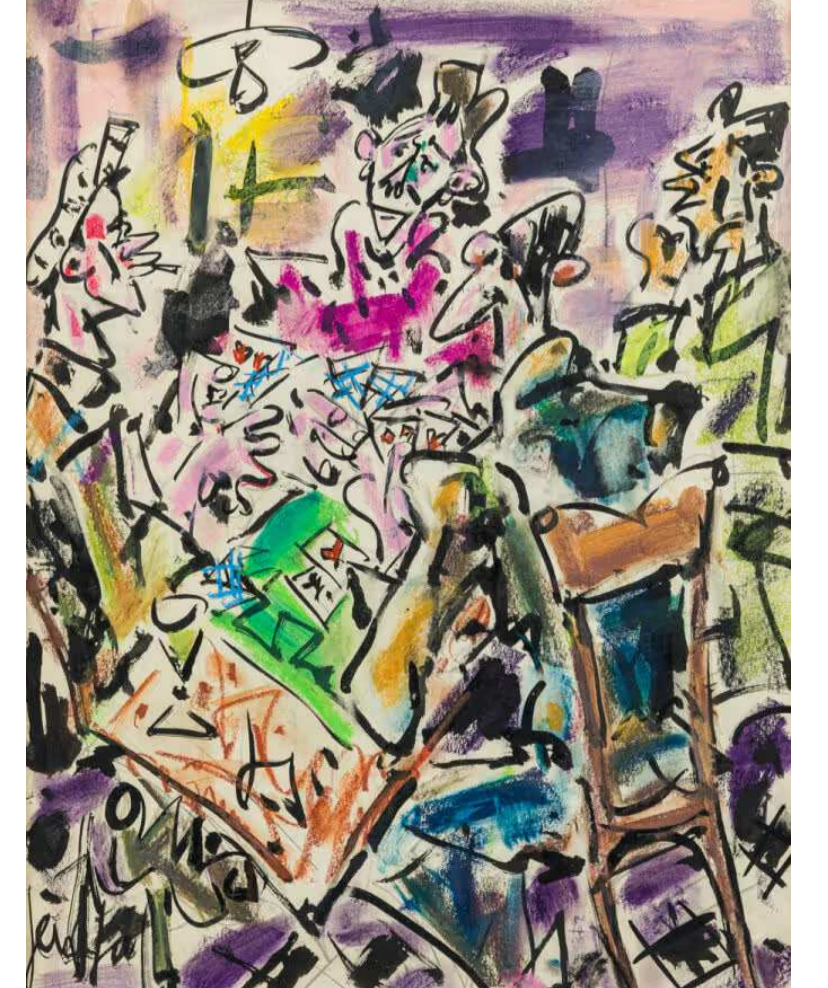

(<https://www.boisgirard-antonini.com/en/lot/gen-paul-1895-1975-eugene-paul-dit-les-joueurs-de-cartes-gouache-sur-papier-s-4/>)  
**196**  
GEN PAUL (1895-1975) EUGÈNE PAUL DIT Les joueurs de cartes Gouache sur papier, signée à gauche 63,5 x 47 cm (à vue), encadrée  
Estimate: 800 - 1000 EUR



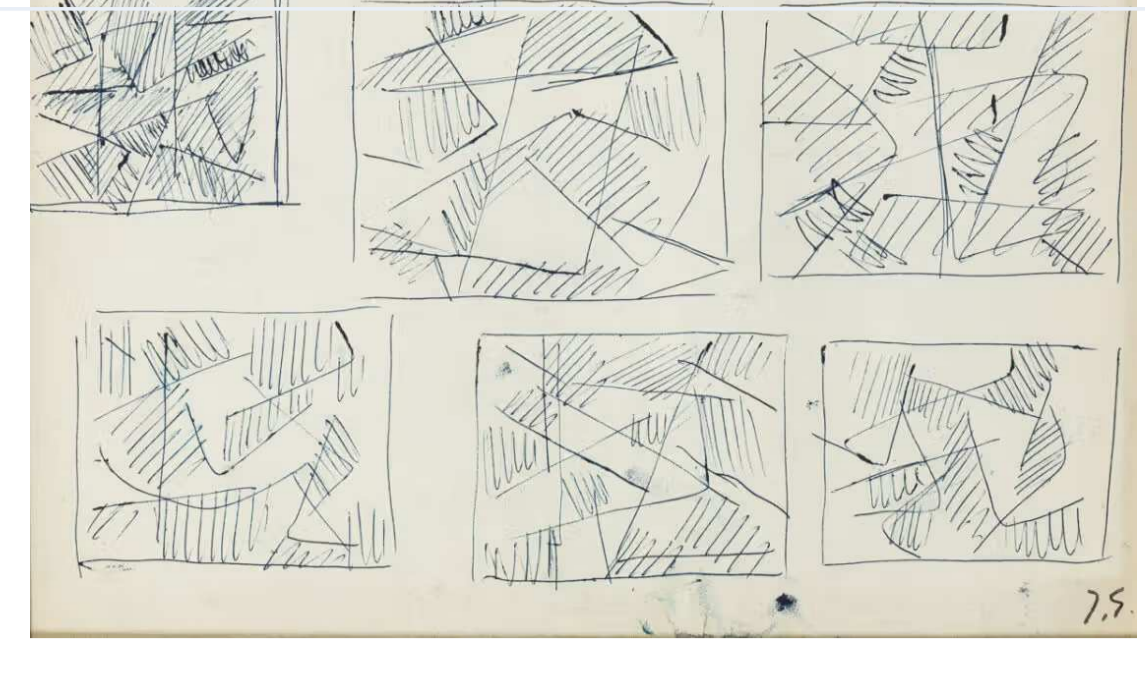

(<https://www.boisgirard-antonini.com/en/lot/jacques-germain-1915-2001-compositions-encre-sur-papier-cachet-du-monogramme>)  
**JACQUES GERMAIN (1915-2001) – Compositions – Encre sur papier, cachet du monogramme en bas à droite, une mouillure en bas vers le milieu 23,5 x 29,5 cm (à vue), encadrée**

Estimate: 100 - 200 EUR  
Adjudication : 104 EUR (frais inclus)

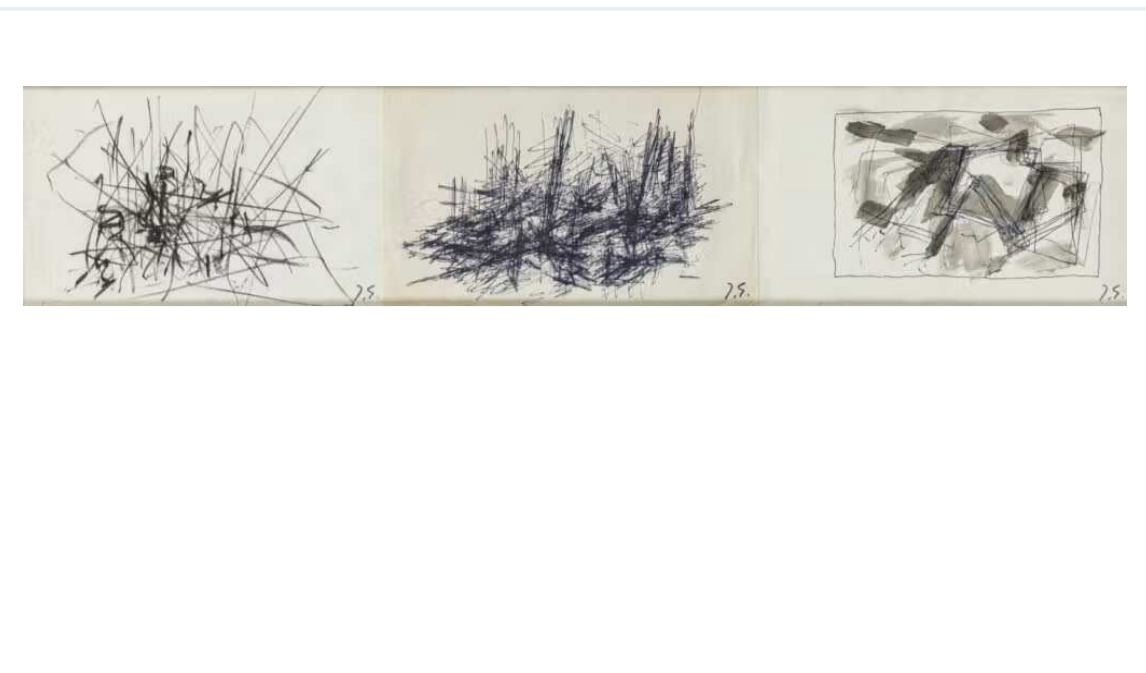

(<https://www.boisgirard-antonini.com/en/lot/jacques-germain-1915-2001-compositions-stylo-bille-encre-et-lavis-fusain>)  
**JACQUES GERMAIN (1915-2001) – Compositions – Stylo bille ; Encre et lavis : Fusain Trois compositions dans le même encadrement, tous avec cachet du monogramme en bas à droite 12,8 x 62 cm (à vue), encadré**

Estimate: 100 - 200 EUR  
Adjudication : 234 EUR (frais inclus)



(<https://www.boisgirard-antonini.com/en/lot/jacques-germain-1915-2001-personnage-assoupi-crayon-sur-papier-cachet-du-monogramme>)  
**JACQUES GERMAIN (1915-2001) – Personnage assoupi – Crayon sur papier, cachet du monogramme en haut à gauche 31.5 x 24 cm (à vue), encadré**

Estimate: 100 - 200 EUR



(<https://www.boisgirard-antonini.com/en/lot/jacques-germain-1915-2001-composition-encre-sur-papier-cachet-du-monogramme>)  
**JACQUES GERMAIN (1915-2001) – Composition – Encre sur papier, cachet du monogramme en bas à droite. 21 x 26,5 cm (à vue), encadré**

Estimate: 100 - 200 EUR  
Adjudication : 130 EUR (frais inclus)

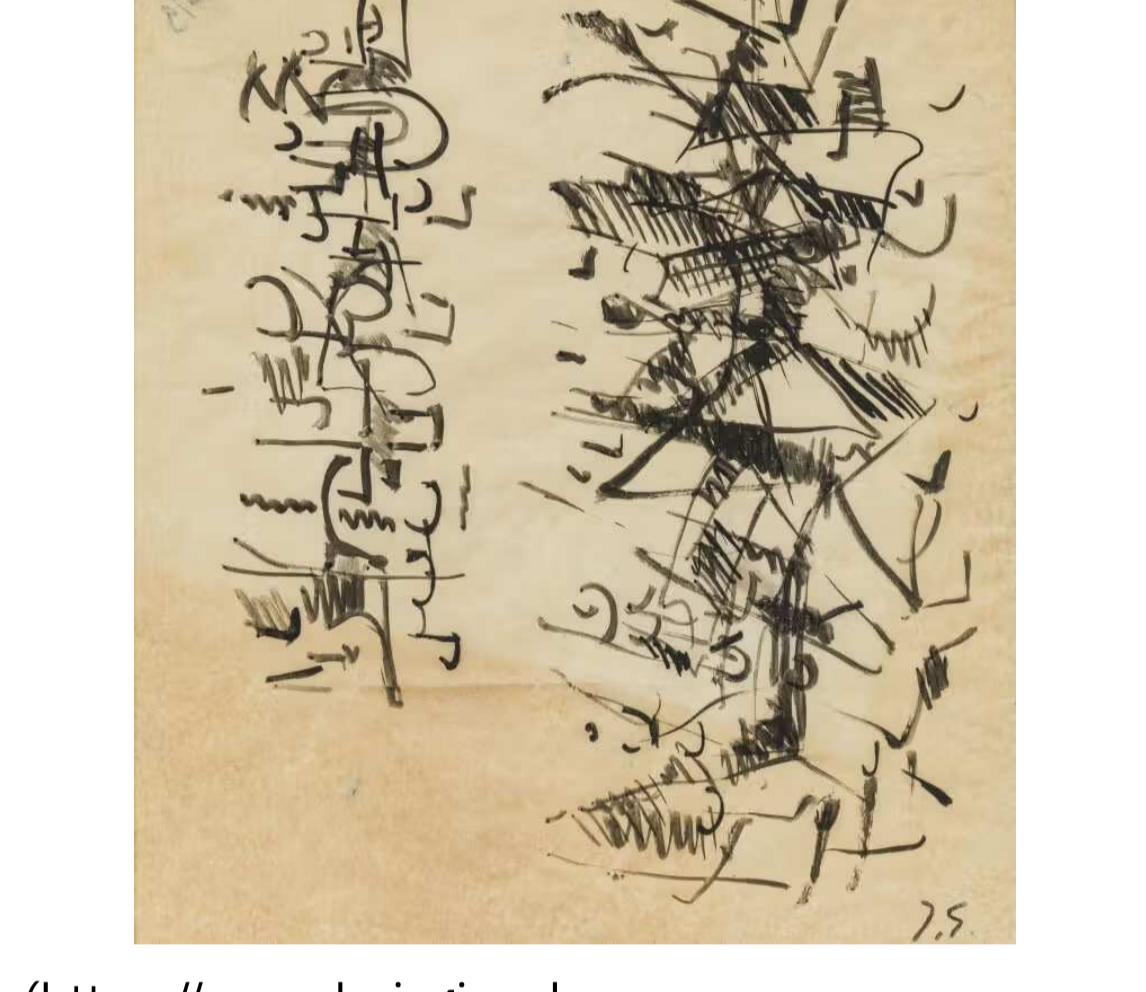

(<https://www.boisgirard-antonini.com/en/lot/jacques-germain-1915-2001-composition-encre-de-chine-sur-papier-calque>)  
**JACQUES GERMAIN (1915-2001) – Composition – Encre de Chine sur papier calque, monogrammée en bas à droite, insolée, pliures 28 x 19,5 cm (env.), encadrée**

Estimate: 50 - 100 EUR  
Adjudication : 130 EUR (frais inclus)

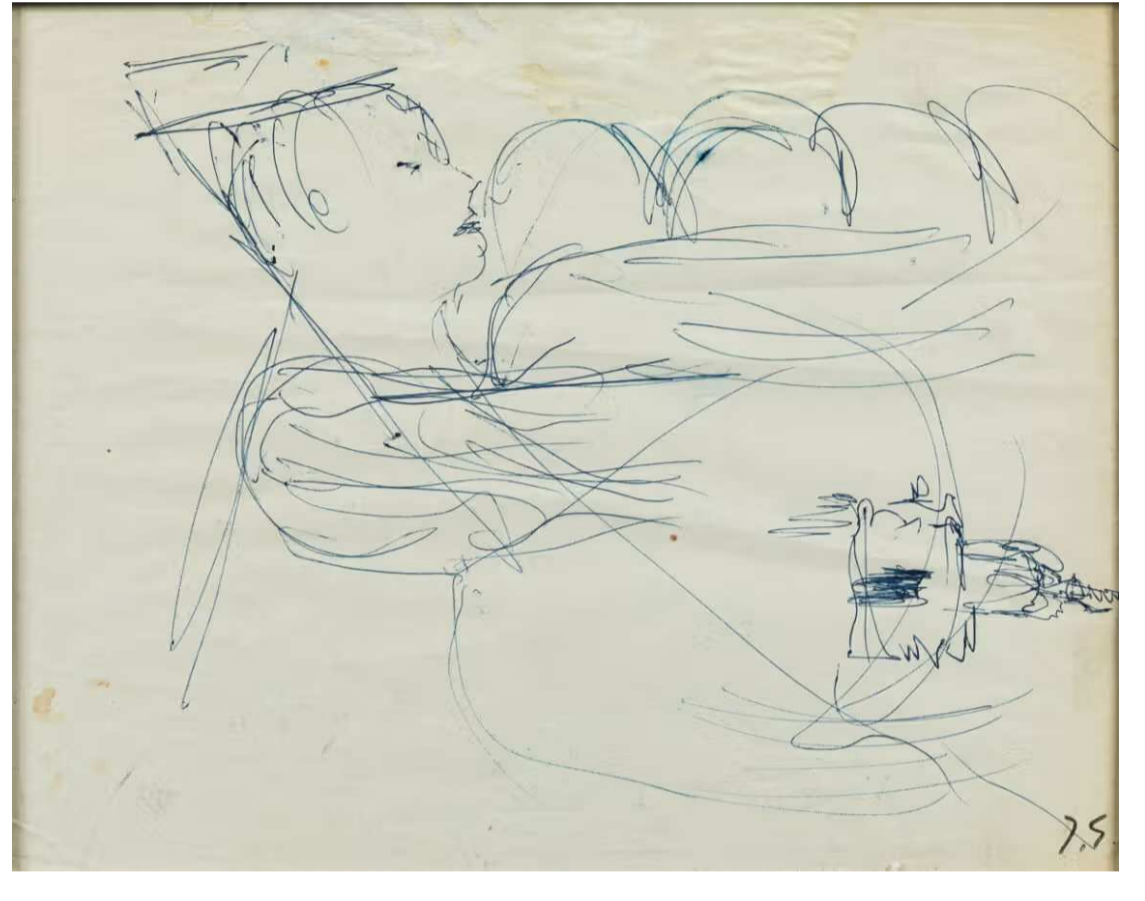

(<https://www.boisgirard-antonini.com/en/lot/jacques-germain-1915-2001-portrait-de-garcon-stylo-bille-sur-papier-cachet-du-monogramme>)  
**JACQUES GERMAIN (1915-2001) – Portrait de garçon – Stylo bille sur papier, cachet du monogramme en bas à droite, pliures, importantes mouillures dans la partie supérieure, taches 20,5 x 26,5 cm (à vue), encadré**

Estimate: 100 - 200 EUR  
Adjudication : 65 EUR (frais inclus)

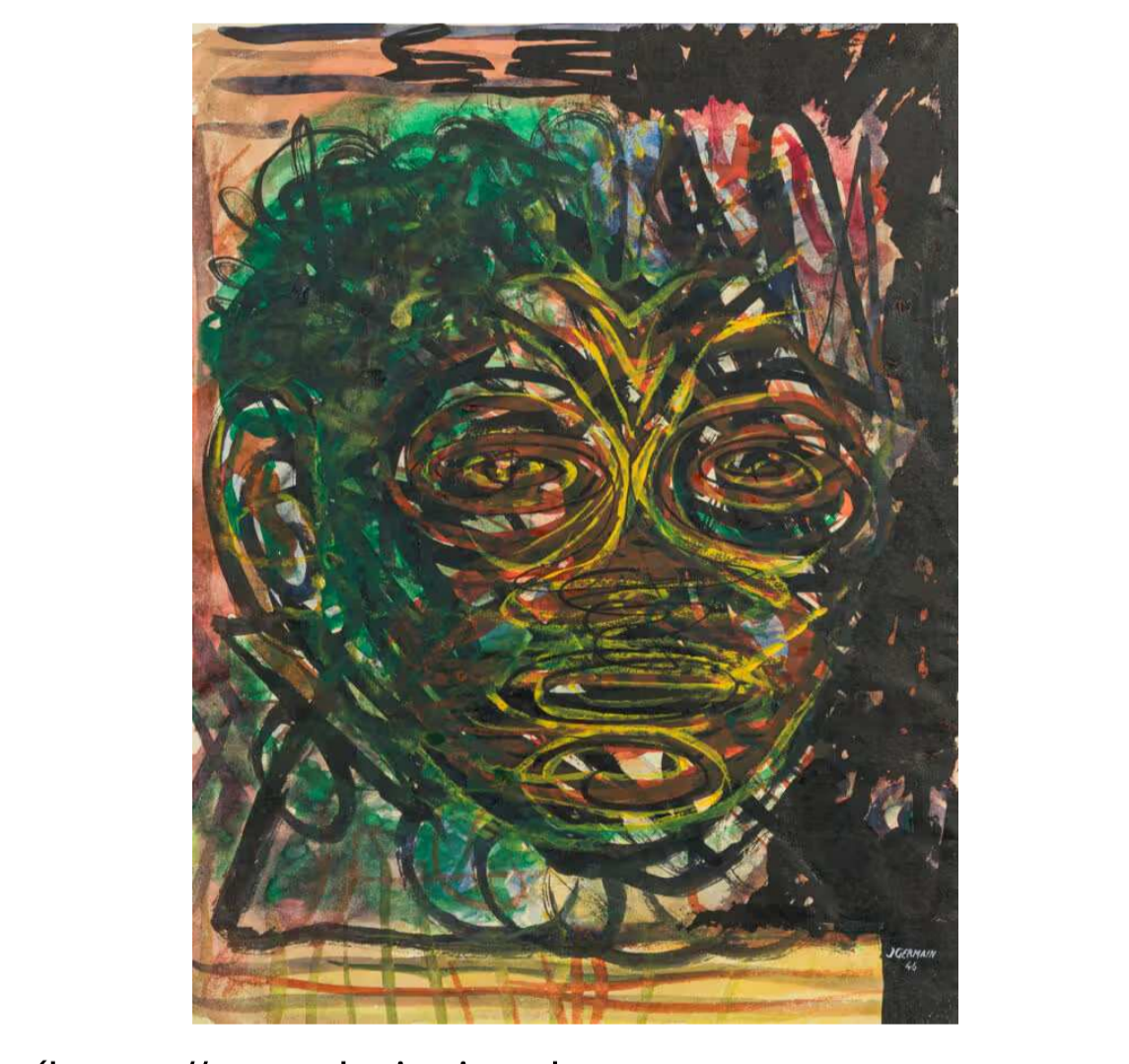

(<https://www.boisgirard-antonini.com/en/lot/jacques-germain-1915-2001-visage-1946-technique-mixte-sur-papier>)  
**JACQUES GERMAIN (1915-2001) – Visage, 1946 – Technique mixte sur papier, signée...**

Estimate: 200 - 300 EUR  
Adjudication : 455 EUR (frais inclus)

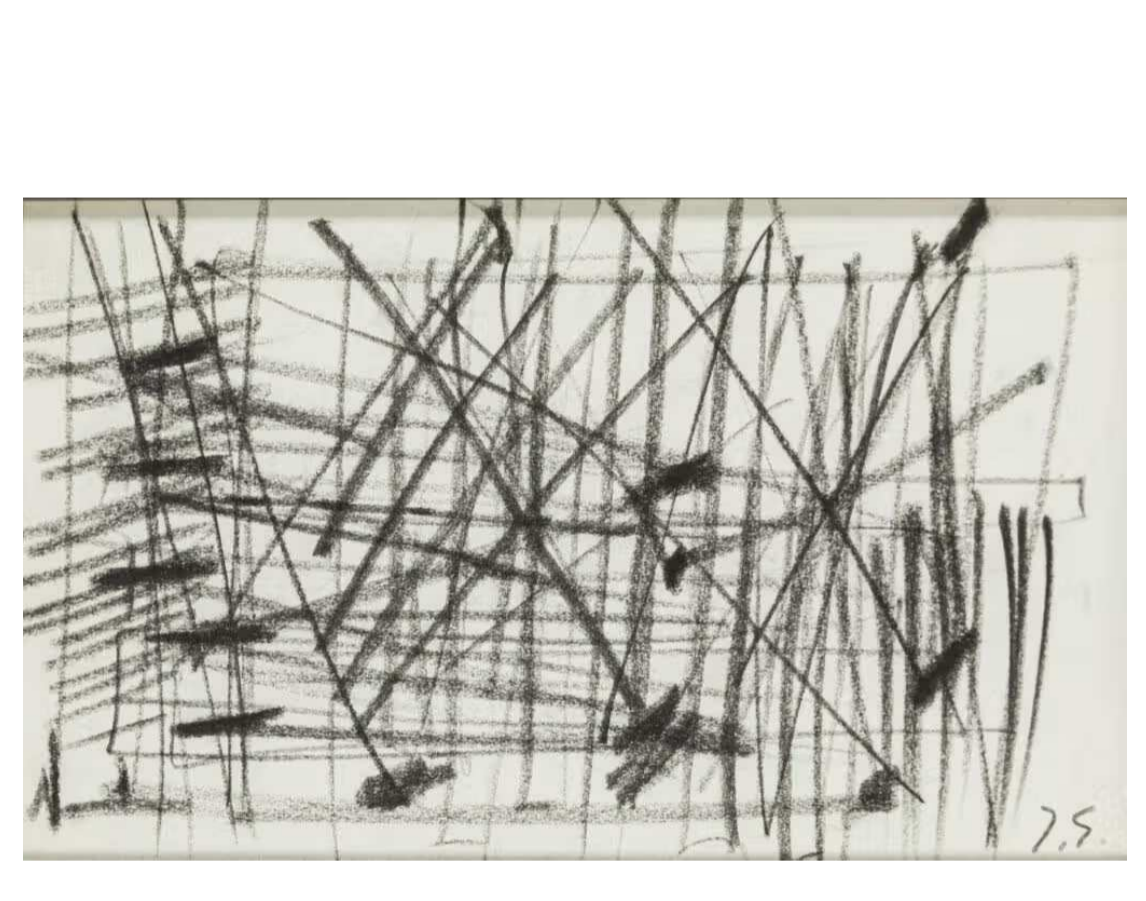

(<https://www.boisgirard-antonini.com/en/lot/jacques-germain-1915-2001-cinq-compositions-quatre-fusains-et-un-stylo-bille>)  
**JACQUES GERMAIN (1915-2001) – Cinq compositions – Quatre fusains et un stylo bille... On joint : Jacques GERMAIN (1915-2001) Cinq compositions Un fusain, trois stylo bille et un stylo bille et [...]**

Estimate: 400 - 500 EUR  
Adjudication : 975 EUR (frais inclus)



(<https://www.boisgirard-antonini.com/en/lot/jacques-germain-1915-2001-composition-fusain-sur-papier-cachet-du-monogramme>)  
**JACQUES GERMAIN (1915-2001) – Composition – Fusain sur papier, cachet du monogramme en bas à droite 20,5 x 26,5 cm (à vue), encadré**

Estimate: 100 - 200 EUR  
Adjudication : 195 EUR (frais inclus)



(<https://www.boisgirard-antonini.com/en/lot/bram-van-velde-1895-1981-composition-1945-1958-gouache-sur-papier-trace/>)



(<https://www.boisgirard-antonini.com/en/lot/andre-lanskoy-1903-1976-composition-gouache-sur-papier-infimes-manques-d/>)



(<https://www.boisgirard-antonini.com/en/lot/roger-bezombes-1913-1994-interieur-gouache-sur-papier-signee-en-bas-a/>)



**BRAM VAN VELDE (1895-1981) – Composition – 1945-1958 – Gouache sur papier, trace...** (https://www.boisgirard-antonini.com/en/lot/ram-van-velde-1895-1981-composition-1945-1958-gouache-sur-papier-trace/)

BRAM VAN VELDE (1895-1981) Composition, 1945-1958 Gouache sur papier, traces de trous de punaises aux coins, au milieu et sur les cotés, petit manque de papier au milieu à gauche 44 x 37 cm, encadrée  
Expositions : Galliera Civica d'Arte Moderna, Torino, 1966, étiquette au dos – Kunsthalle Bern, mai 1981  
Estimate: 1000 - 1500 EUR

Adjudication : 6240 EUR (frais inclus)



(https://www.boisgirard-antonini.com/en/lot/antoni-clave-1913-2005-le-cavalier-encre-lavis-et-gouache-sur-papier/)

**ANTONI CLAVÉ (1913-2005) – Le cavalier – Encre, lavis et gouache sur papier, -...** (https://www.boisgirard-antonini.com/en/lot/antoni-clave-1913-2005-le-cavalier-encre-lavis-et-gouache-sur-papier/)

ANTONI CLAVÉ (1913-2005) Le cavalier Encre, lavis et gouache sur papier, signé en bas à droite 30 x 22,5 cm (à vue), encadré  
Estimate: 200 - 300 EUR

Adjudication : 494 EUR (frais inclus)

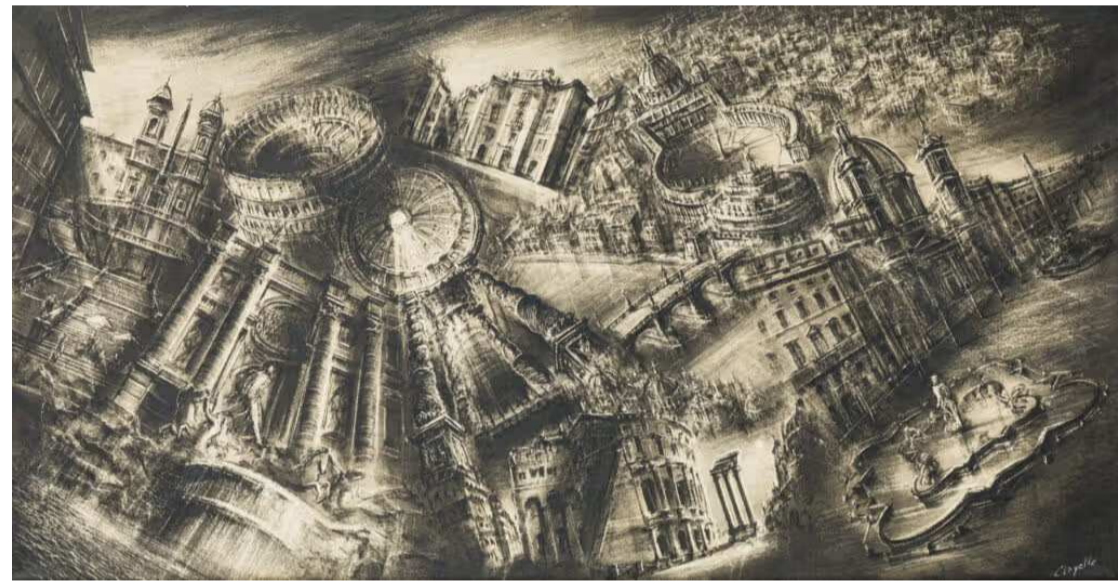

(https://www.boisgirard-antonini.com/en/lot/pierre-clayette-1930-2005-paysage-fantastique-de-rome-encre-et-lavis-sur... (https://www.boisgirard-antonini.com/en/lot/pierre-clayette-1930-2005-paysage-fantastique-de-rome-encre-et-lavis-sur/)

**PIERRE CLAYETTE (1930-2005) – Paysage fantastique de Rome, – Encre et lavis sur...** (https://www.boisgirard-antonini.com/en/lot/pierre-clayette-1930-2005-paysage-fantastique-de-rome-encre-et-lavis-sur/)

PIERRE CLAYETTE (1930-2005) Paysage fantastique de Rome, Encre et lavis sur papier marouflé sur toile, signé en bas à droite, contresigné au dos, étiquette de la vente succession Druon 45 x 85 cm (à vue), encadré

Estimate: 200 - 300 EUR

Adjudication : 650 EUR (frais inclus)

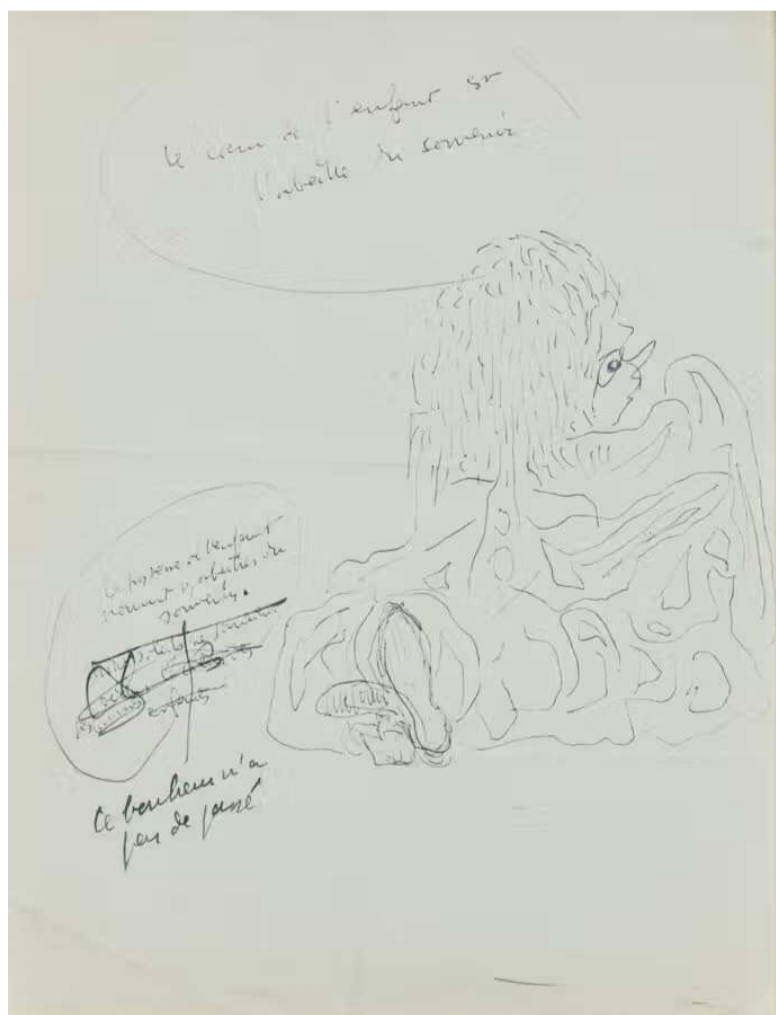

(https://www.boisgirard-antonini.com/en/lot/ramond-queneau-1903-1976-le-coeur-de-lenfant-est-labeille-du-souvenir-... (https://www.boisgirard-antonini.com/en/lot/ramond-queneau-1903-1976-le-coeur-de-lenfant-est-labeille-du-souvenir/)

**RAYMOND QUENEAU (1903-1976) – Le coeur de l'enfant est l'abeille du souvenir -...** (https://www.boisgirard-antonini.com/en/lot/ramond-queneau-1903-1976-le-coeur-de-lenfant-est-labeille-du-souvenir/)

RAYMOND QUENEAU (1903-1976) Le coeur de l'enfant est l'abeille du souvenir Plume, stylo bille, encre bleue et noire sur papier, annotations, traces de pliure en huit 27 x 21 cm (à vue), encadré Exposition : Galerie Jean Peyrolle, l'Oeil de Sévigné, mai-juin 1996 Bibliographie : Jean Pierre Dauphin, Queneau plus intime, publié à l'occasion de [...]

Estimate: 50 - 100 EUR

**ANDRÉ LANSKOY (1903-1976) – Composition – Gouache sur papier, infimes manques d...** (https://www.boisgirard-antonini.com/en/lot/andre-lanskoj-1903-1976-composition-gouache-sur-papier-infimes-manques-d/)

ANDRÉ LANSKOY (1903-1976) Composition Gouache sur papier, infimes manques de papier 63,5 x 23,5 cm (à vue), encadrée

Estimate: 2000 - 3000 EUR

Adjudication : 2860 EUR (frais inclus)



(https://www.boisgirard-antonini.com/en/lot/franz-priking-1929-1979-bouquet-de-coquelicots-aquarelle-sur-velin-signe... (https://www.boisgirard-antonini.com/en/lot/franz-priking-1929-1979-bouquet-de-coquelicots-aquarelle-sur-velin-signe/)

**FRANZ PRIKING (1929-1979) – Bouquet de coquelicots – Aquarelle sur vélin, signé...** (https://www.boisgirard-antonini.com/en/lot/franz-priking-1929-1979-bouquet-de-coquelicots-aquarelle-sur-velin-signe/)

FRANZ PRIKING (1929-1979) Bouquet de coquelicots Aquarelle sur vélin, signée en bas à gauche 76 x 56,5 cm (à vue), encadrée

Estimate: 200 - 300 EUR



(https://www.boisgirard-antonini.com/en/lot/jean-clerte-1930-composition-aux-animaux-2002-aquarelle-sur-papier-sig... (https://www.boisgirard-antonini.com/en/lot/jean-clerte-1930-composition-aux-animaux-2002-aquarelle-sur-papier-sig/)

**JEAN CLERTÉ (1930-) – Composition aux animaux, 2002 – Aquarelle sur papier, sig...** (https://www.boisgirard-antonini.com/en/lot/jean-clerte-1930-composition-aux-animaux-2002-aquarelle-sur-papier-sig/)

JEAN CLERTÉ (1930-) Composition aux animaux, 2002 Aquarelle sur papier, signée et datée en bas à droite 35 x 45 cm, encadrée Provenance : Galerie Pascal Gabert, Paris

Estimate: 50 - 100 EUR

Adjudication : 416 EUR (frais inclus)



(https://www.boisgirard-antonini.com/en/lot/andre-marchand-1907-1997-composition-aux-flamants-roses-aquarelle-sur-pap... (https://www.boisgirard-antonini.com/en/lot/andre-marchand-1907-1997-composition-aux-flamants-roses-aquarelle-sur-pap/)

**ANDRÉ MARCHAND (1907-1997) – Composition aux flamants roses – Aquarelle sur pap...** (https://www.boisgirard-antonini.com/en/lot/andre-marchand-1907-1997-composition-aux-flamants-roses-aquarelle-sur-pap/)

ANDRÉ MARCHAND (1907-1997) Composition aux flamants roses Aquarelle sur papier, signée en bas à droite 77 x 56,5 cm, encadrée

Estimate: 300 - 400 EUR

Adjudication : 416 EUR (frais inclus)

**ROGER BEZOMBES (1913-1994) – Intérieur – Gouache sur papier, signée en bas – à...** (https://www.boisgirard-antonini.com/en/lot/roger-bezombes-1913-1994-interieur-gouache-sur-papier-signee-en-bas-a/)

ROGER BEZOMBES (1913-1994) Intérieur Gouache sur papier, signée en bas à gauche, titrée (?) au dos 19 x 6,8 cm (à vue), encadrée

Estimate: 100 - 200 EUR

Adjudication : 910 EUR (frais inclus)



(https://www.boisgirard-antonini.com/en/lot/raymond-legueult-1898-1971-les-sorbiers-1959-encre-de-chine-crayon-et-f... (https://www.boisgirard-antonini.com/en/lot/raymond-legueult-1898-1971-les-sorbiers-1959-encre-de-chine-crayon-et-f/)

**RAYMOND LEGUEULT (1898-1971) – Les Sorbiers, 1959 – Encre de chine, crayon et f...** (https://www.boisgirard-antonini.com/en/lot/raymond-legueult-1898-1971-les-sorbiers-1959-encre-de-chine-crayon-et-f/)

RAYMOND LEGUEULT (1898-1971) Les Sorbiers, 1959 Encre de chine, crayon et fusain sur papier, signé, daté et situé « Les Sorbiers » en bas à gauche 40 x 53 cm (à vue), encadré

Estimate: 100 - 200 EUR



(https://www.boisgirard-antonini.com/en/lot/rene-char-1907-1988-taureau-1956-dessin-grave-en-jaune-sur-une-plaque-... (https://www.boisgirard-antonini.com/en/lot/rene-char-1907-1988-taureau-1956-dessin-grave-en-jaune-sur-une-plaque-...)

**RENÉ CHAR (1907-1988) – TAUREAU, 1956 – Dessin gravé en jaune sur une plaque -...** (https://www.boisgirard-antonini.com/en/lot/rene-char-1907-1988-taureau-1956-dessin-grave-en-jaune-sur-une-plaque-...)

RENÉ CHAR (1907-1988) TAUREAU, 1956 Dessin gravé en jaune sur une plaque de bois teinté rouge, signé, datée 30 mai 1956 et dédié au dos, étiquette de la vente succession Druon 45 x 85 cm (à vue), encadré

Estimate: 300 - 400 EUR

Adjudication : 325 EUR (frais inclus)



(https://www.boisgirard-antonini.com/en/lot/roger-vivier-1907-1998-projets-de-chaussures-cinq-techniques-mixtes-sur-p... (https://www.boisgirard-antonini.com/en/lot/roger-vivier-1907-1998-projets-de-chaussures-cinq-techniques-mixtes-sur-p/)

**ROGER VIVIER (1907-1998) – Projets de chaussures – Cinq techniques mixtes sur p...** (https://www.boisgirard-antonini.com/en/lot/roger-vivier-1907-1998-projets-de-chaussures-cinq-techniques-mixtes-sur-p/)

ROGER VIVIER (1907-1998) Projets de chaussures Cinq techniques mixtes sur papier, signées en bas à gauche, cachets de la signature, cachets d'Archive Roger Vivier 31 x 23 cm ou 23 x 31 cm (à vue), encadrées

Estimate: 400 - 600 EUR

Adjudication : 1170 EUR (frais inclus)

EN

FR (https://www.boisgirard-antonini.com/fr/ordres-d-achat/)

Our Auction Ho

Future sale

Results

Specialtie

News Buy,

Contact

Online paym





(https://www.boisgirard-antonini.com/en/lot/jean-cortot-1925-2018-le-long-de-la-tamise-no-ii-2012-de-la-serie-tam/) **218**  
**JEAN CORTOT (1925-2018) – Le long de la Tamise no II, 2012 (de la série « – Tam... (https://www.boisgirard-antonini.com/en/lot/jean-cortot-1925-2018-le-long-de-la-tamise-no-ii-2012-de-la-serie-tam/)**



(https://www.boisgirard-antonini.com/en/lot/jean-adrien-mercier-1899-1955-le-papillon-1993-aquarelle-sur-papier-sig/) **221**  
**JEAN ADRIEN MERCIER (1899-1955) – Le papillon, 1993 – Aquarelle sur papier, sig... (https://www.boisgirard-antonini.com/en/lot/jean-adrien-mercier-1899-1955-le-papillon-1993-aquarelle-sur-papier-sig/)**  
JEAN ADRIEN MERCIER (1899-1955) Le papillon, 1993 Aquarelle sur papier, signée et datée en bas à gauche 25,5 x 26 cm (à vue), encadrée

Estimate: 50 - 100 EUR  
Adjudication : 364 EUR (frais inclus)

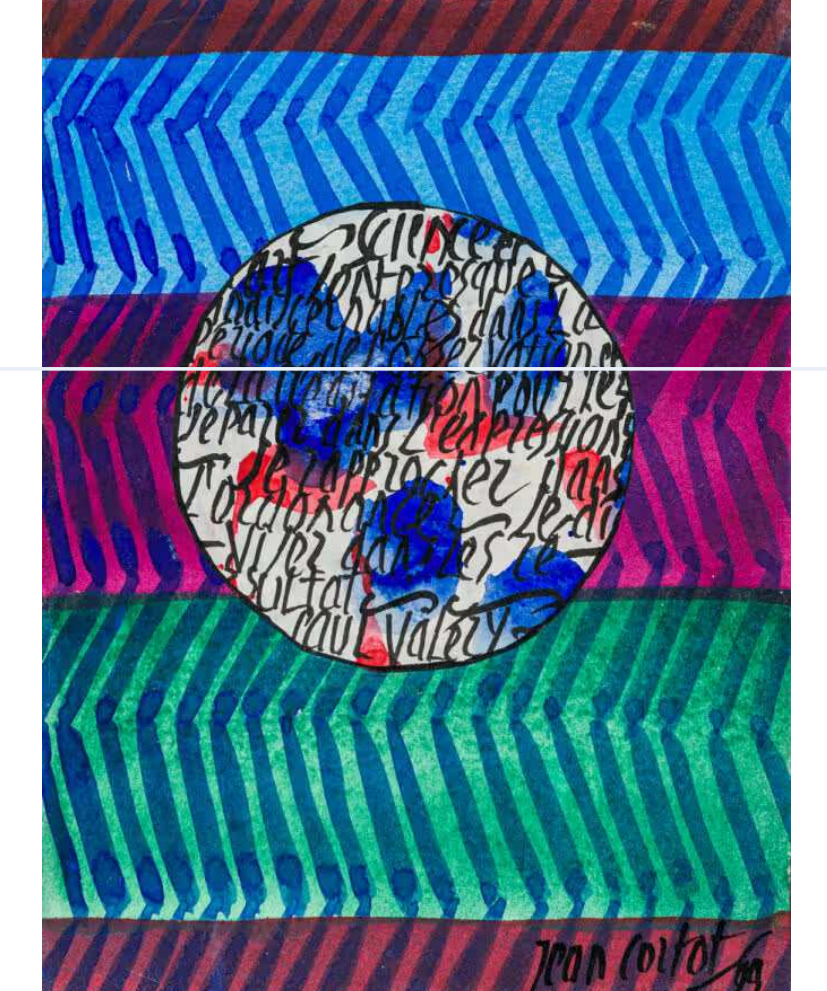

(https://www.boisgirard-antonini.com/en/lot/jean-cortot-1925-2018-composition-1999-aquarelle-et-encre-sur-papier-m...) **219**  
**JEAN CORTOT (1925-2018) – Composition, 1999 – Aquarelle et encre sur papier – m... (https://www.boisgirard-antonini.com/en/lot/jean-cortot-1925-2018-composition-1999-aquarelle-et-encre-sur-papier-m...)**

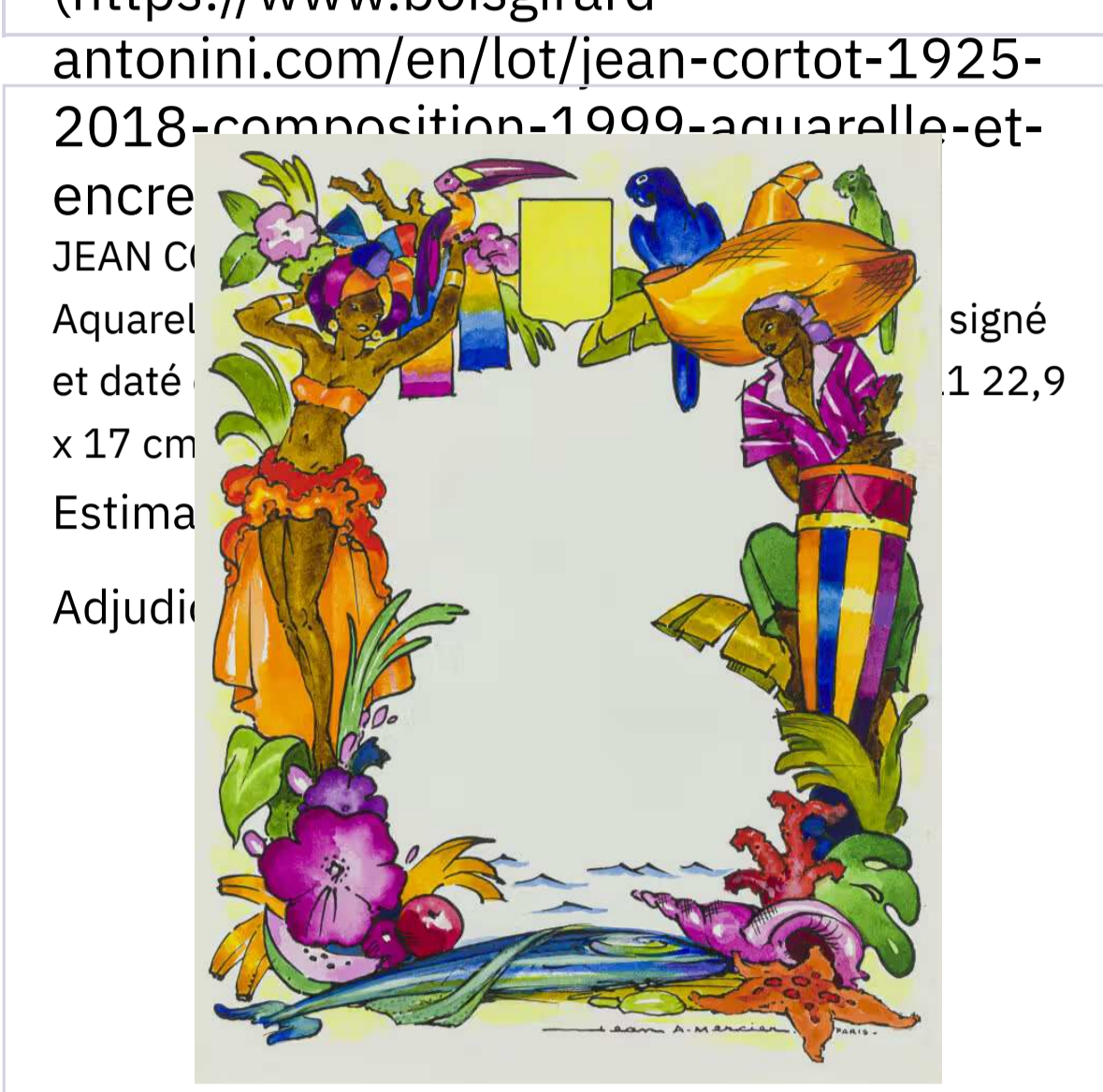

(https://www.boisgirard-antonini.com/en/lot/jean-adrien-mercier-1899-1995-projet-de-menu-pour-le-paquebot-france-aqua...) **222**  
**JEAN ADRIEN MERCIER (1899-1995) – Projet de menu pour le paquebot France – Aqua... (https://www.boisgirard-antonini.com/en/lot/jean-adrien-mercier-1899-1995-projet-de-menu-pour-le-paquebot-france-aqua/)**  
JEAN ADRIEN MERCIER (1899-1995) Projet de menu pour le paquebot France Aquarelle sur papier, signée et située « Paris » en bas à droite 26,5 x 20,5 cm (à vue), encadrée

Estimate: 50 - 100 EUR  
Adjudication : 195 EUR (frais inclus)



(https://www.boisgirard-antonini.com/en/lot/jean-adrien-mercier-1899-1995-montagne-fantastique-crayon-sur-papier-sig...) **220**  
**JEAN ADRIEN MERCIER (1899-1995) – Montagne fantastique – Crayon sur papier, sig... (https://www.boisgirard-antonini.com/en/lot/jean-adrien-mercier-1899-1995-montagne-fantastique-crayon-sur-papier-sig...)**



(https://www.boisgirard-antonini.com/en/lot/jean-adrien-mercier-1898-1995-hispano-orangeade-gouache-et-collage-signe...) **223**  
**JEAN ADRIEN MERCIER (1898-1995) – Hispano orangeade – Gouache et collage, signé... (https://www.boisgirard-antonini.com/en/lot/jean-adrien-mercier-1898-1995-hispano-orangeade-gouache-et-collage-signe/)**  
JEAN ADRIEN MERCIER (1898-1995) Hispano orangeade Gouache et collage, signé au milieu à droite. 12,5 x 9,5 cm

Estimate: 50 - 100 EUR  
Adjudication : 195 EUR (frais inclus)

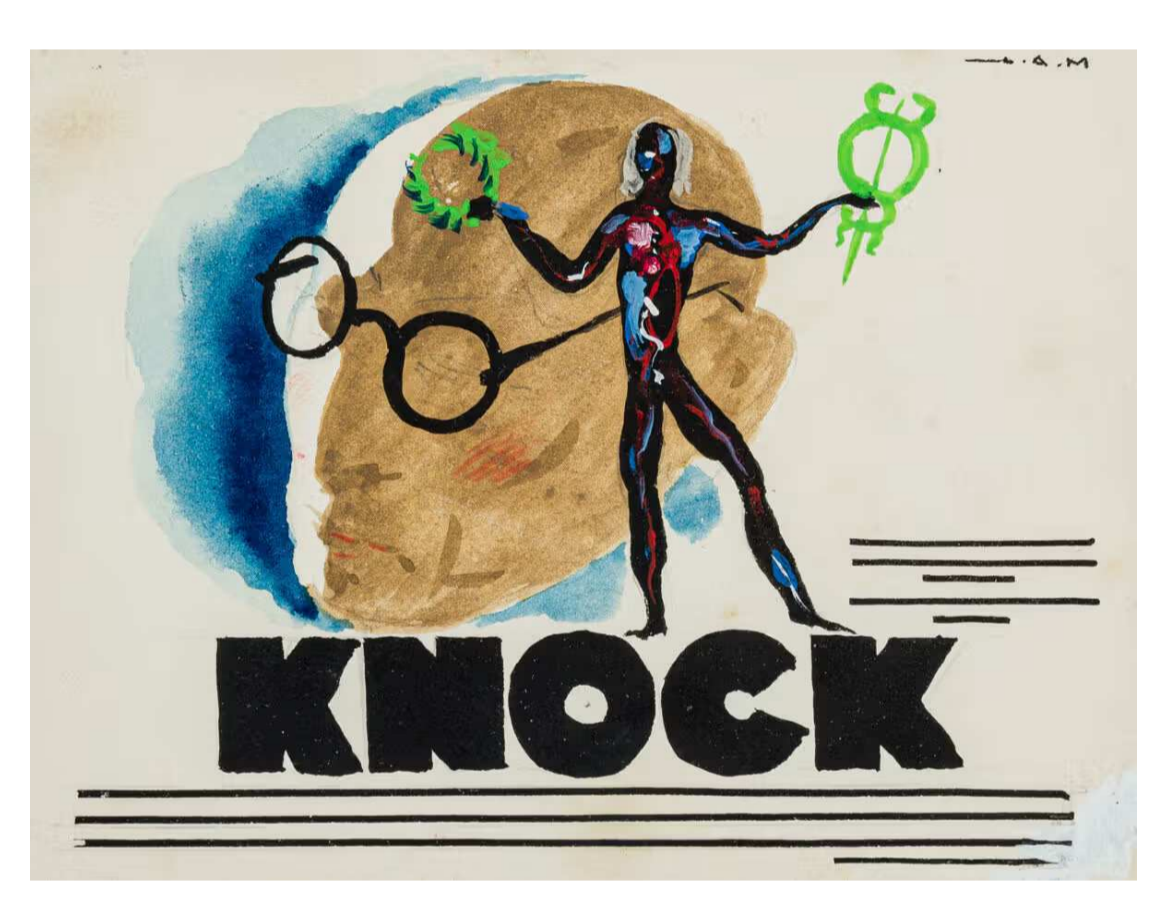

(https://www.boisgirard-antonini.com/en/lot/jean-adrien-mercier-1899-1995-knock-projet-pour-laffiche-du-film-knock...) **224**  
**JEAN ADRIEN MERCIER (1899-1995) – Knock, projet pour l'affiche du film « Knock... (https://www.boisgirard-antonini.com/en/lot/jean-adrien-mercier-1899-1995-knock-projet-pour-laffiche-du-film-knock/)**  
JEAN ADRIEN MERCIER (1899-1995) Knock, projet pour l'affiche du film « Knock » avec Louis Juvet Technique mixte sur papier, monogrammée en haut à droite 12 x 9 cm (à vue), encadrée

Estimate: 100 - 200 EUR  
Adjudication : 286 EUR (frais inclus)



(https://www.boisgirard-antonini.com/en/lot/jean-adrien-mercier-1899-1995-composition-ovale-aquarelle-sur-papier-sig...) **225**  
**JEAN ADRIEN MERCIER (1899-1995) – Composition ovale – Aquarelle sur papier, sig... (https://www.boisgirard-antonini.com/en/lot/jean-adrien-mercier-1899-1995-composition-ovale-aquarelle-sur-papier-sig/)**  
JEAN ADRIEN MERCIER (1899-1995) Composition ovale Aquarelle sur papier, signée en bas au milieu 14,5 x 19 cm (à vue), encadrée

Estimate: 100 - 150 EUR  
Adjudication : 156 EUR (frais inclus)



(https://www.boisgirard-antonini.com/en/lot/jean-adrien-mercier-1899-1995-delphinium-bleu-1988-aquarelle-sur-papier-sig...) **226**  
**JEAN ADRIEN MERCIER (1899-1995) – Delphinium bleu, 1988 – Aquarelle sur papier, sig... (https://www.boisgirard-antonini.com/en/lot/jean-adrien-mercier-1899-1995-delphinium-bleu-1988-aquarelle-sur-papier-sig...)**  
JEAN ADRIEN MERCIER (1899-1995) Delphinium bleu, 1988 Aquarelle sur papier, signée, datée en bas à droite, au dos étiquette de l'expertise Camard 55,5 x 44,5 cm (à vue), encadrée

Estimate: 100 - 200 EUR  
Adjudication : 845 EUR (frais inclus)



(https://www.boisgirard-antonini.com/en/lot/jean-adrien-mercier-1899-1995-composition-aux-poissons-aquarelle-sur-papier-sig...) **227**  
**JEAN ADRIEN MERCIER (1899-1995) – Composition aux poissons – Aquarelle sur papi... (https://www.boisgirard-antonini.com/en/lot/jean-adrien-mercier-1899-1995-composition-aux-poissons-aquarelle-sur-papi/)**  
JEAN ADRIEN MERCIER (1899-1995) Composition aux poissons Aquarelle sur papier, signée en bas au milieu 14,5 x 19 cm (à vue), encadrée

Estimate: 100 - 200 EUR  
Adjudication : 195 EUR (frais inclus)



(https://www.boisgirard-antonini.com/en/lot/jean-adrien-mercier-1899-1995-bouquet-de-fleurs-1992-huile-sur-isorel...) **228**  
**JEAN ADRIEN MERCIER (1899-1995) – Bouquet de fleurs, 1992 – Huile sur isorel,... (https://www.boisgirard-antonini.com/en/lot/jean-adrien-mercier-1899-1995-bouquet-de-fleurs-1992-huile-sur-isorel/)**  
JEAN ADRIEN MERCIER (1899-1995) Bouquet de fleurs, 1992 Huile sur isorel, signée et datée en bas à droite 55 x 46 cm

Estimate: 200 - 300 EUR



(https://www.boisgirard-antonini.com/en/lot/jean-adrien-mercier-1899-1995-bouquet-de-fleurs-huile-sur-toile-signe...) **229**  
**JEAN ADRIEN MERCIER (1899-1995) – Bouquet de fleurs – Huile sur toile, signée e... (https://www.boisgirard-antonini.com/en/lot/jean-adrien-mercier-1899-1995-bouquet-de-fleurs-huile-sur-toile-signe-e/)**  
JEAN ADRIEN MERCIER (1899-1995) Bouquet de fleurs Huile sur toile, signée en bas à gauche 80 x 65 cmm

Estimate: 300 - 400 EUR  
Adjudication : 416 EUR (frais inclus)





(https://www.boisgirard-antonini.com/en/lot/jean-adrien-mercier-1899-1995-rose-tremiere-et-papillon-1994-rose-tremiere-et-papillon, 1994 – Rose trémière et papillon, 1994 – Aquarelle s... (https://www.boisgirard-antonini.com/en/lot/jean-adrien-mercier-1899-1995-rose-tremiere-et-papillon-1994-aquarelle-s/)  
JEAN ADRIEN MERCIER (1899-1995) Rose trémière et papillon, 1994 Aquarelle sur papier, signée et datée en bas à gauche , titrée, contresignée et située « Sainte-Gemmes- sur- Loire » au dos sur le montage 39,5 x 64,5 cm (à vue), encadrée  
Estimate: 200 - 300 EUR



(https://www.boisgirard-antonini.com/en/lot/charles-cordier-1827-1905-chinoise-chinois-deux-bronzes-a-patine-argentee, 1827-1905) – Chinoise, Chinois – Deux bronzes à patine argentée... (https://www.boisgirard-antonini.com/en/lot/charles-cordier-1827-1905-chinoise-chinois-deux-bronzes-a-patine-argentee/)  
CHARLES CORDIER (1827-1905) Chinoise, Chinois Deux bronzes à patine argentée et dorée, sur piédouches dorés, les deux signés C.Cordier sous le buste, socles en marbre Hauteur (F) : 48 cm Hauteur (H) : 44 cm Hauteur du socle : 11 cm chaque Exposition : Charles Cordier, l'autre et ailleurs, Paris, Musée d'Orsay, 2 février -2 [...] Estimate : 8000 - 10000 EUR  
Adjudication : 63700 EUR (frais inclus)



(https://www.boisgirard-antonini.com/en/lot/naum-aronson-1872-1943-buste-de-beethoven-1905-bronze-a-patine-brune, 1872-1943) – Buste de Beethoven, 1905 – Bronze à patine brune, si... (https://www.boisgirard-antonini.com/en/lot/naum-aronson-1872-1943-buste-de-beethoven-1905-bronze-a-patine-brune-si/)  
NAUM ARONSON (1872-1943) Buste de Beethoven, 1905 Bronze à patine brune, signe, daté et situé Bonn sur le coté droit Hauteur : 17 cm  
Estimate: 200 - 300 EUR  
Adjudication : 520 EUR (frais inclus)



(https://www.boisgirard-antonini.com/en/lot/paul-troubetzkoy-1866-1936-portrait-de-henri-letellier-en-pied-1921-portrait-de-henri-letellier-en-pied, 1866-1936) – Portrait de Henri Letellier en pied, 1921 – Bron... (https://www.boisgirard-



(https://www.boisgirard-antonini.com/en/lot/simon-louis-boizot-1743-1809-dapres-racines-lisant-esther-1785-bronze/)  
**231**  
SIMON LOUIS BOIZOT (1743-1809) (D'APRÈS) – (https://www.boisgirard-antonini.com/en/lot/simon-louis-boizot-1743-1809-dapres-racines-lisant-esther-1785-bronze/)



Estimate: 100 - 100 EUR  
**234**  
(https://www.boisgirard-antonini.com/en/lot/alexandre-falguiere-1831-1900-cleo-de-merode-bronze-a-patine-brun-fonce, 1831-1900) – Cléo de Mérode – Bronze à patine brun foncé... (https://www.boisgirard-antonini.com/en/lot/alexandre-falguiere-1831-1900-cleo-de-merode-bronze-a-patine-brun-fonce/)  
ALEXANDRE FALGUIERE (1831-1900) Cléo de Mérode Bronze à patine brun foncé, sur un socle de pierre ,signé en bas sur l'épaule, cachet fondeur Thiébauld Frère Paris, usures de la patine 57 (avec socle) x 35 cm Socle : hauteur : 14,5 cm  
Estimate: 800 - 1000 EUR  
Adjudication : 2210 EUR (frais inclus)



(https://www.boisgirard-antonini.com/en/lot/raoul-lamourdedieu-1877-1953-laboureur-bronze-a-patine-vert-fonce, 1877-1953) – Laboureur – Bronze à patine vert foncé, cire p... (https://www.boisgirard-antonini.com/en/lot/raoul-lamourdedieu-1877-1953-laboureur-bronze-a-patine-vert-fonce-cire-p/)  
RAOUL LAMOURDEDIEU (1877-1953) Laboureur Bronze à patine vert foncé, cire perdue, signé sur la base, cachet du fondeur Valsuani Hauteur : 29 cm Largeur : 27 cm  
Estimate: 500 - 800 EUR  
Adjudication : 910 EUR (frais inclus)

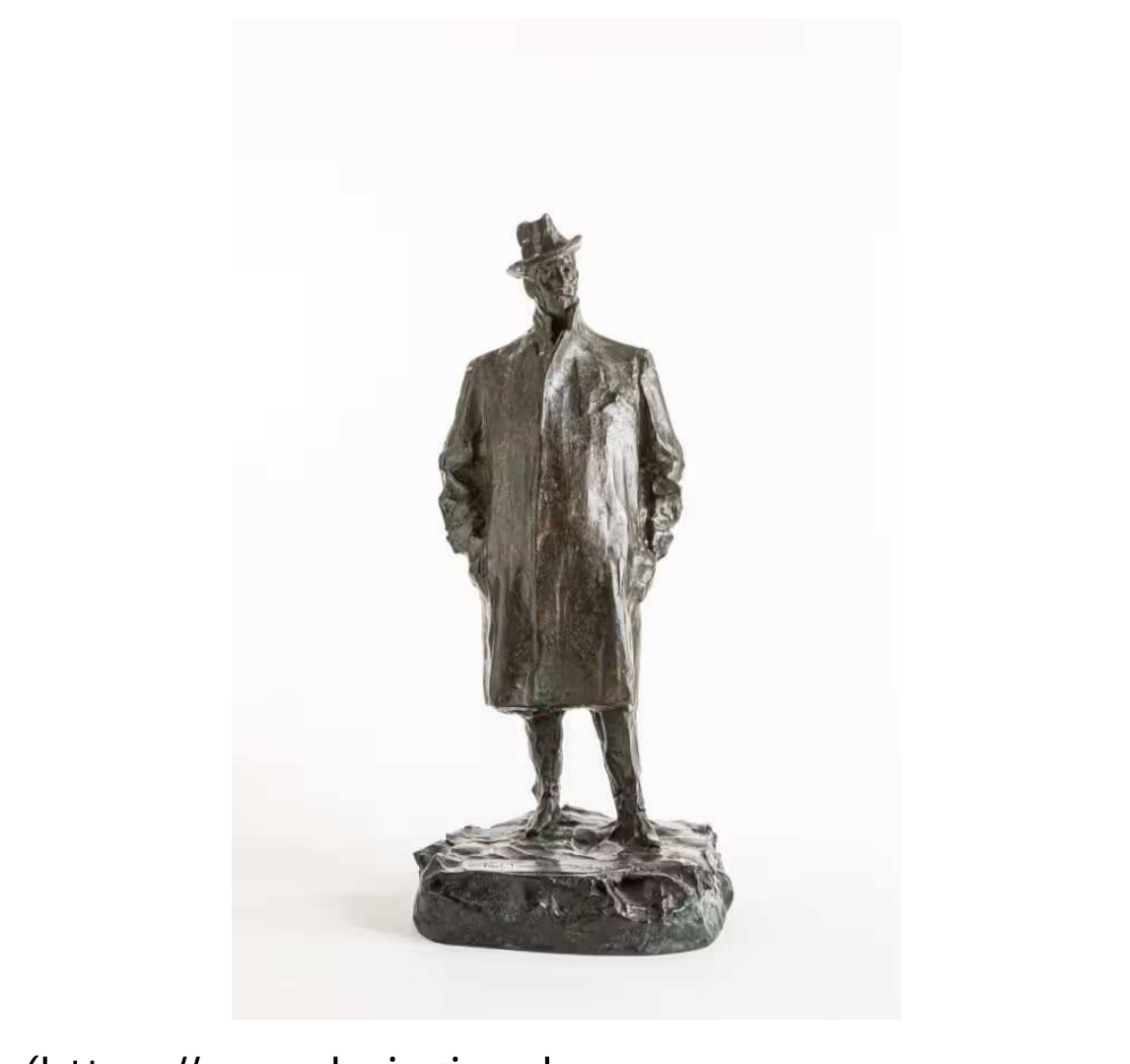

(https://www.boisgirard-antonini.com/en/lot/paul-troubetzkoy-1866-1936-puccini-bronze-a-patine-vert-fonce, 1866-1936) – Puccini – Bronze à patine vert foncé, probablement... (https://www.boisgirard-



(https://www.boisgirard-antonini.com/en/lot/jean-antoine-houdon-1712-1778-dapres-projet-de-monument-de-jean-jacques-ro, 1712-1778) D'APRÈS – Projet de monument de Jean Jacques Ro... (https://www.boisgirard-antonini.com/en/lot/jean-antoine-houdon-1712-1778-dapres-projet-de-monument-de-jean-jacques-ro/)  
JEAN-ANTOINE HOUDON (1712-1778) D'APRÈS Projet de monument de Jean Jacques Rousseau en costume arménien Bronze à patine vert foncé, signé, titré et daté 1779 sur la base, fonte moderne, usures de la patine, Hauteur : 40,5 cm

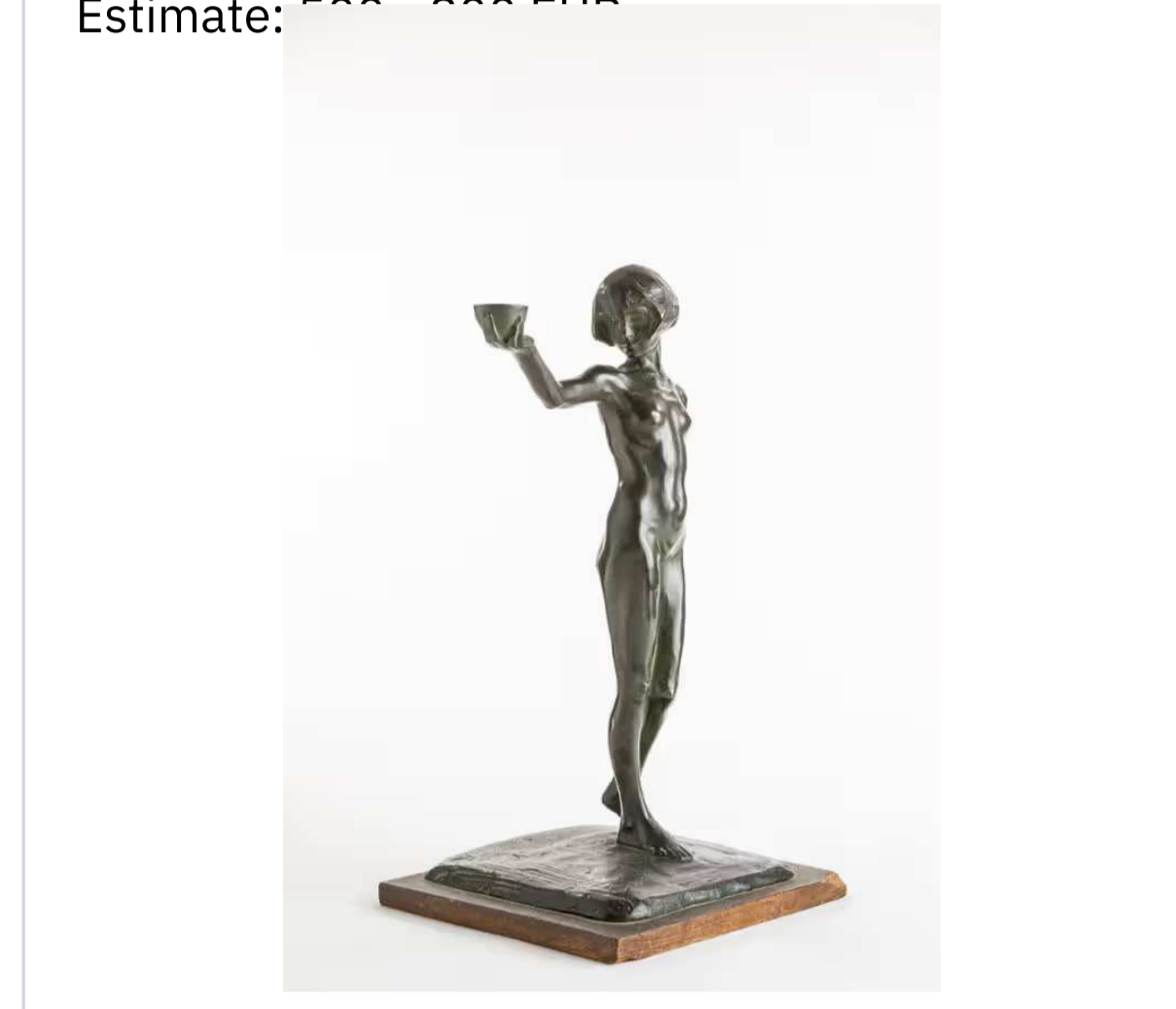

Estimate: 700 - 800 EUR  
**235**  
(https://www.boisgirard-antonini.com/en/lot/nicola-dantino-1880-1966-loffrande-lofferta-bronze-a-patine-vert-fon, 1880-1966) – L'Offrande (L'Offerta) – Bronze à patine vert fon... (https://www.boisgirard-antonini.com/en/lot/nicola-dantino-1880-1966-loffrande-lofferta-bronze-a-patine-vert-fon/)  
NICOLA D'ANTINO (1880-1966) L'Offrande (L'Offerta) Bronze à patine vert foncé, signé et daté sur la base, petite usure de la patine, accident (bras cassé, restauré) Hauteur : 46 cm Largeur : 21 cm Expositions : – Secessione Romana, Rome, 1913 – Galleria De Concilis, Milan, 1918 – Nicola d'Antino, Francavilla al Mare, 1987 Bibliographie : Nicola D'Antino, [...] Estimation : 3000 - 3500 EUR  
Adjudication : 5850 EUR (frais inclus)



(https://www.boisgirard-antonini.com/en/lot/paul-troubetzkoy-1866-1936-femme-et-son-enfant-1931-bronze-a-patine, 1866-1936) – Femme et son enfant, 1931 (?) – Bronze à patine... (https://www.boisgirard-antonini.com/en/lot/paul-troubetzkoy-1866-1936-femme-et-son-enfant-1931-bronze-a-patine/)  
PAUL TROUBETZKOY (1866-1936) Femme et son enfant, 1931 (?) Bronze à patine brune, signé et daté sur la base, cachet de copyright, et cachet de fondeur Milano, fonte posthume Hauteur : 47 cm Base : 22 x 20 cm  
Estimate: 2000 - 3000 EUR  
Adjudication : 16900 EUR (frais inclus)

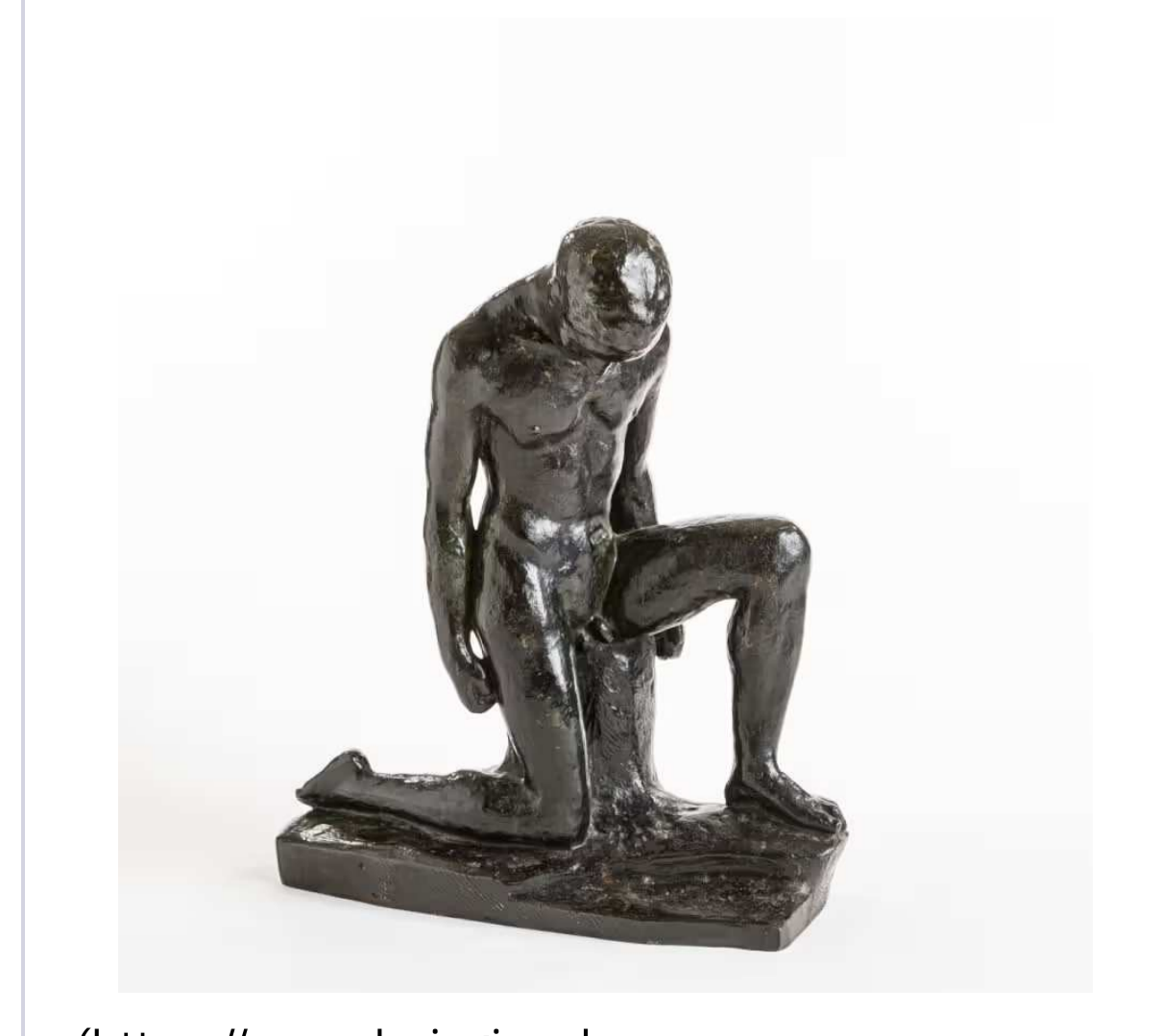

(https://www.boisgirard-antonini.com/en/lot/louis-dejean-1872-1953-nu-masculin-agenouille-bronze-a-patine-noire, 1872-1953) – Nu masculin agenouillé – Bronze à patine noire, sign... (https://www.boisgirard-

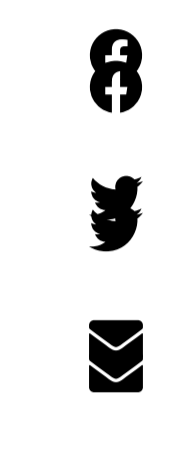

antonini.com/en/lot/paul-troubetzko-1866-1936-portrait-de-henri-letellier-en-pied-1921-bron/

PAUL TROUBETZKOY (1866-1936) Portrait de Henri Letellier en pied, 1921 Bronze à patine vert foncé, cire perdue, signé et daté sur la base, cachet du fondeur

Valsuani, usures de la patine , fonte posthume Hauteur : 51 cm Socle : 16 x 18 cm Henri Letellier (1868-1960) était un homme d'affaires, directeur de publication [...]

Estimate: 1000 - 2000 EUR

Adjudication : 12350 EUR (frais inclus)



(https://www.boisgirard-

antonini.com/en/lot/henri-louis-bouchard-1875-1960-couple-de-levriers-1913-bronze-a-patine-noire-sign/)

HENRI LOUIS BOUCHARD – (1875-1960) – Couple de lévriers, 1913 – Bronze à patine... (https://www.boisgirard-antonini.com/en/lot/henri-louis-bouchard-1875-1960-couple-de-levriers-1913-bronze-a-patine/)

HENRI LOUIS BOUCHARD (1875-1960) Couple de lévriers, 1913 Bronze à patine vert foncé, cire perdue, signé et daté sur la base, cachet du fondeur Siot 32 x 60 x 23 cm

Estimate: 2000 - 3000 EUR

Adjudication : 1950 EUR (frais inclus)



(https://www.boisgirard-

antonini.com/en/lot/raoul-lamourdedieu-1877-1953-nu-allonge-bronze-a-patine-verte-cire-perdu/)

RAOUL LAMOURDEDIEU (1877-1953) – Nu allongé – Bronze à patine verte, cire perdue... (https://www.boisgirard-antonini.com/en/lot/raoul-lamourdedieu-1877-1953-nu-allonge-bronze-a-patine-verte-cire-perdu/)

RAOUL LAMOURDEDIEU (1877-1953) Nu allongé Bronze à patine verte, cire perdue, signé sur le coté de la base, usure de la patine Hauteur : 38 cm

Estimate: 800 - 1000 EUR

Adjudication : 1300 EUR (frais inclus)



(https://www.boisgirard-

antonini.com/en/lot/raoul-lamourdedieu-1877-1953-homme-et-chien-bronze-a-patine-brune-sign/)

RAOUL LAMOURDEDIEU (1877-1953) – Homme et chien – Bronze à patine brune, signé... (https://www.boisgirard-antonini.com/en/lot/raoul-lamourdedieu-1877-1953-homme-et-chien-bronze-a-patine-brune-sign/)

RAOUL LAMOURDEDIEU (1877-1953) Homme et chien Bronze à patine brune, signé et numéroté 1/8 sur la base, cachet de fondeur Landowski, cire perdue Hauteur : 52 cm Certificat d'authenticité de part de Mme Geneviève Lamourdedieu de 12 février 1988

Estimate: 600 - 800 EUR

antonini.com/en/lot/paul-troubetzko-1866-1936-puccini-bronze-a-patine-vert-fonce-fonte-anci/)

PAUL TROUBETZKOY (1866-1936) Puccini Bronze à patine vert foncé, probablement fonte posthume , signé et daté sur la base Hauteur : 47,2 cm

Estimate: 4000 - 6000 EUR

Adjudication : 18200 EUR (frais inclus)



(https://www.boisgirard-

antonini.com/en/lot/henri-louis-bouchard-1875-1960-apollo-1937-c-1960-bronze-a-patine-noire-sign/)

HENRI LOUIS BOUCHARD (1875-1960) – Apollon, 1937 (c.1960) – Bronze à patine n... (https://www.boisgirard-antonini.com/en/lot/henri-louis-bouchard-1875-1960-apollo-1937-c-1960-bronze-a-patine-n/)

HENRI LOUIS BOUCHARD (1875-1960) Apollon, 1937 (c.1960) Bronze à patine noire, signé, monogrammé « H.B. », et numéroté 1/8 sur la base, cachet de fondeur Susse, Paris, tirage des années 1960, petite usure de la patine Hauteur : 81 x 40 x 30 cm Notre bronze est une réduction de la sculpture commandée à [...]

Estimation : 5000 - 8000 EUR

Adjudication : 24700 EUR (frais inclus)



(https://www.boisgirard-

antonini.com/en/lot/emile-adolphe-monier-1883-1970-danseuse-egyptienne-et-joueur-d-aulos-c-19/)

ÉMILE ADOLPHE MONIER (1883-1970) – Danseuse égyptienne et joueur d'aulos , c.19... (https://www.boisgirard-antonini.com/en/lot/emile-adolphe-monier-1883-1970-danseuse-egyptienne-et-joueur-daulos-c-19/)

ÉMILE ADOLPHE MONIER (1883-1970) Danseuse égyptienne et joueur d'aulos , c.1930 Bronze à patine verte, signé sur le socle en marbre veiné, petites usures de la patine, manque le aulos Hauteur totale avec socle : 55 cm Socle 36,5 x 16 x 8 cm

Estimate: 600 - 800 EUR

Adjudication : 650 EUR (frais inclus)



(https://www.boisgirard-

antonini.com/en/lot/raoul-lamourdedieu-1877-1953-nu-debout-bronze-a-patine-brune-sign/)

RAOUL LAMOURDEDIEU (1877-1953) – Nu debout – Bronze à patine brune, signé sur l... (https://www.boisgirard-antonini.com/en/lot/raoul-lamourdedieu-1877-1953-nu-debout-bronze-a-patine-brune-sign-sur-l/)

RAOUL LAMOURDEDIEU (1877-1953) Nu debout Bronze à patine brune, signé sur la base, fonte ancienne, cachet de fondeur Landowski, fonte à la cire perdue, petite usure de la patine Hauteur : 43 cm

Estimation : 400 - 800 EUR

Adjudication : 1950 EUR (frais inclus)

antonini.com/en/lot/louis-dejean-1872-1953-nu-masculin-agenouille-bronze-a-patine-noire-sign/)

LOUIS DEJEAN (1872-1953) Nu masculin agenouillé, Alexis Rudier, usures del a patine Hauteur : 39,5 cm Longueur : 33 cm

Estimate: 500 - 600 EUR

Adjudication : 2600 EUR (frais inclus)



(https://www.boisgirard-

antonini.com/en/lot/kes-verkade-1941-2020-trophee-des-chiffres-et-des-lettres-1991-bronze-a-patine-noire-sign/)

KES VERKADE (1941-2020) – Trophée des chiffres et des lettres, 1991 – Bronze à... (https://www.boisgirard-antonini.com/en/lot/kes-verkade-1941-2020-trophee-des-chiffres-et-des-lettres-1991-bronze-a/)

KES VERKADE (1941-2020) Trophée des chiffres et des lettres, 1991 Bronze à patine médaille, signé, daté et numéroté 2/6 sur la base, cachet de fondeur Tourettan, cire perdue Hauteur : 48,5 cm

Estimate: 600 - 800 EUR

Adjudication : 1430 EUR (frais inclus)



(https://www.boisgirard-

antonini.com/en/lot/pierre-le-faguays-1892-1962-trophee-c-1925-sculpture-en-fonte-de-fer-a-p/)

PIERRE LE FAGUAYS (1892-1962) – Trophée, c.1925 – Sculpture en fonte de fer à p... (https://www.boisgirard-antonini.com/en/lot/pierre-le-faguays-1892-1962-trophee-c-1925-sculpture-en-fonte-de-fer-a-p/)

PIERRE LE FAGUAYS (1892-1962) Trophée, c.1925 Sculpture en fonte de fer à patine verte antique, signée sur le socle en marbre 60 (avec socle) x 28 cm Socle : 34 x 14 cm

Estimate: 500 - 600 EUR

Adjudication : 1040 EUR (frais inclus)



(https://www.boisgirard-

antonini.com/en/lot/sam-szafran-1934-2022-la-chute-de-lange-c-1958-1960-bronze-a-patine-noire-sign/)

SAM SZAFRAN (1934-2022) – La chute de l'ange, c.1958-1960 – Bronze à patine noi... (https://www.boisgirard-antonini.com/en/lot/sam-szafran-1934-2022-la-chute-de-lange-c-1958-1960-bronze-a-patine-noi/)

SAM SZAFRAN (1934-2022) La chute de l'ange, c.1958-1960 Bronze à patine noire, socle en bois 11,5 x 7,8 cm

Estimate: 400 - 600 EUR

Adjudication : 1300 EUR (frais inclus)

EN

FR (https://www.boisgirard-antonini.com/fr/)

Our Auction Ho

Future sale

Results

Specialties

News

Buy,

Contact

Online paym





(https://www.boisgirard-antonini.com/en/lot/martine-martine-1932-jimplore-1990-bronze-a-patine-brune-foncee-signee/) **MARTINE MARTINE (1932-) – J'implore, 1990 – Bronze à patine brune foncée, signé...** (https://www.boisgirard-antonini.com/en/lot/martine-martine-1932-jimplore-1990-bronze-a-patine-brune-foncee-signee/)

MARTINE MARTINE (1932-) J'implore, 1990 Bronze à patine brune foncée, signé, daté et numéroté 2/6, sur la base Hauteur : 17 cm



(https://www.boisgirard-antonini.com/en/lot/roger-bezombes-1913-1994-nefertiti-1968-bronze-dore-laiton-verre-fer) **ROGER BEZOMBES (1913-1994) – Nefertiti, 1968 – Bronze doré, laiton, verre et em...** (https://www.boisgirard-antonini.com/en/lot/roger-bezombes-1913-1994-nefertiti-1968-bronze-dore-laiton-verre-et-em/)

ROGER BEZOMBES (1913-1994) Nefertiti, 1968 Bronze doré, laiton, verre et email, signée en bas à droite, contresignée et titrée deux fois au dos, pièce unique Diamètre : 22 cm Provenance: Collection personnelle de l'artiste Expositions : – Musée Réattu, Arles, 1968, reproduit dans le catalogue de l'exposition – Palais de l'Isle, Annecy, 1970, reproduit dans [...] Estimation : 300 - 600 EUR  
Adjudication : 1690 EUR (frais inclus)



(https://www.boisgirard-antonini.com/en/lot/xenia-1928-ksenija-ljubratic-dit-torse-dhomme-bronze-a-patine-brune-si...) **XENIA (1928-) KSENIJA LJUBRATIC DIT – Torse d'homme – Bronze à patine brune, si...** (https://www.boisgirard-antonini.com/en/lot/xenia-1928-ksenija-ljubratic-dit-torse-dhomme-bronze-a-patine-brune-si/)

XENIA (1928-) KSENIJA LJUBRATIC DIT Torse d'homme Bronze à patine brune, signé sur la base, édition à 99 exemplaires, no 34/99 Hauteur : 17 cm



(https://www.boisgirard-antonini.com/en/lot/jean-cortot-1925-2018-eupalinos-ii-et-iii-2002-deux-tuiles-signees-tit...) **JEAN CORTOT (1925-2018) – Eupalinos II et III, 2002 – Deux tuiles, signées, tit...** (https://www.boisgirard-antonini.com/en/lot/jean-cortot-1925-2018-eupalinos-ii-et-iii-2002-deux-tuiles-signees-tit/)

JEAN CORTOT (1925-2018) Eupalinos II et III, 2002 Deux tuiles, signées, titrées datées au dos 30,5 x 20,5 cm et 31 x 21 cm  
Estimate: 200 - 300 EUR  
Adjudication : 234 EUR (frais inclus)



(https://www.boisgirard-antonini.com/en/lot/martine-martine-1932-balzac-bipolaire-2024-bronze-a-patine-noire-signee/) **MARTINE MARTINE (1932-) – Balzac bipolaire, 2024 – Bronze à patine noire, signé...** (https://www.boisgirard-antonini.com/en/lot/martine-martine-1932-balzac-bipolaire-2024-bronze-a-patine-noire-signee/)

Martine MARTINE (1932-) Balzac bipolaire, 2024 Bronze à patine noire, signé, daté et justifié 1/2 sur la base Hauteur : 17 cm

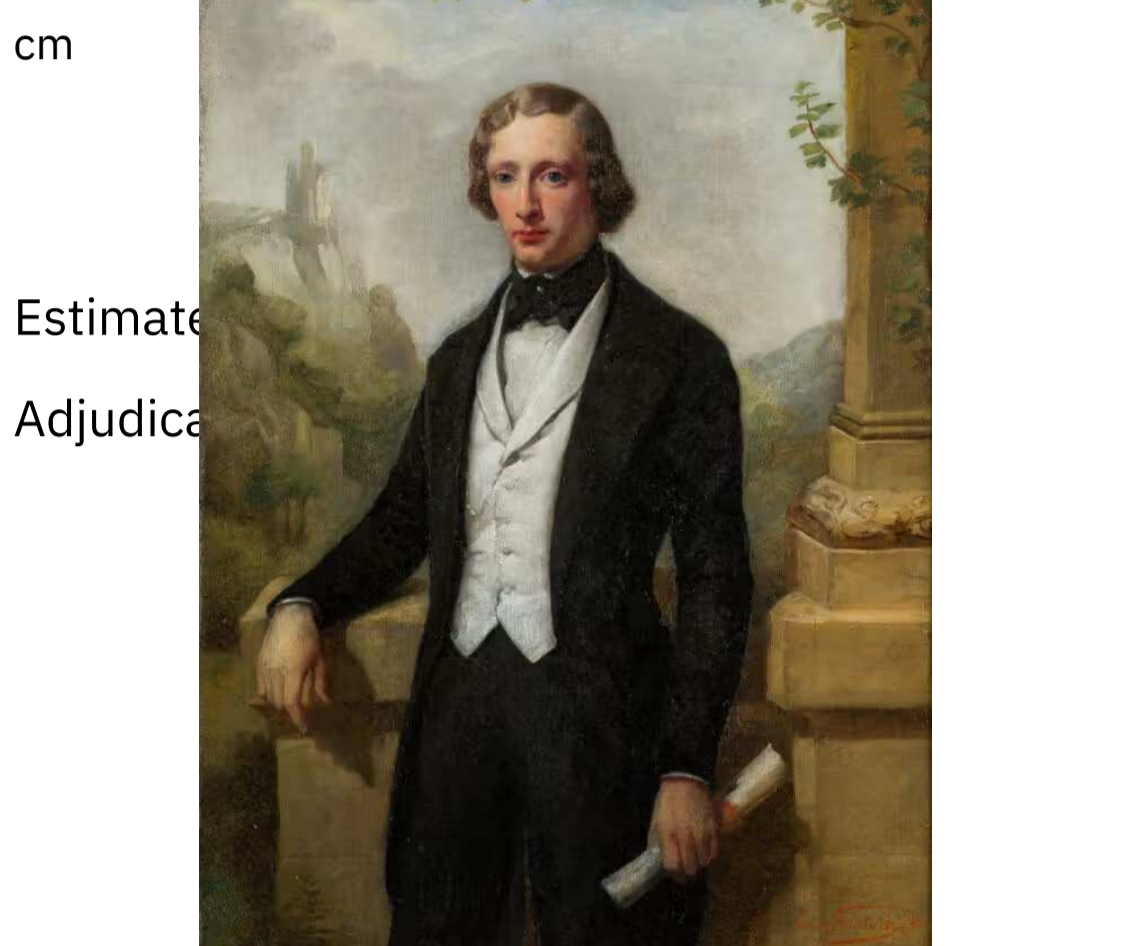

(https://www.boisgirard-antonini.com/en/lot/louis-gallait-1810-1849-portrait-de-frederic-chopin-1843-huile-sur-toile...) **LOUIS GALLAIT (1810-1849) – Portrait de Frédéric Chopin, 1843 – Huile sur toile...** (https://www.boisgirard-antonini.com/en/lot/louis-gallait-1810-1849-portrait-de-frederic-chopin-1843-huile-sur-toile/)

LOUIS GALLAIT (1810-1849) Portrait de Frédéric Chopin, 1843 Huile sur toile, signée et datée en bas à droite, 48,5 x 34,5 cm Provenance : Collection Bishop, Gand, collection Alfred Cortot, vente Collection Cortot, Christie's, Paris, 9 octobre 2017, no 34 (adjudé 38 750 euros) Exposition : Frédéric Chopin. La Note Bleue, Musée de la Vie [...] Estimate : 10000 - 15000 EUR  
Adjudication : 18850 EUR (frais inclus)

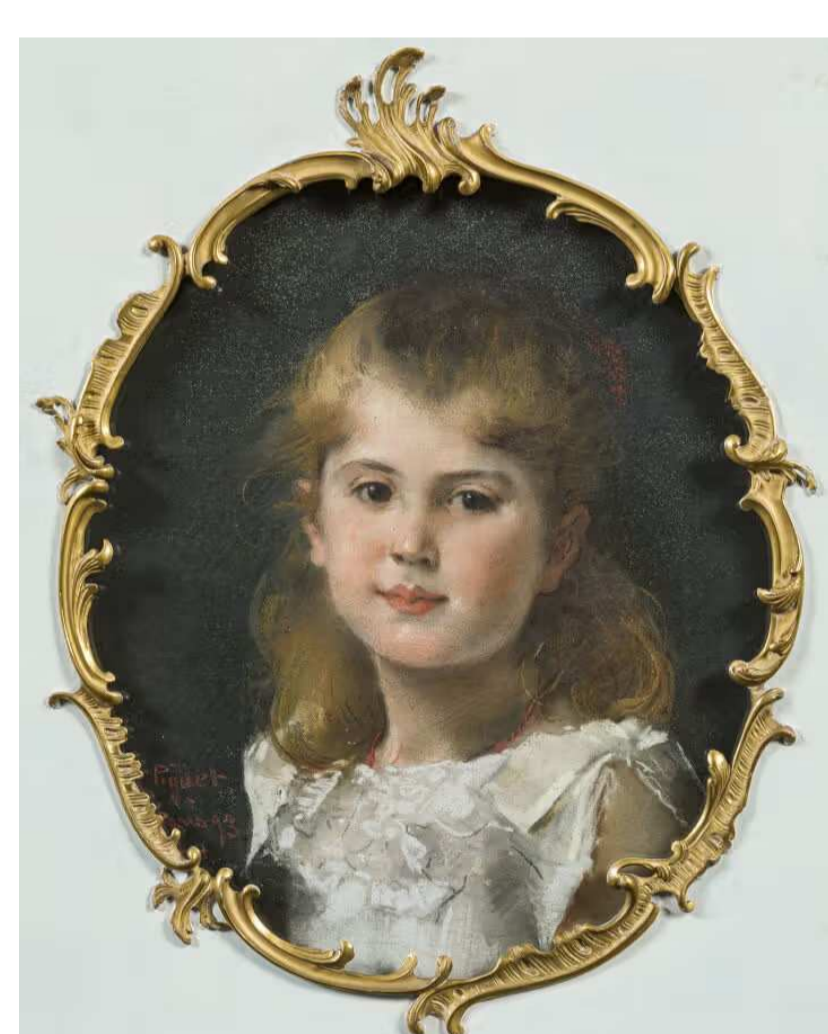

(https://www.boisgirard-antonini.com/en/lot/rodolphe-piguet-1840-1915-portrait-de-jeune-fille-mademoiselle-levy-189...) **RODOLPHE PIGUET (1840-1915) – Portrait de jeune fille (Mademoiselle Lévy), 189...** (https://www.boisgirard-antonini.com/en/lot/rodolphe-piguet-1840-1915-portrait-de-jeune-fille-mademoiselle-levy-189/)

RODOLPHE PIGUET (1840-1915) Portrait de jeune fille (Mademoiselle Lévy), 1893 Pastel sur papier, signé, daté et situé Paris en bas à gauche 37 x 32 cm (à vue), encadré  
Estimate: 200 - 300 EUR



(https://www.boisgirard-antonini.com/en/lot/jacques-baugnies-1874-1925-portrait-de-gabriel-faure-1878-huile-sur-toile...) **JACQUES BAUGNIES (1874-1925) – Portrait de Gabriel Fauré, 1878 – Huile sur toil...** (https://www.boisgirard-antonini.com/en/lot/jacques-baugnies-1874-1925-portrait-de-gabriel-faure-1878-huile-sur-toil/)

JACQUES BAUGNIES (1874-1925) Portrait de Gabriel Fauré, 1878 Huile sur toile, signée, datée et dédiée « à Gabriel Fauré 1878 » en haut à droite, au dos étiquette de vente et de l'encadreur, petit repeint dans la partie basse et sur la visage Provenance : Vente de la collection Alfred Cortot, Christie's, Paris, 7 octobre [...] Estimate: 800 - 1000 EUR  
Adjudication : 1170 EUR (frais inclus)



(https://www.boisgirard-antonini.com/en/lot/sarah-bernhardt-1844-1923-jeune-femme-au-chien-huile-sur-toile-signee/) **SARAH BERNHARDT (1844-1923) – Jeune femme au chien – Huile sur toile, signée...** (https://www.boisgirard-antonini.com/en/lot/sarah-bernhardt-1844-1923-jeune-femme-au-chien-huile-sur-toile-signee/)

SARAH BERNHARDT (1844-1923) Jeune femme au chien Huile sur toile, signée en bas à gauche 86 x 53,5 cm  
Estimate: 2000 - 3000 EUR  
Adjudication : 5460 EUR (frais inclus)

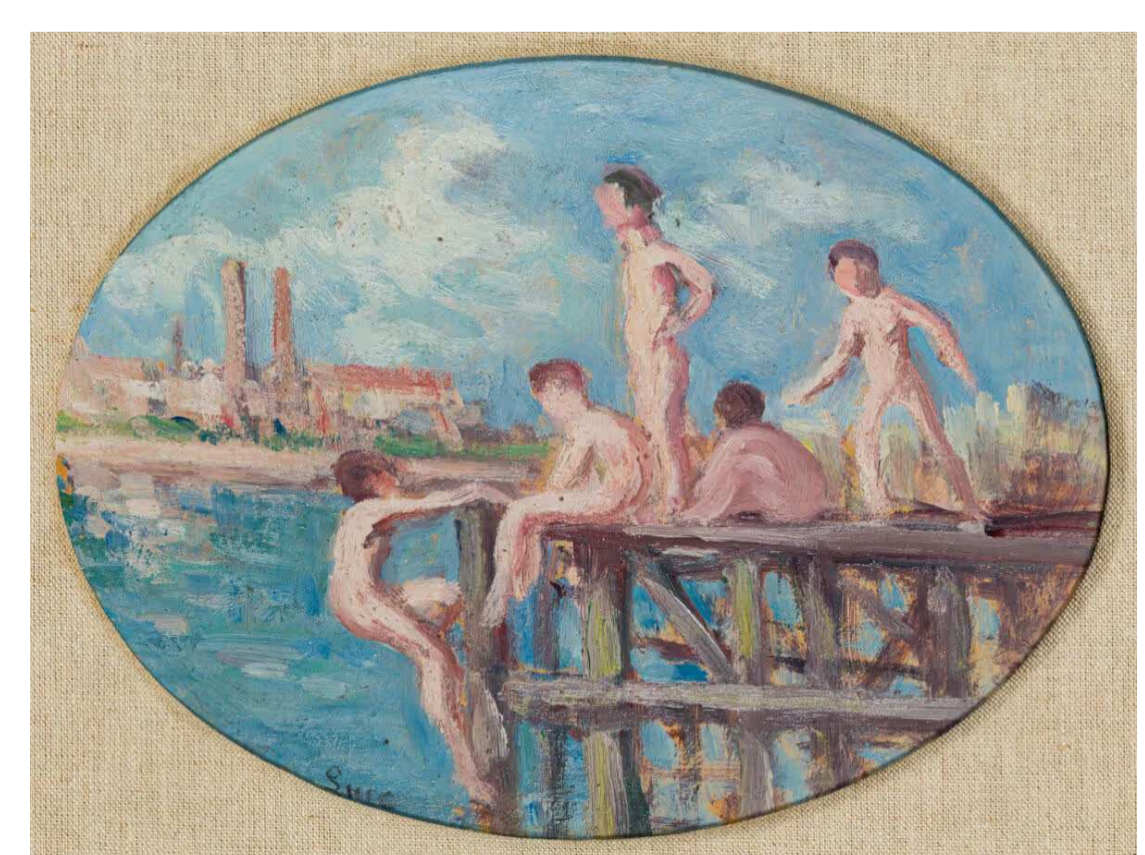

(https://www.boisgirard-antonini.com/en/lot/maximilien-luce-1858-1941-jeunes-baigneurs-sur-ponton-huile-sur-carton-s...) **MAXIMILIEN LUCE (1858-1941) – Jeunes baigneurs sur ponton – Huile sur carton, s...** (https://www.boisgirard-antonini.com/en/lot/maximilien-luce-1858-1941-jeunes-baigneurs-sur-ponton-huile-sur-carton-s/)

MAXIMILIEN LUCE (1858-1941) Jeunes baigneurs sur ponton Huile sur carton, signée en bas à gauche 18,8 x 25 cm



(https://www.boisgirard-antonini.com/en/lot/maximilien-luce-1858-1941-les-jeunes-baigneurs-au-bord-de-la-cure-huile-s...) **MAXIMILIEN LUCE (1858-1941) – Les jeunes baigneurs au bord de la Cure – Huile s...** (https://www.boisgirard-antonini.com/en/lot/maximilien-luce-1858-1941-les-jeunes-baigneurs-au-bord-de-la-cure-huile-s/)

MAXIMILIEN LUCE (1858-1941) Les jeunes baigneurs au bord de la Cure Huile sur carton, signée en bas à droite, au dos : étiquette d'exposition à la Galerie



(https://www.boisgirard-antonini.com/en/lot/maximilien-luce-1858-1941-paysage-dhiver-huile-sur-carton-maroufle-sur-to...) **MAXIMILIEN LUCE (1858-1941) – Paysage d'hiver – Huile sur carton marouflé sur to...** (https://www.boisgirard-antonini.com/en/lot/maximilien-luce-1858-1941-paysage-dhiver-huile-sur-carton-maroufle-sur-to/)

MAXIMILIEN LUCE (1858-1941) Paysage d'hiver Huile sur carton marouflé sur toile, signée en bas à gauche,



(https://www.boisgirard-antonini.com/en/lot/ker-xavier-roussel-1867-1944-galatee-et-medor-nymphes-paire-de-pastels...)  
**KER XAVIER ROUSSEL (1867-1944) – Galatée et Médor ; Nymphes – Paire de pastels...** (https://www.boisgirard-antonini.com/en/lot/ker-xavier-roussel-1867-1944-galatee-et-medor-nymphes-paire-de-pastels/)

KER XAVIER ROUSSEL (1867-1944) Galatée et Médor ; Nymphes Paire de pastels sur papier, fixés sur carton, signés en bas à gauche, contrecollés sur carton (?), infime manque de papier sur l'un, sur le bord inférieur, papier très légèrement gondolé en haut à gauche 68,5 x 33,5 cm (à vue), encadrés

Estimate: 3000 - 4000 EUR

Adjudication : 5850 EUR (frais inclus)

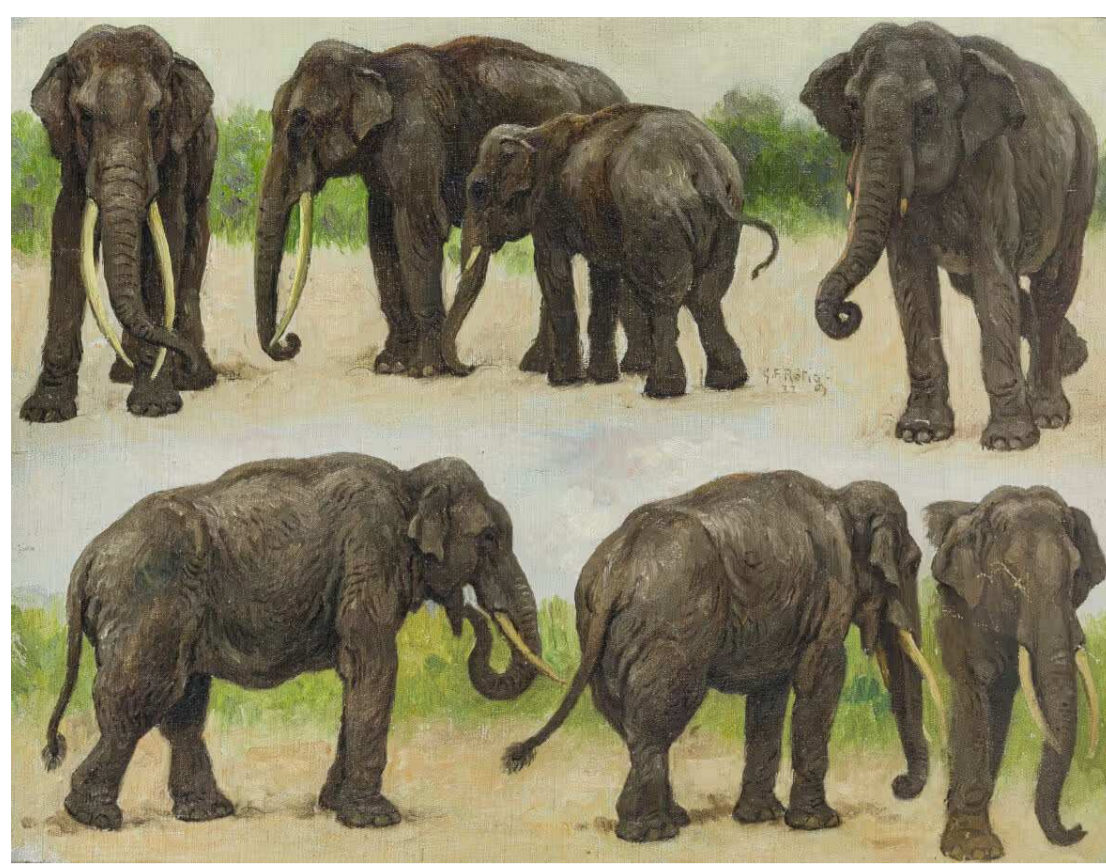

(https://www.boisgirard-antonini.com/en/lot/georges-frederic-rotig-1873-1961-elephants-1932-huile-sur-toile-marouflé...)  
**GEORGES FRÉDÉRIC RÖTIG (1873-1961) – Eléphants, 1932 – Huile sur toile marouflé...** (https://www.boisgirard-antonini.com/en/lot/georges-frederic-rotig-1873-1961-elephants-1932-huile-sur-toile-maroufle/)

GEORGES FRÉDÉRIC RÖTIG (1873-1961) Eléphants, 1932 Huile sur toile marouflée sur carton, signée et datée au milieu à droite 25,5 x 33,5 cm

Estimate: 200 - 300 EUR

Adjudication : 2600 EUR (frais inclus)

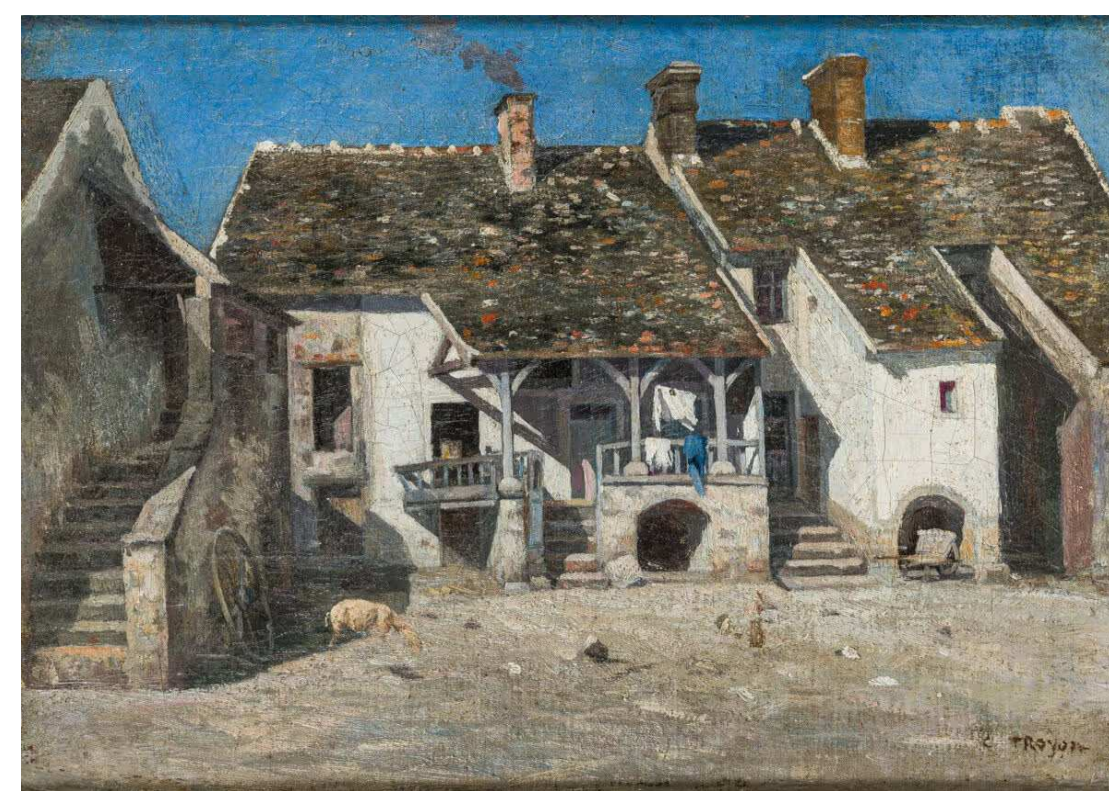

(https://www.boisgirard-antonini.com/en/lot/constant-troyon-1810-1865-la-ferme-huile-sur-toile-signee-en-bas-a-droit...)  
**CONSTANT TROYON (1810-1865) – La ferme – Huile sur toile, signée en bas à droit...** (https://www.boisgirard-antonini.com/en/lot/constant-troyon-1810-1865-la-ferme-huile-sur-toile-signee-en-bas-a-droit/)

CONSTANT TROYON (1810-1865) La ferme Huile sur toile, signée en bas à droite, repeints, surtout dans la partie basse 24 x 34 cm

Estimate: 400 - 600 EUR

Adjudication : 975 EUR (frais inclus)



(https://www.boisgirard-antonini.com/en/lot/andre-hambourg-1909-1999-devant-burano-c-1959-1962-huile-sur-toile, signé...)  
**ANDRÉ HAMBOURG (1909-1999) – Devant Burano c.1959/1962 – Huile sur toile, signé...** (https://www.boisgirard-antonini.com/en/lot/andre-hambourg-1909-1999-devant-burano-c-1959-1962-huile-sur-toile-signe/)

ANDRÉ HAMBOURG (1909-1999) Devant Burano c.1959/1962 Huile sur toile, signée et datée en bas à gauche, monogrammée, datée 59-62 et titrée « devant Burano » au dos 12,5 x 50 cm

Estimate: 600 - 800 EUR

Adjudication : 1690 EUR (frais inclus)



(https://www.boisgirard-antonini.com/en/lot/francois-leon-prieur-bardin-1870-1939-vue-de-constantinople-1903-hui...)  
**FRANÇOIS – LÉON PRIEUR – BARDIN (1870-1939) – Vue de Constantinople, 1903 – Hui...** (https://www.boisgirard-antonini.com/en/lot/francois-leon-prieur-bardin-1870-1939-vue-de-constantinople-1903-hui/)

FRANÇOIS – LÉON PRIEUR – BARDIN (1870-1939) Vue de Constantinople, 1903 Huile sur panneau, signée et datée en bas à droite, très légers repeints 14,5 x 50 cm

Estimation : 1500 - 3000 EUR

Adjudication : 7150 EUR (frais inclus)



(https://www.boisgirard-antonini.com/en/lot/armand-guillaumin-1847-1921-paysage-de-creuse-pastel-sur-papier-signé-en...)  
**ARMAND GUILLAUMIN (1847-1921) – Paysage de Creuse – Pastel sur papier, signé en...** (https://www.boisgirard-antonini.com/en/lot/armand-guillaumin-1847-1921-paysage-de-creuse-pastel-sur-papier-signe-en/)

ARMAND GUILLAUMIN (1847-1921) Paysage de Creuse Pastel sur papier, signé en bas à gauche, petites rousseurs dans la partie haute, infimes trous de papier dans la partie haute (crous) et petite déchirure en bas à droite 45 x 60 cm (à vue), encadré Le Comité Guillaumin a confirmé l'authenticité ce cette oeuvre, le certificat d'authenticité [...]

Estimate: 3000 - 4000 EUR

Adjudication : 9100 EUR (frais inclus)

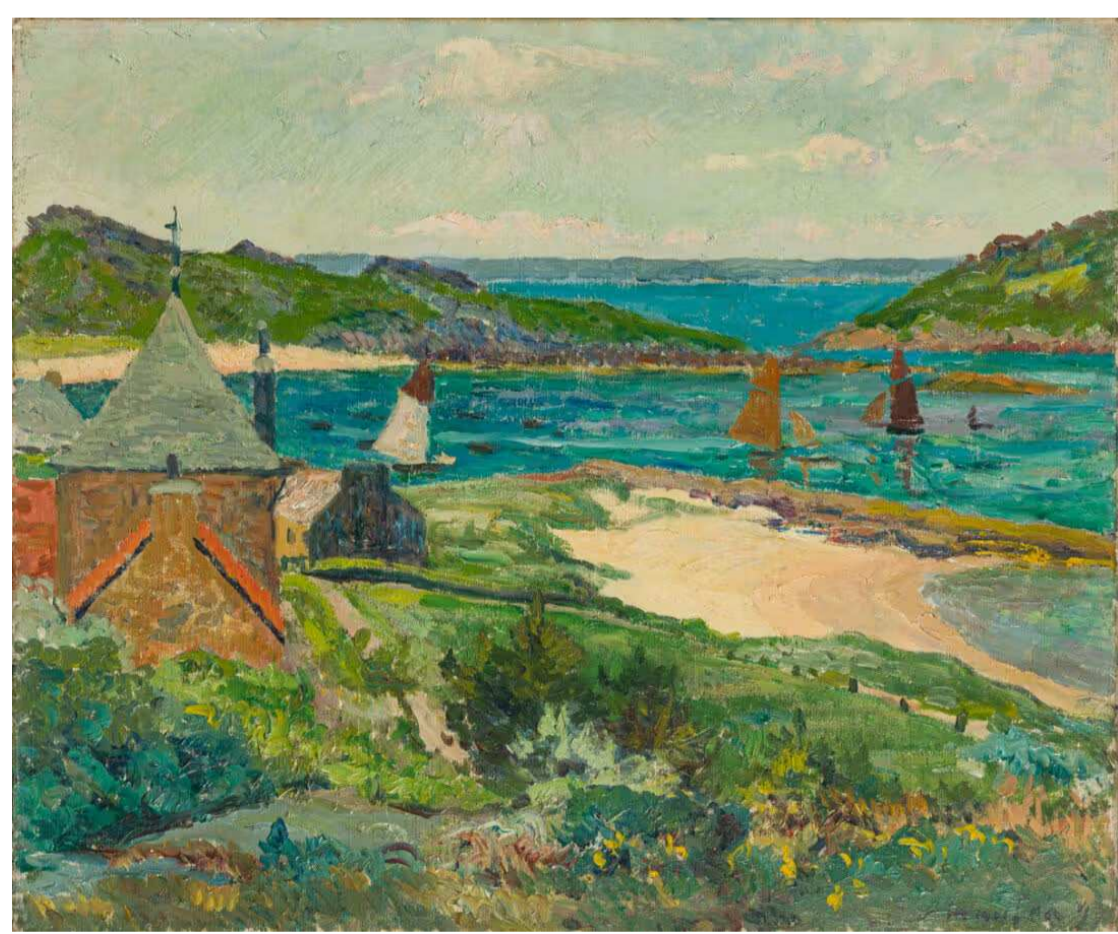

(https://www.boisgirard-antonini.com/en/lot/maxime-maufra-1861-1918-port-de-trozoul-a-trebeurden-cote-d-armor, 1897...)  
**MAXIME MAUFRA (1861-1918) – Port de Trozoul à Trebeurden (Côte d'Armor), 1897...** (https://www.boisgirard-antonini.com/en/lot/maxime-maufra-1861-1918-port-de-trozoul-a-trebeurden-cote-d-armor-1897/)

MAXIME MAUFRA (1861-1918) Port de Trozoul à Trebeurden (Côte d'Armor), 1897 Huile sur toile, signée en bas à droite, cachet « Blanchet Paris », marchand de couleurs, trace d'ancienne étiquette au dos 53,5 x 64,5 cm Reproduit dans : Arsène Alexandre, Maxime Maufra. Peintre marin et rustique, Librairie Gibert Jeune, Paris, 1926 (catalogue raisonné), [...]

Estimate : 10000 - 15000 EUR

Adjudication : 40300 EUR (frais inclus)



(https://www.boisgirard-antonini.com/en/lot/alphonse-quizet-1885-1955-jardin-des-tuileries-huile-sur-isorel-signée-e...)  
**ALPHONSE QUIZET (1885-1955) – Jardin des Tuileries – Huile sur isorel, signée e...** (https://www.boisgirard-antonini.com/en/lot/alphonse-quizet-1885-1955-jardin-des-tuileries-huile-sur-isorel-signee-e/)

ALPHONSE QUIZET (1885-1955) Jardin des Tuileries Huile sur isorel, signée en bas à droite 32 x 44,5 cm

Estimate: 100 - 200 EUR

Adjudication : 390 EUR (frais inclus)



(https://www.boisgirard-antonini.com/en/lot/georges-wakhevitch-1907-1984-vue-de-st-tropez-huile-sur-toile-signee-en...)  
**GEORGES WAKHEVITCH (1907 -1984) – Vue de St Tropez – Huile sur toile, signée en...** (https://www.boisgirard-antonini.com/en/lot/georges-wakhevitch-1907-1984-vue-de-st-tropez-huile-sur-toile-signee-en/)

GEORGES WAKHEVITCH (1907 -1984) Vue de St Tropez Huile sur toile, signée en bas à droite 33 x 41 cm

Estimate: 200 - 300 EUR

Adjudication : 195 EUR (frais inclus)



(https://www.boisgirard-antonini.com/en/lot/maximilien-luce-1858-1941-notre-dame-de-paris-huile-sur-toile-signee-en-bas-a-gauche-272)  
**MAXIMILIEN LUCE (1858-1941) – Notre Dame de Paris – Huile sur toile, signée en bas à gauche**... (https://www.boisgirard-antonini.com/en/lot/maximilien-luce-1858-1941-notre-dame-de-paris-huile-sur-toile-signee-en/)  
**MAXIMILIEN LUCE (1858-1941) Notre Dame de Paris**



(https://www.boisgirard-antonini.com/en/lot/pierre-dumont-1920-1987-paysage-dautomne-huile-sur-toile-signee-et-date-273)  
**PIERRE DUMONT (1920-1987) – Paysage d'automne – Huile sur toile, signée et datée...** (https://www.boisgirard-antonini.com/en/lot/pierre-dumont-1920-1987-paysage-dautomne-huile-sur-toile-signee-et-date/)  
**PIERRE DUMONT (1920-1987) Paysage d'automne**  
Huile sur toile, signée et datée (illisiblement) en bas à gauche 57 x 73 cm (restauration)  
Estimate: 600 - 800 EUR  
Adjudication : 6760 EUR (frais inclus)



(https://www.boisgirard-antonini.com/en/lot/alphonse-quizet-1885-1955-paysage-de-montmartre-en-hiver-avec-2-moulins-274)  
**ALPHONSE QUIZET (1885-1955) – Paysage de Montmartre en hiver avec 2 moulins – H...** (https://www.boisgirard-antonini.com/en/lot/alphonse-quizet-1885-1955-paysage-de-montmartre-en-hiver-avec-2-moulins-b/)  
**ALPHONSE QUIZET (1885-1955) Paysage de Montmartre en hiver avec 2 moulins**

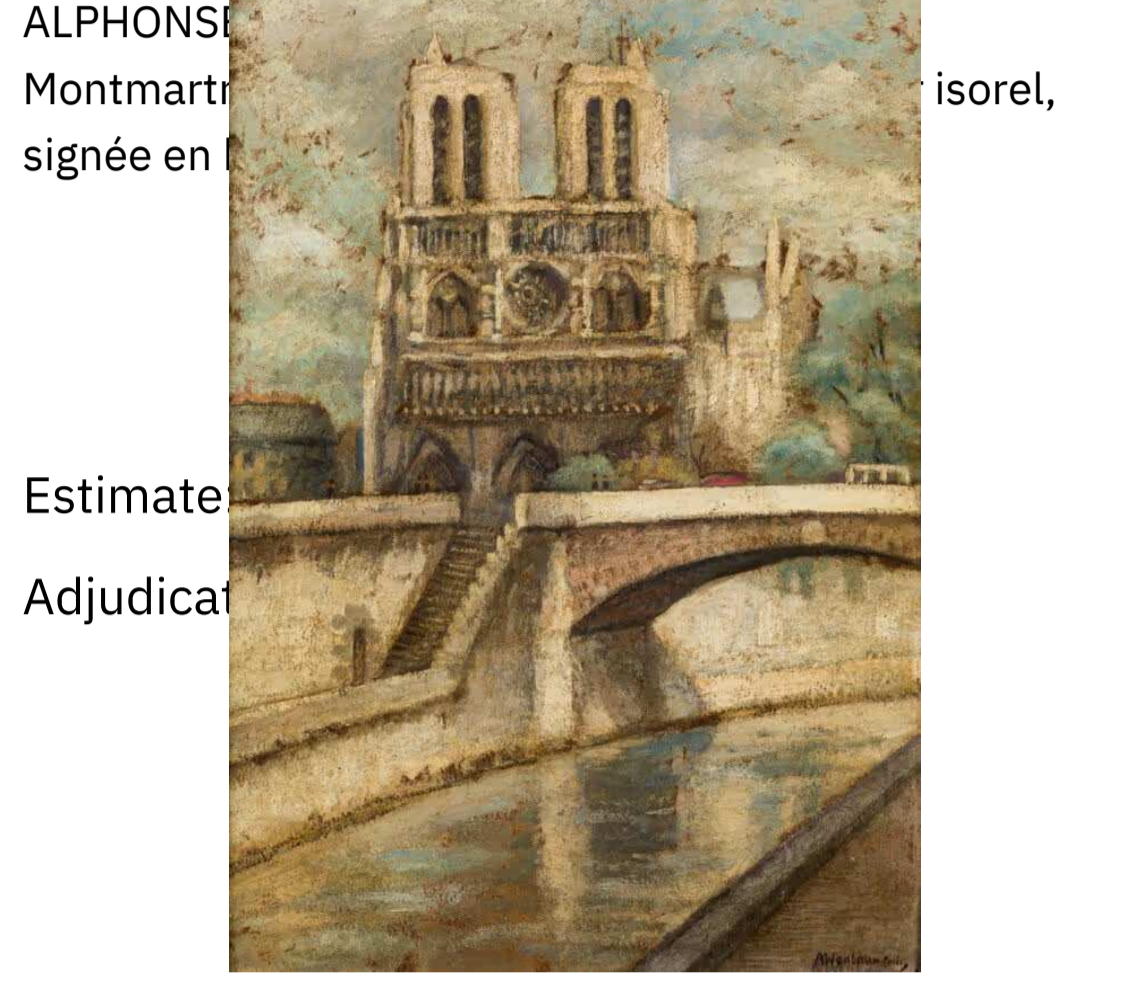

(https://www.boisgirard-antonini.com/en/lot/abraham-weinbaum-1890-1943-notre-dame-de-paris-huile-sur-carton-signee-d-275)  
**ABRAHAM WEINBAUM (1890-1943) – Notre Dame de Paris – Huile sur carton, signée d...** (https://www.boisgirard-antonini.com/en/lot/abraham-weinbaum-1890-1943-notre-dame-de-paris-huile-sur-carton-signee-d/)  
**ABRAHAM WEINBAUM (1890-1943) Notre Dame de Paris**  
Huile sur carton, signée deux fois et située « Paris » en bas à droite, petits repeints, carton très légèrement gondolé 55 x 38 cm  
Estimate: 600 - 800 EUR  
Adjudication : 1820 EUR (frais inclus)



(https://www.boisgirard-antonini.com/en/lot/pierre-dumont-1884-1936-pont-neuf-a-paris-huile-sur-toile-signee-en-bas-276)  
**PIERRE DUMONT (1884-1936) – Pont Neuf à Paris – Huile sur toile, signée en bas...** (https://www.boisgirard-antonini.com/en/lot/pierre-dumont-1884-1936-pont-neuf-a-paris-huile-sur-toile-signee-en-bas/)  
**PIERRE DUMONT (1884-1936) Pont Neuf à Paris**



(https://www.boisgirard-antonini.com/en/lot/alphonse-quizet-1885-1955-paysage-de-montmartre-lapin-agile-277)  
**ALPHONSE QUIZET (1885-1955) – Paysage de Montmartre (Lapin Agile) – Huile sur t...** (https://www.boisgirard-antonini.com/en/lot/alphonse-quizet-1885-1955-paysage-de-montmartre-lapin-agile-huile-sur-t/)  
**ALPHONSE QUIZET (1885-1955) Paysage de Montmartre (Lapin Agile)**  
Huile sur toile, signée en bas à droite 60 x 73 cm  
Estimate: 200 - 300 EUR  
Adjudication : 1950 EUR (frais inclus)

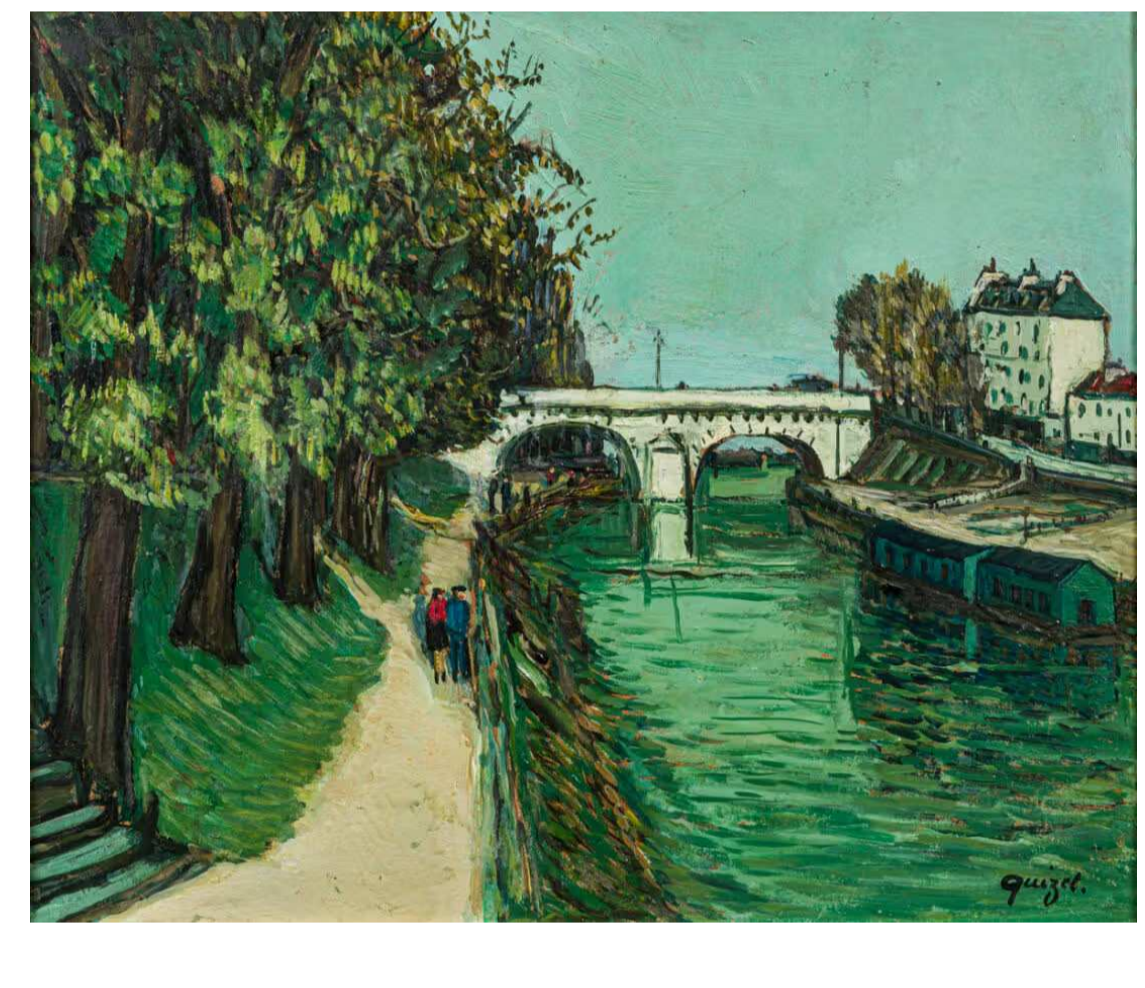

(https://www.boisgirard-antonini.com/en/lot/alphonse-quizet-1885-1955-paysage-au-pont-huile-sur-carton-signee-en-bas-a-droite-278)  
**ALPHONSE QUIZET (1885-1955) – Paysage au pont, – Huile sur carton, signée en ba...** (https://www.boisgirard-antonini.com/en/lot/alphonse-quizet-1885-1955-paysage-au-pont-huile-sur-carton-signee-en-ba/)  
**ALPHONSE QUIZET (1885-1955) Paysage au pont,**  
Huile sur carton, signée en bas à droite 37 x 45 cm  
Estimate: 100 - 200 EUR  
Adjudication : 455 EUR (frais inclus)

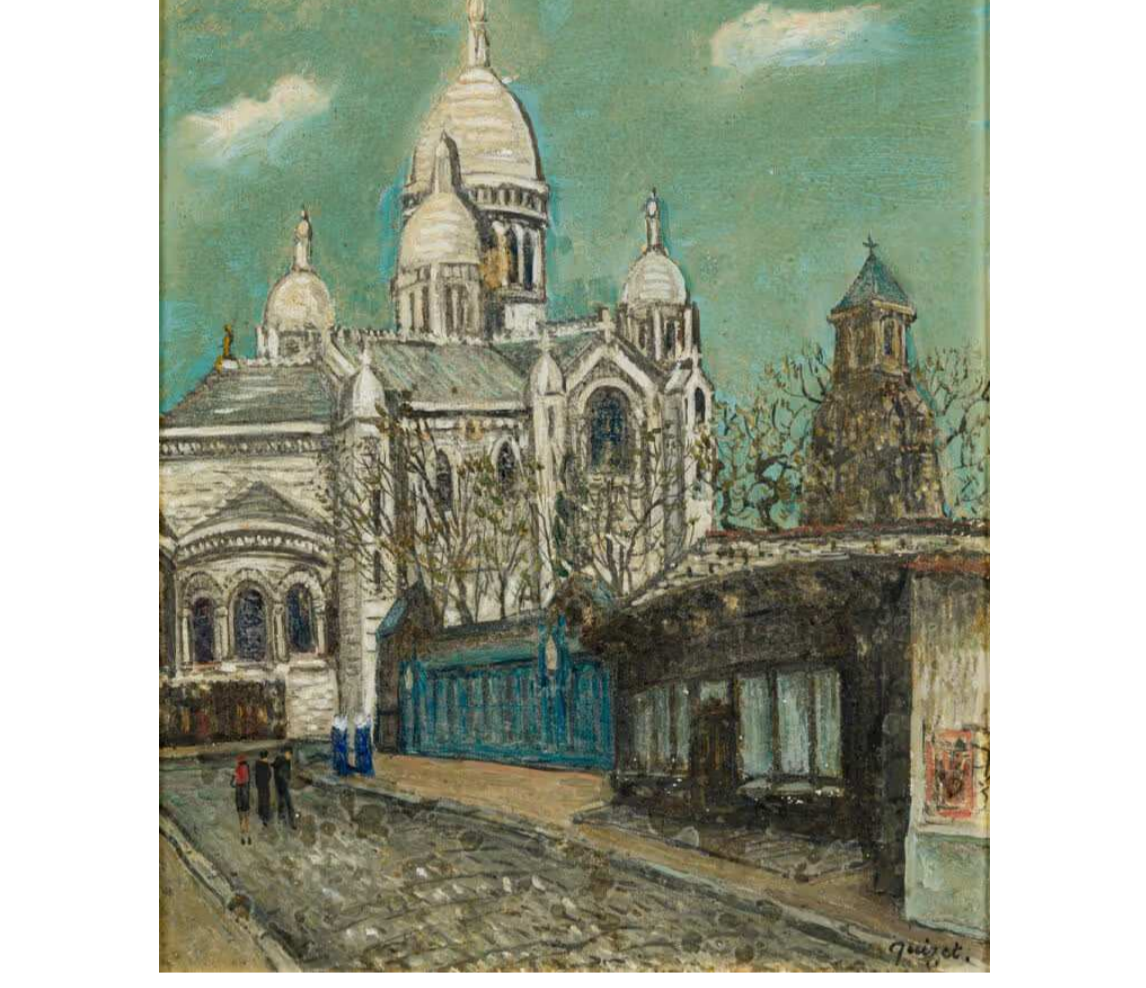

(https://www.boisgirard-antonini.com/en/lot/alphonse-quizet-1885-1955-vue-du-sacre-coeur-huile-sur-carton-toile-signee-en-bas-a-droite-279)  
**ALPHONSE QUIZET (1885-1955) – Vue du Sacré-Coeur – Huile sur carton toilé, sign...** (https://www.boisgirard-antonini.com/en/lot/alphonse-quizet-1885-1955-vue-du-sacre-coeur-huile-sur-carton-toile-sign/)  
**ALPHONSE QUIZET (1885-1955) Vue du Sacré-Coeur**  
Huile sur carton toilé, signée en bas à droite, petites rousseurs et infimes manques de peinture 46 x 38 cm  
Estimate: 300 - 400 EUR  
Adjudication : 780 EUR (frais inclus)

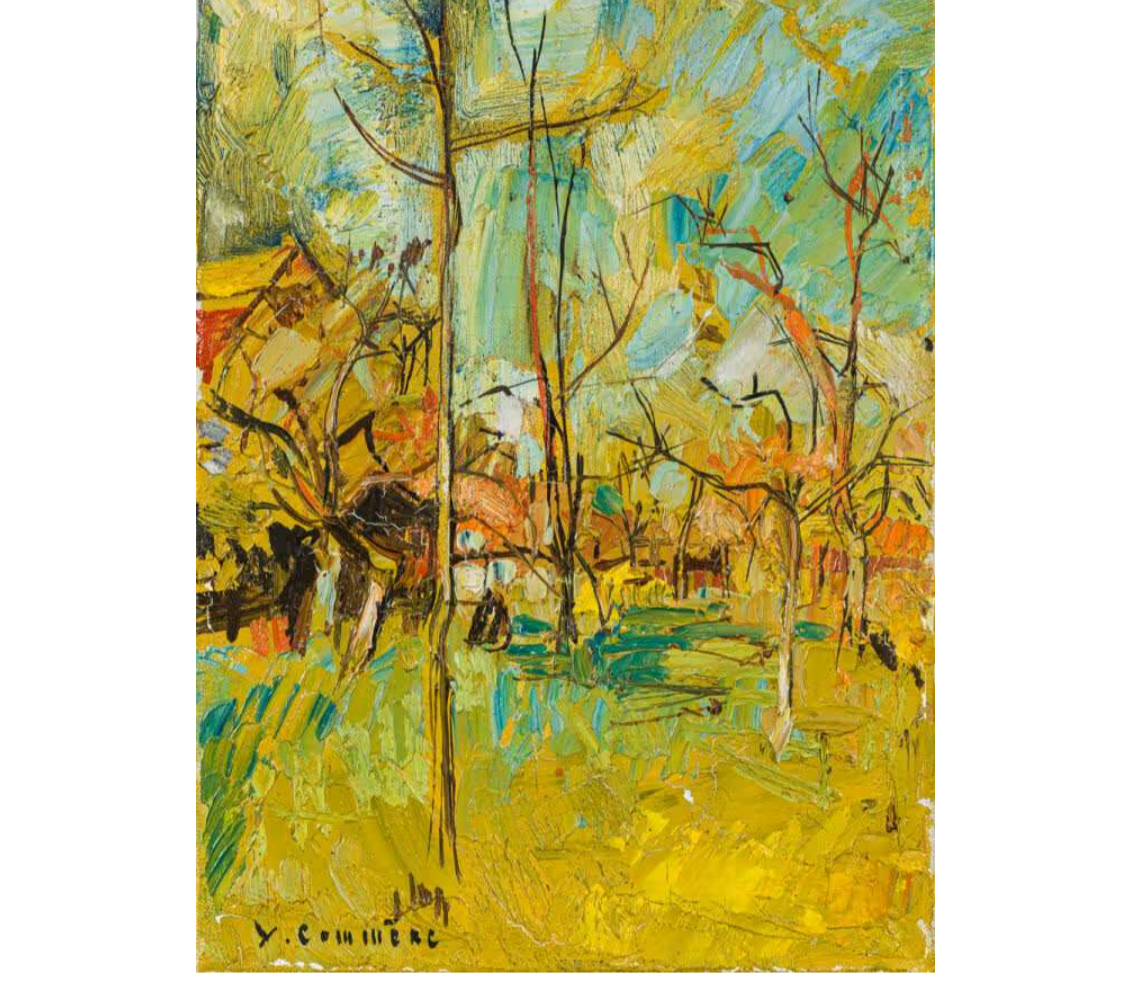

(https://www.boisgirard-antonini.com/en/lot/jean-commere-1920-1986-sous-bois-huile-sur-toile-signee-en-bas-a-gauche-280)  
**JEAN COMMERE (1920-1986) – Sous-bois – Huile sur toile, signée en bas à gauche,...** (https://www.boisgirard-antonini.com/en/lot/jean-commere-1920-1986-sous-bois-huile-sur-toile-signee-en-bas-a-gauche/)  
**JEAN COMMERE (1920-1986) Sous-bois**  
Huile sur toile, signée en bas à gauche, petit manque de peinture, numéro d'inventaire au dos (?) 33 x 24 cm  
Estimate: 200 - 300 EUR  
Adjudication : 195 EUR (frais inclus)

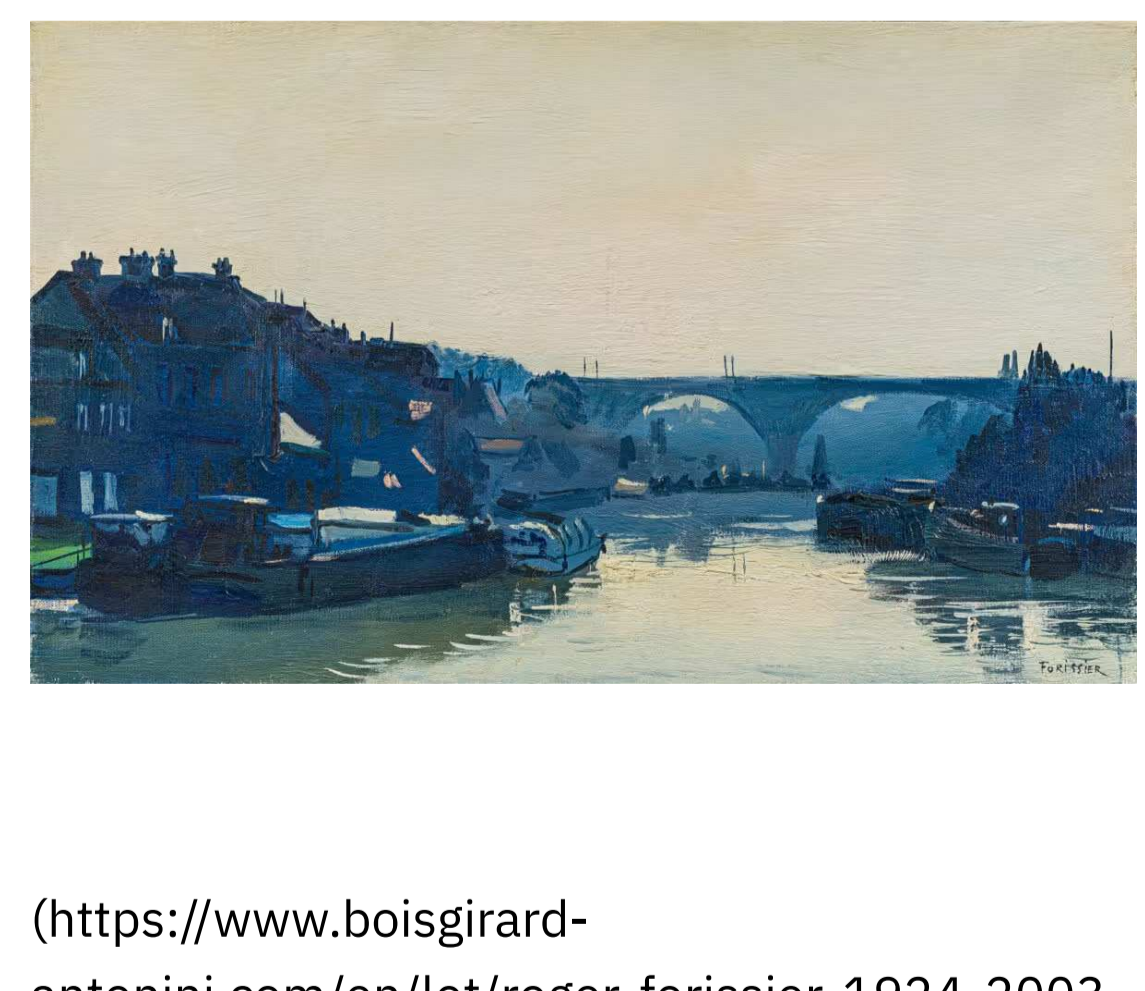

(https://www.boisgirard-antonini.com/en/lot/roger-forissier-1924-2003-peniches-sur-la-seine-huile-sur-toile-signee-281)  
**ROGER FORISSIER (1924-2003) – Péniches sur la Seine. – Huile sur toile, signée...** (https://www.boisgirard-antonini.com/en/lot/roger-forissier-1924-2003-peniches-sur-la-seine-huile-sur-toile-signee/)  
**ROGER FORISSIER (1924-2003) Péniches sur la Seine.**  
Huile sur toile, signée en bas à droite. 33 x 55 cm  
Estimate: 100 - 200 EUR  
Adjudication : 520 EUR (frais inclus)

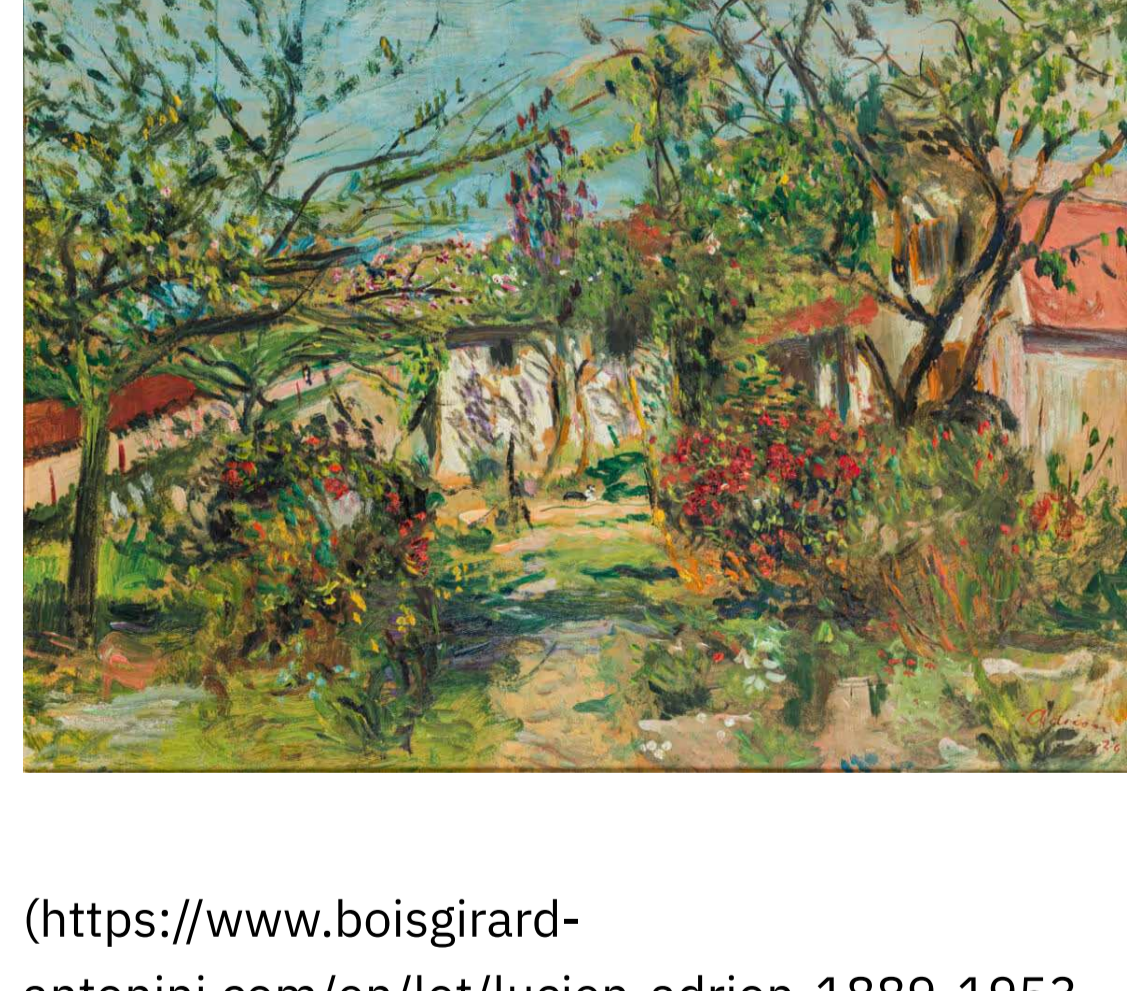

(https://www.boisgirard-antonini.com/en/lot/lucien-adrion-1889-1953-jardin-fleuri-1926-huile-sur-carton-maroufle-sur-282)  
**LUCIEN ADRION (1889-1953) – Jardin fleuri, 1926 – Huile sur carton marouflé sur...** (https://www.boisgirard-antonini.com/en/lot/lucien-adrion-1889-1953-jardin-fleuri-1926-huile-sur-carton-maroufle-sur/)  
**LUCIEN ADRION (1889-1953) Jardin fleuri, 1926**  
Huile sur carton marouflé sur toile, signée et datée en bas à droite 49 x 64 cm  
Estimate: 400 - 600 EUR

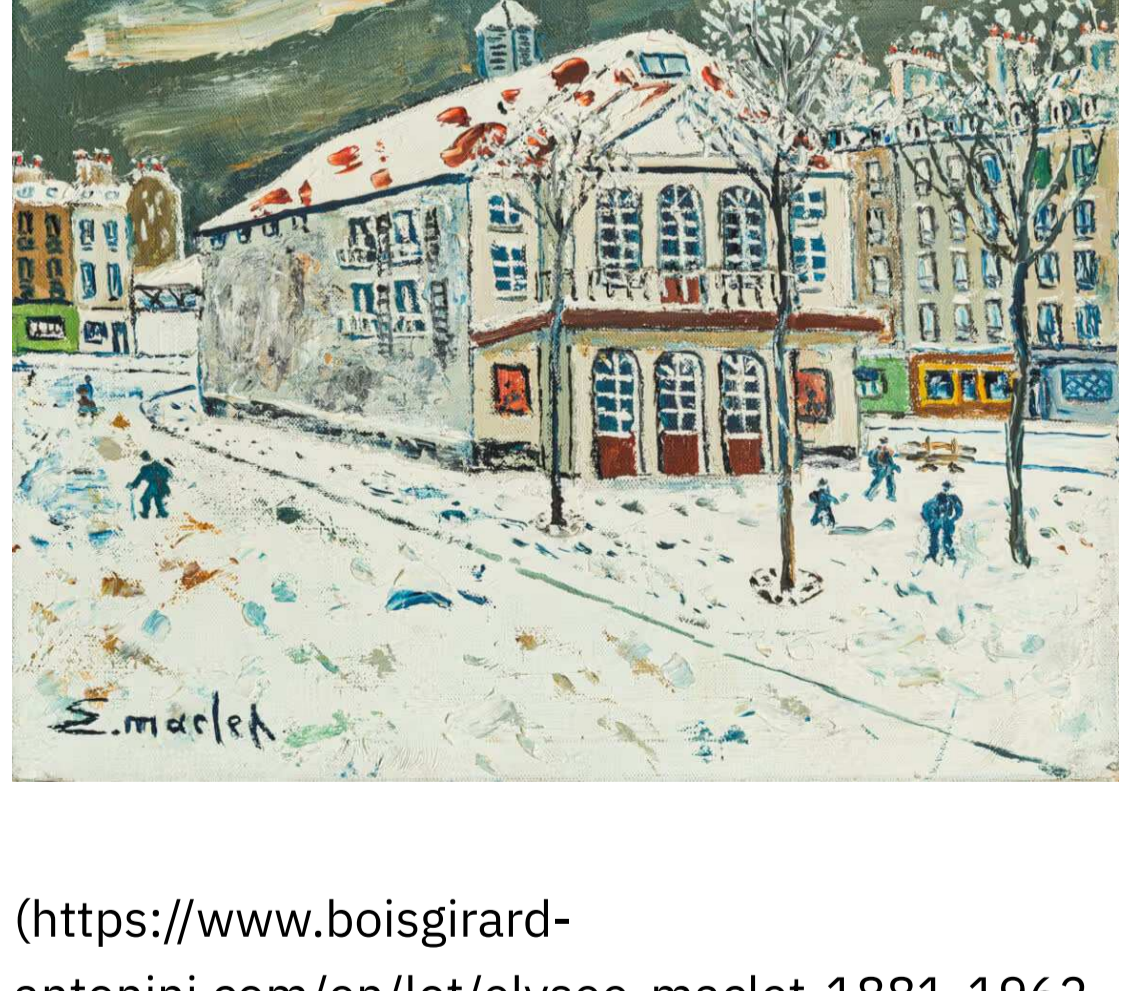

(https://www.boisgirard-antonini.com/en/lot/elysee-maclet-1881-1962-theatre-de-latelier-en-hiver-huile-sur-toile-si-283)  
**ELYSÉE MACLET (1881-1962) – Théâtre de l'Atelier en hiver – Huile sur toile, si...** (https://www.boisgirard-antonini.com/en/lot/elysee-maclet-1881-1962-theatre-de-latelier-en-hiver-huile-sur-toile-si/)  
**ELYSÉE MACLET (1881-1962) Théâtre de l'Atelier en hiver**  
Huile sur toile, signée en bas à gauche 27 x 35 cm  
Estimate: 300 - 400 EUR  
Adjudication : 1430 EUR (frais inclus)

Future sale  
Results  
Specialtie  
News Buy,  
Contact  
Online paym



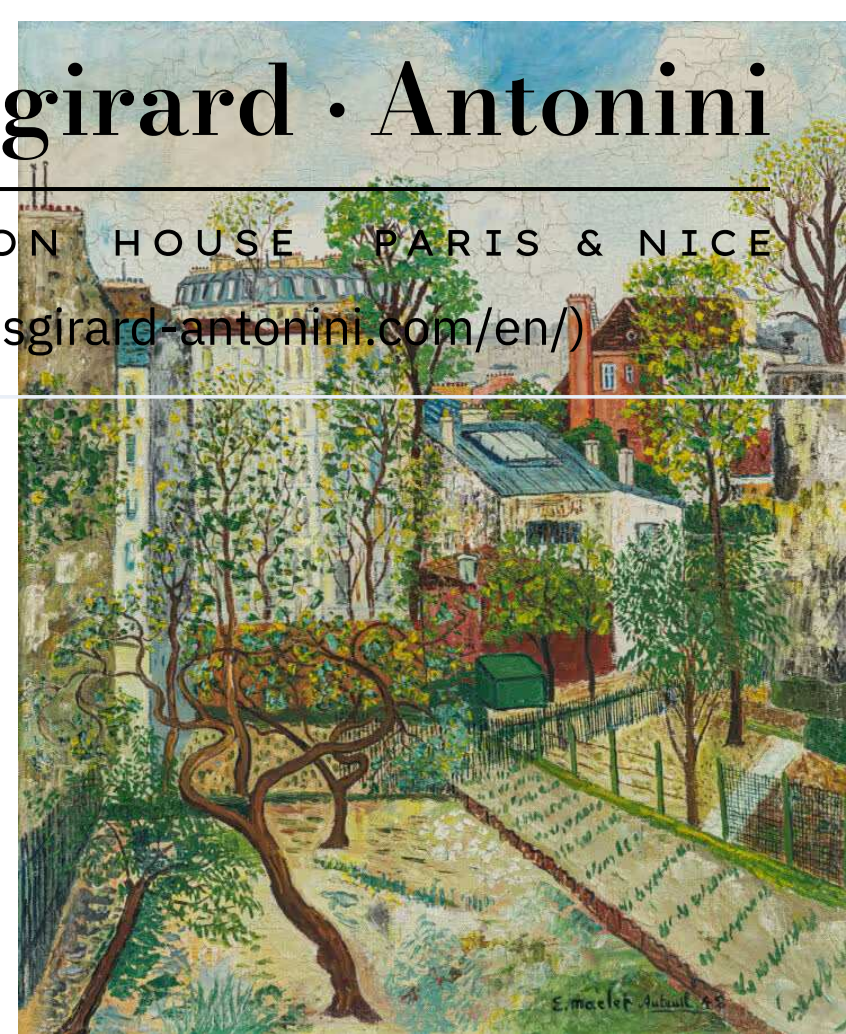

(<https://www.boisgirard-antonini.com/en/lot/elysee-maclet-1881-1962-jardin-a-auteuil-1942-huile-sur-toile-signee-d/>)  
**284**  
**ELYSÉE MACLET (1881-1962) – Jardin à Auteuil, 1942 – Huile sur toile, signée, d...** (<https://www.boisgirard-antonini.com/en/lot/elysee-maclet-1881-1962-jardin-a-auteuil-1942-huile-sur-toile-signee-d/>)  
 ELYSÉE MACLET (1881-1962) Jardin à Auteuil, 1942 Huile sur toile, signée, datée, située « Auteuil » en bas à droite, craquelures et repeints dans la partie supérieure 65 x 54 cm

Estimate: 600 - 800 EUR

Adjudication : 780 EUR (frais inclus)

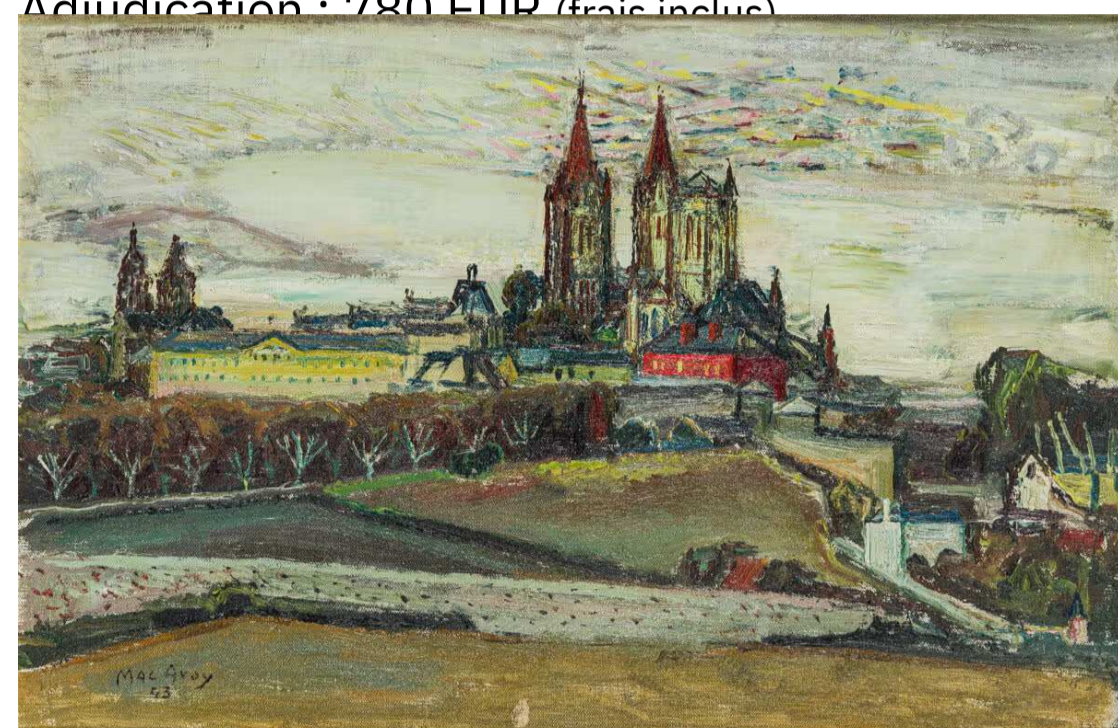

(<https://www.boisgirard-antonini.com/en/lot/edouard-macavoy-1905-1991-cathedrale-de-tolede-1943-huile-sur-toile-sig/>)  
**285**  
**EDOUARD MACAVOY (1905-1991) – Cathédrale de Tolède, 1943 – Huile sur toile, sig...** (<https://www.boisgirard-antonini.com/en/lot/edouard-macavoy-1905-1991-cathedrale-de-tolede-1943-huile-sur-toile-sig/>)  
 EDOUARD MACAVOY (1905-1991) Cathédrale de Tolède, 1943 Huile sur toile, signée et datée en bas à gauche, petit trou en bas au milieu

Estimate: 100 - 200 EUR

Adjudication : 104 EUR (frais inclus)

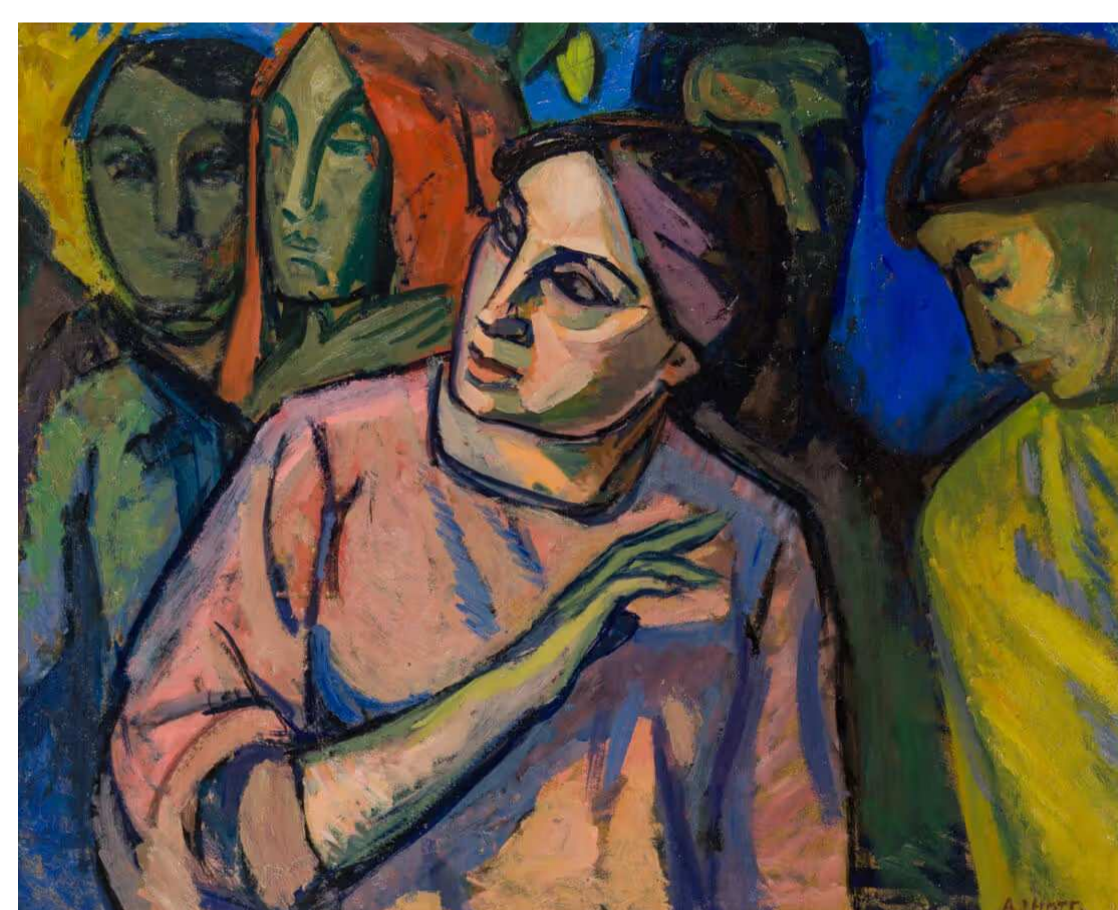

(<https://www.boisgirard-antonini.com/en/lot/andre-lhote-1885-1962-etude-pour-la-grappe-huile-sur-carton-maroufle/>)  
**290**  
**ANDRÉ LHOTE (1885-1962) – Etude pour « La grappe » – Huile sur carton marouflé...** (<https://www.boisgirard-antonini.com/en/lot/andre-lhote-1885-1962-etude-pour-la-grappe-huile-sur-carton-maroufle/>)  
 ANDRÉ LHOTE (1885-1962) Etude pour « La grappe » Huile sur carton marouflé sur toile, signée en bas à droite, annotée au dos et no 190 sur le châssis, infime repeint en haut à droite 61 x 74 cm Étude préparatoire pour le tableau « La grappe ou Autour de la chanteuse », 1908, huile [...]

Estimate: 4000 - 6000 EUR

Adjudication : 15600 EUR (frais inclus)

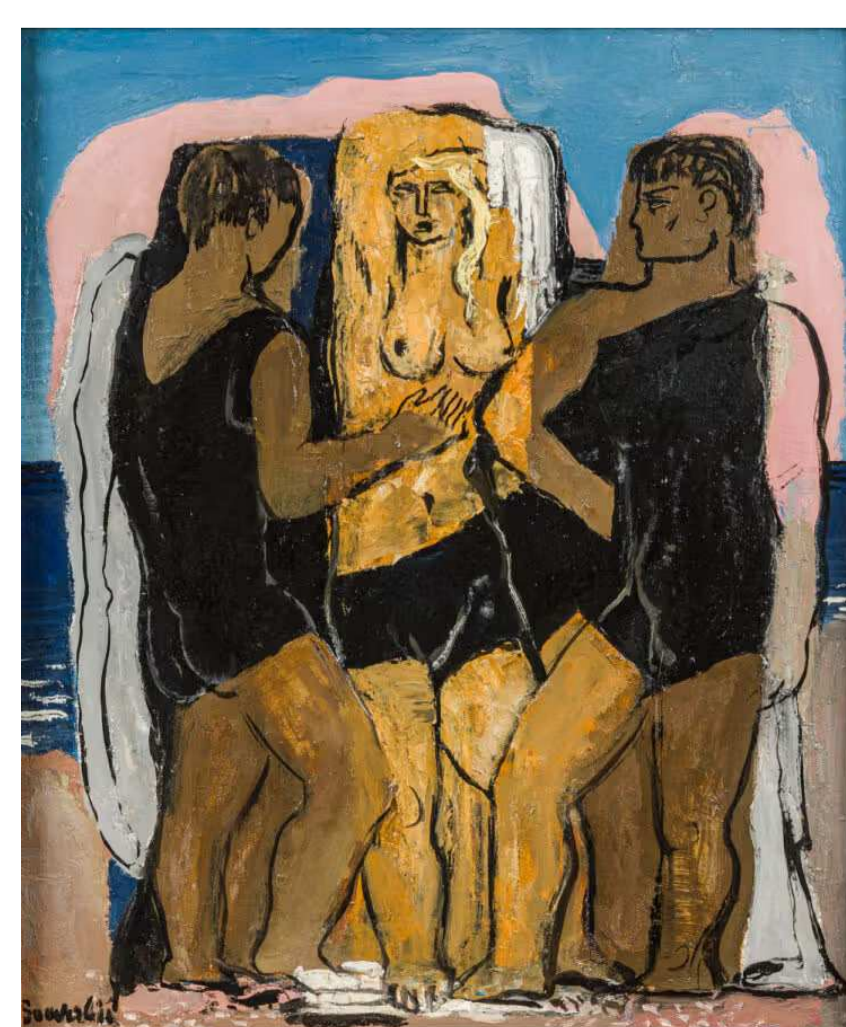

(<https://www.boisgirard-antonini.com/en/lot/jean-souverbie-1891-1981-trois-personnes-sur-la-plage-huile-sur-toile-sig/>)  
**293**  
**JEAN SOUVERBIE (1891-1981) – Trois personnes sur la plage – Huile sur toile, si...** (<https://www.boisgirard-antonini.com/en/lot/jean-souverbie-1891-1981-trois-personnes-sur-la-plage-huile-sur-toile-sig/>)

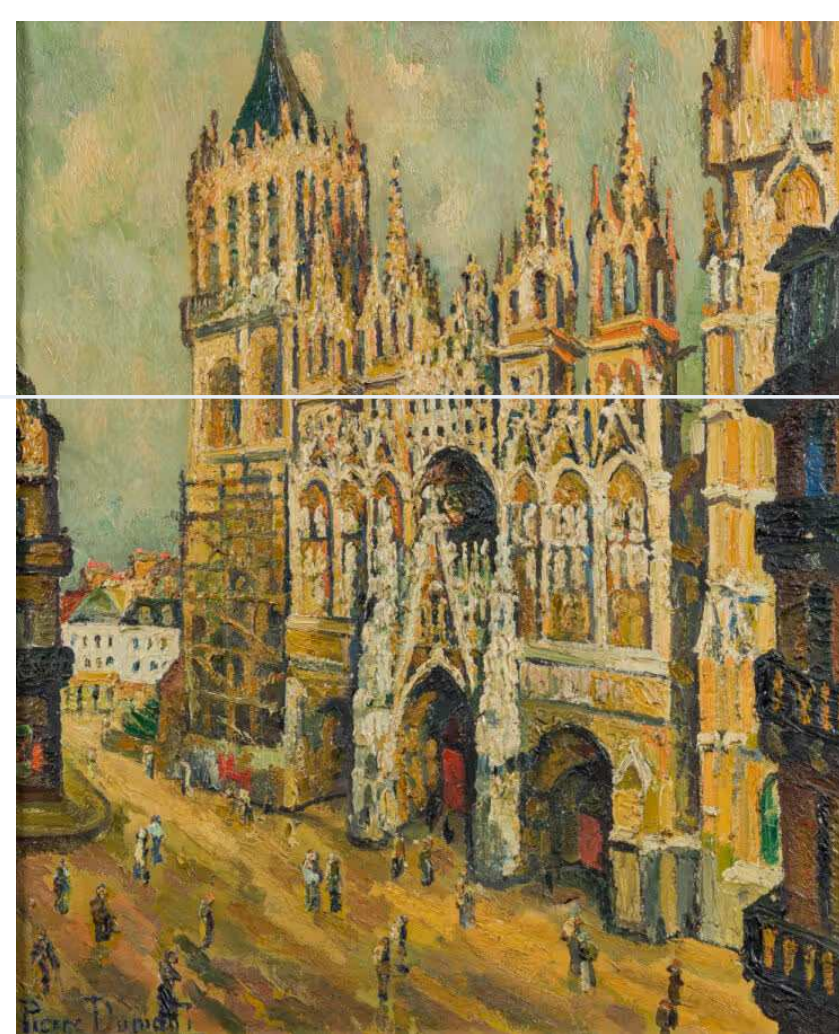

(<https://www.boisgirard-antonini.com/en/lot/pierre-dumont-1884-1936-parvis-de-la-cathedrale-de-rouen-huile-sur-toile-sig/>)  
**286**  
**PIERRE DUMONT (1884-1936) – Parvis de la cathédrale de Rouen – Huile sur toile, sig...** (<https://www.boisgirard-antonini.com/en/lot/pierre-dumont-1884-1936-parvis-de-la-cathedrale-de-rouen-huile-sur-toile-sig/>)  
 PIERRE DUMONT (1884-1936) Parvis de la cathédrale de Rouen Huile sur toile, signée en bas à gauche, petit trou, manque et soulèvement de peinture, craquelures 73 x 60 cm

Estimate: 800 - 1000 EUR

Adjudication : 2860 EUR (frais inclus)



(<https://www.boisgirard-antonini.com/en/lot/roger-bezombes-1913-1994-le-grand-canal-1964-huile-sur-panneau-parquete-sig/>)  
**288**  
**ROGER BEZOMBES (1913-1994) – Le Grand canal, 1964 – Huile sur panneau, signée e...** (<https://www.boisgirard-antonini.com/en/lot/roger-bezombes-1913-1994-le-grand-canal-1964-huile-sur-panneau-parquete-sig/>)  
 ROGER BEZOMBES (1913-1994) Le Grand canal, 1964 Huile sur panneau, signée et datée en bas à gauche, titrée au dos annotations manuscrites, étiquette de salon 1968 54,5 x 276 cm Expositions : – Festival International de la Peinture contemporaine, Le Bastion St André Antibes, 1964 – Roger Bezombes, Centres Culturels Français, Rome, Turin, Milan, 1965 [...]

Estimate: 3000 - 4000 EUR

Adjudication : 9750 EUR (frais inclus)

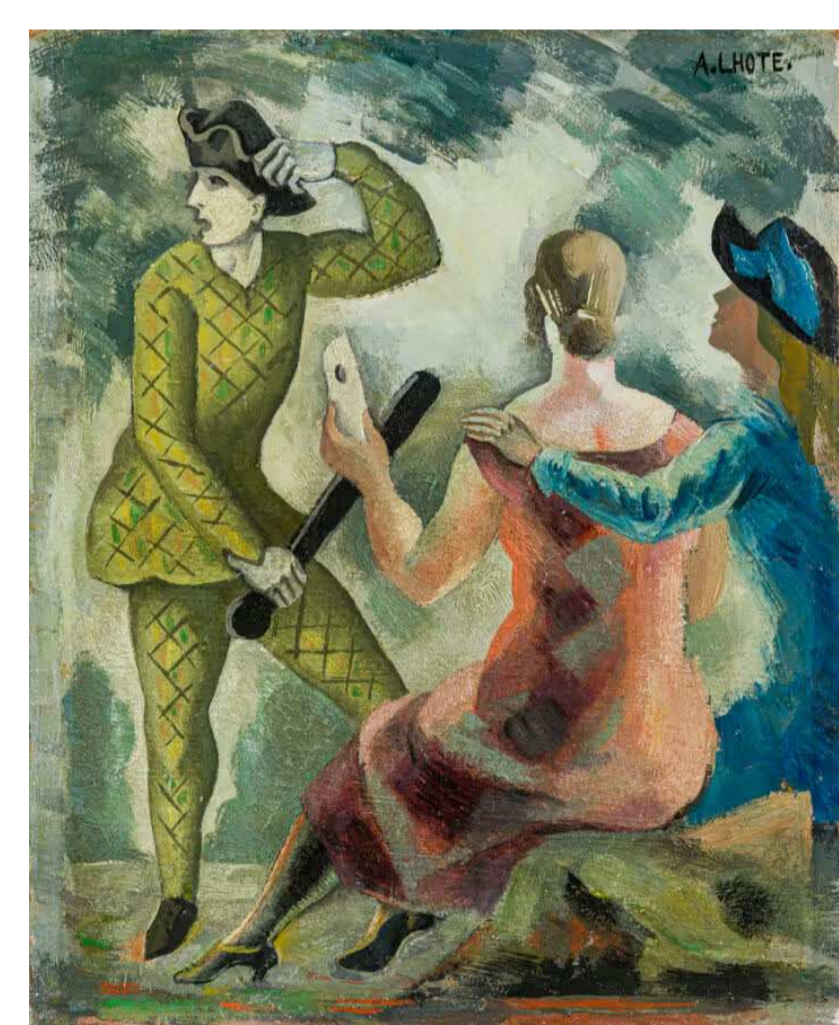

(<https://www.boisgirard-antonini.com/en/lot/andre-lhote-1885-1962-hommage-a-watteau-huile-sur-panneau-parquete-sig/>)  
**291**  
**ANDRÉ LHOTE (1885-1962) – Hommage à Watteau – Huile sur carton fixé sur panneau...** (<https://www.boisgirard-antonini.com/en/lot/andre-lhote-1885-1962-hommage-a-watteau-huile-sur-panneau-parquete-sig/>)  
 ANDRÉ LHOTE (1885-1962) Hommage à Watteau Huile sur carton fixé sur panneau signée en haut à droite, petit repeints sur les bords, principalement en bas à droit et en bas au milieu et en haut à droite 30,3 x 24,1 cm

Estimation : 5000 - 8000 EUR

Adjudication : 14950 EUR (frais inclus)



(<https://www.boisgirard-antonini.com/en/lot/philippe-maliavine-1869-1940-femme-russe-sur-une-balancoire-sur-fond-des-cloches/>)  
**292**  
**PHILIPPE MALIAVINE (1869-1940) – Femme russe sur une balançoire sur fond des cloches...** (<https://www.boisgirard-antonini.com/en/lot/philippe-maliavine-1869-1940-femme-russe-sur-une-balancoire-sur-fond-des-cloches/>)



(<https://www.boisgirard-antonini.com/en/lot/lucien-genin-1894-1953-lopera-de-paris-huile-sur-toile-signee-bas-a-droite/>)  
**286**  
**LUCIEN GENIN (1894-1953) – L'opéra de Paris – Huile sur toile, signe bas à droi...** (<https://www.boisgirard-antonini.com/en/lot/lucien-genin-1894-1953-lopera-de-paris-huile-sur-toile-signee-bas-a-droite/>)  
 LUCIEN GENIN (1894-1953) L'opéra de Paris Huile sur toile, signe bas à droite, infime manque de matière en haut au milieu et trace de trous de punaise en haut à gauche et à droite 60 x 73 cm

Estimate: 800 - 1000 EUR

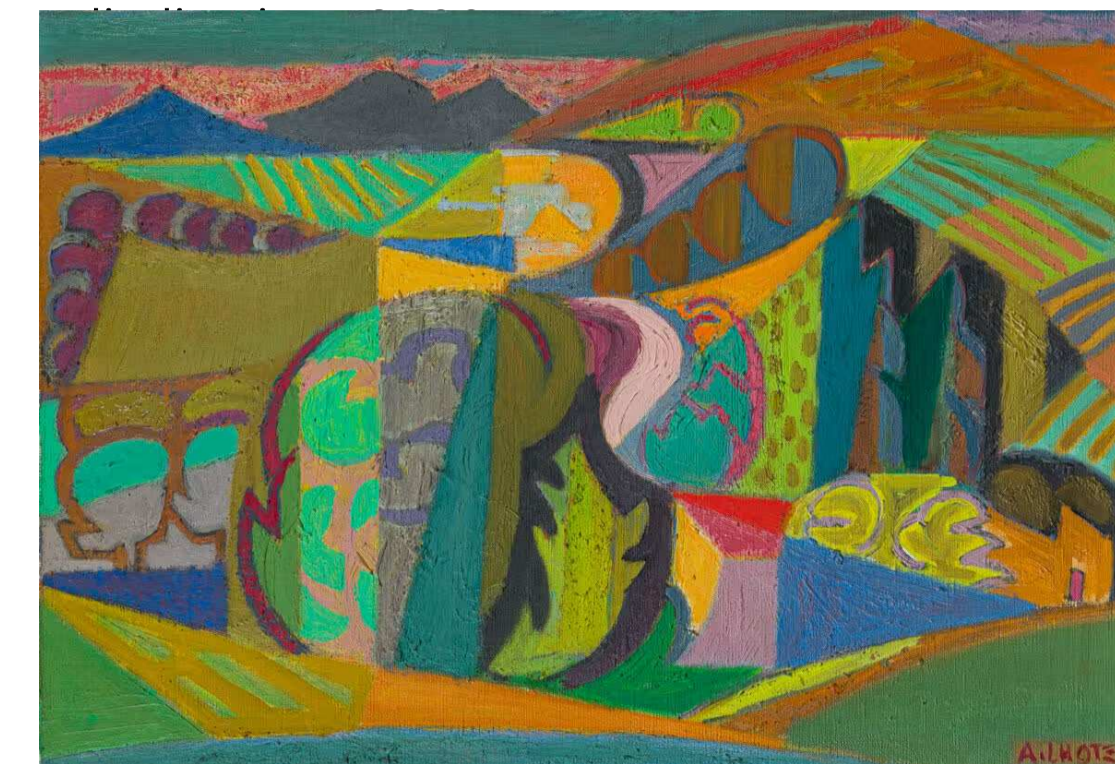

(<https://www.boisgirard-antonini.com/en/lot/andre-lhote-1885-1962-paysage-cubisant-huile-sur-toile-signee-en-bas-a-droite/>)  
**289**  
**ANDRÉ LHOTE (1885-1962) – Paysage cubisant – Huile sur toile, signée en bas à d...** (<https://www.boisgirard-antonini.com/en/lot/andre-lhote-1885-1962-paysage-cubisant-huile-sur-toile-signee-en-bas-a-droite/>)  
 ANDRÉ LHOTE (1885-1962) Paysage cubisant Huile sur toile, signée en bas à droite, 38 x 55 cm

Estimation : 5000 - 8000 EUR

Adjudication : 12350 EUR (frais inclus)

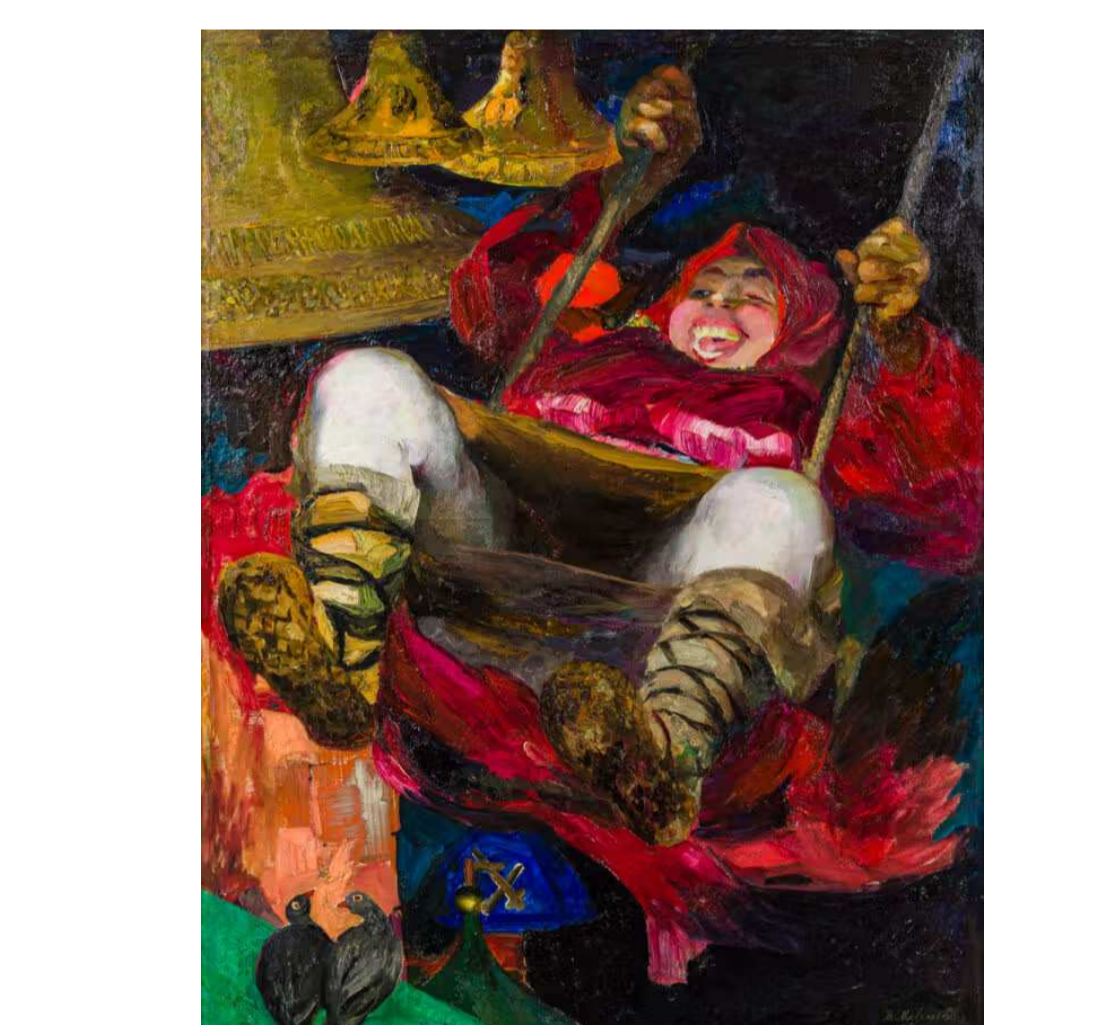

(<https://www.boisgirard-antonini.com/en/lot/philippe-maliavine-1869-1940-femme-russe-sur-une-balancoire-sur-fond-des-cloches/>)  
**292**  
**PHILIPPE MALIAVINE (1869-1940) – Femme russe sur une balançoire sur fond des cl...** (<https://www.boisgirard-antonini.com/en/lot/philippe-maliavine-1869-1940-femme-russe-sur-une-balancoire-sur-fond-des-cl/>)  
 PHILIPPE MALIAVINE (1869-1940) Femme russe sur une balançoire sur fond des cloches et colombes Huile sur toile, signée en bas à droite 137 x 106 cm A rapprocher du tableau « Femme russe sur la balançoire sur le fond de coupoles dorées » huile sur toile, 80 x 61,8 cm, vente Sotheby's, Londres, 18 novembre, [...]

Estimation : 12000 - 15000 EUR

Adjudication : 91000 EUR (frais inclus)

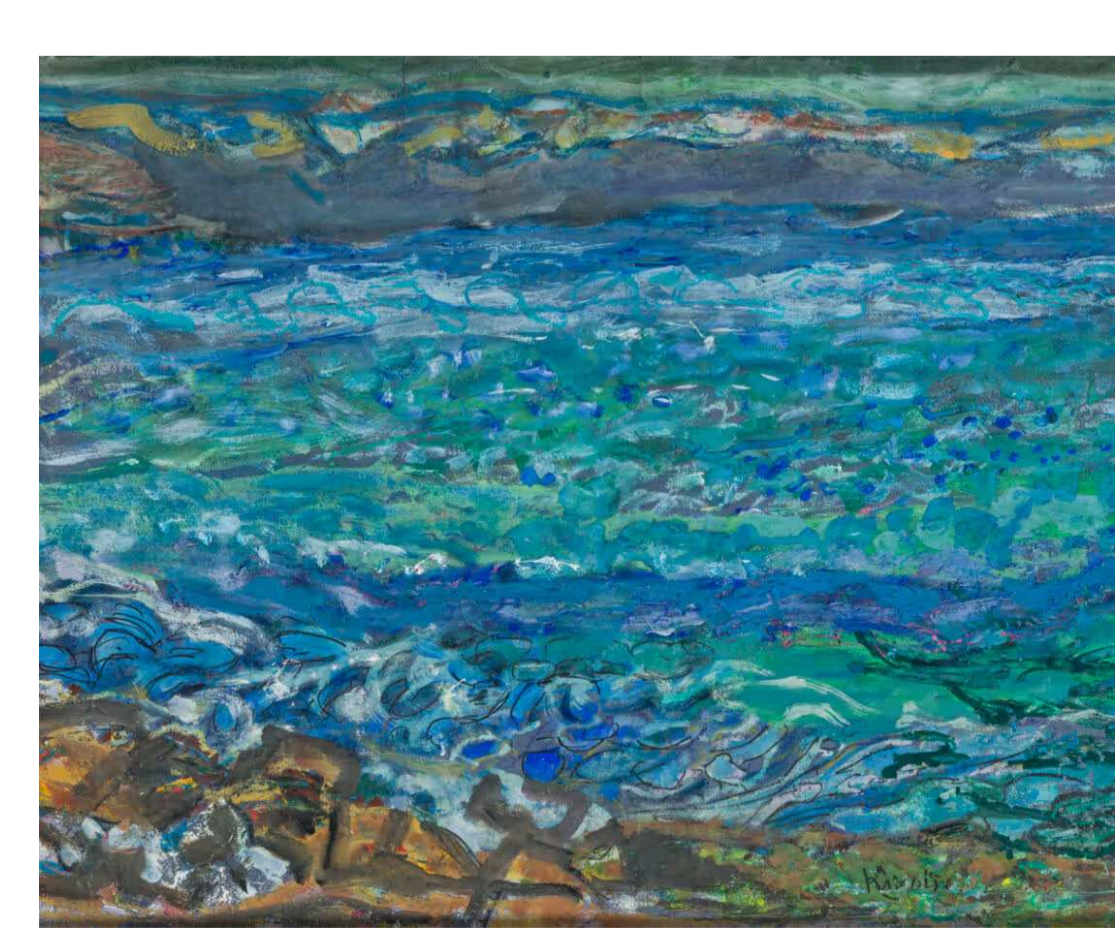

(<https://www.boisgirard-antonini.com/en/lot/michel-kikoine-1892-1968-paysage-marin-aquarelle-et-gouache-sig/>)  
**295**  
**MICHEL KIKOÏNE (1892-1968) – Paysage marin – Aquarelle et gouache, signé en bas...** (<https://www.boisgirard-antonini.com/en/lot/michel-kikoine-1892-1968-paysage-marin-aquarelle-et-gouache-sig/>)

AUCTION HOUSE PARIS & NYC  
JEAN SOUVERBIE (1891-1981) Trois personnes sur la plage Huile sur toile, signée en bas à gauche 65 x 54 cm Provenance : vente de la collection de Monsieur DM, Hôtel Drouot, Paris, 15 novembre 2006, Mes Chochoch-Barrée- Allardi. L'authenticité de ce tableau à été confirmé par M. Frédéric Souverbie.

(<https://www.boisgirard-antonini.com/en/lot/jean-souverbie-1891-1981-trois-personnes-sur-la-plage-huile-sur-toile-si/>)

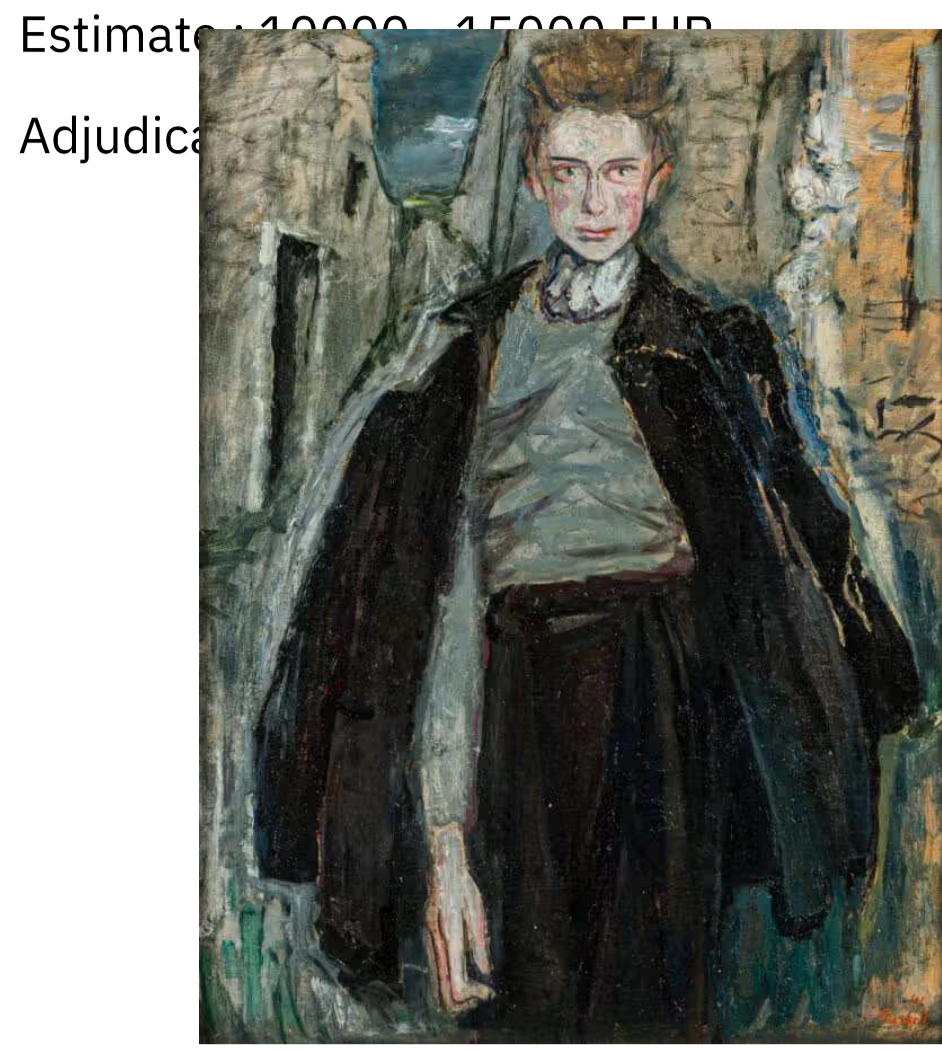

Estimate: 1000 - 1500 EUR  
Adjudication : 2600 EUR (frais inclus)

(<https://www.boisgirard-antonini.com/en/lot/alexandre-garbell-1903-1970-jeune-homme-au-manteau-1941-huile-sur-panneau>)  
**ALEXANDRE GARBELL (1903-1970) – Jeune homme au manteau, 1941 – Huile sur panneau...**  
(<https://www.boisgirard-antonini.com/en/lot/alexandre-garbell-1903-1970-jeune-homme-au-manteau-1941-huile-sur-pannea/>)  
ALEXANDRE GARBELL (1903-1970) Jeune homme au manteau, 1941 Huile sur panneau, signée et datée en bas à droite, 73 x 55,5 cm

Estimate: 1500 - 2000 EUR  
Adjudication : 2600 EUR (frais inclus)

antonini.com/en/lot/philippe-maliavine-1869-1940-amitie-huile-sur-toile-signee-en-bas-a-droi)  
PHILIPPE MALIAVINE (1869-1940) Amitié Huile sur toile, signée en bas à droite, numéro d'inventaire 111 au dos 38 x 46 cm A rapprocher du tableau « Amitié », huile sur toile, 46 x 55 cm, vente Sotheby's, Londres, 19 novembre 1999, no 196

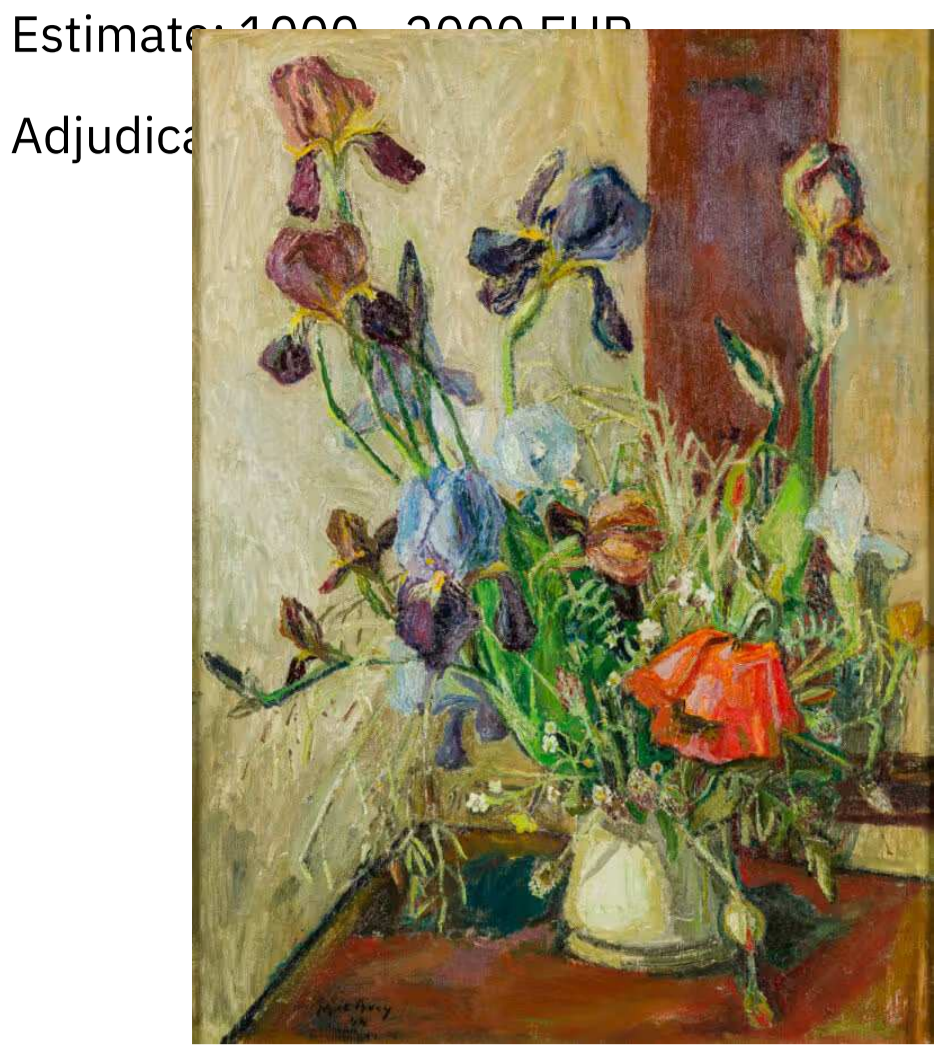

Estimate: 1000 - 2000 EUR  
Adjudication : 390 EUR (frais inclus)

(<https://www.boisgirard-antonini.com/en/lot/edouard-georges-macavoy-1905-1991-bouquet-de-fleurs-1944-huile-sur-toile>)  
**EDOUARD-GEORGES MACAVOY – (1905-1991) – Bouquet de fleurs, 1944 – Huile sur toi...**  
(<https://www.boisgirard-antonini.com/en/lot/edouard-georges-macavoy-1905-1991-bouquet-de-fleurs-1944-huile-sur-toi/>)  
EDOUARD-GEORGES MACAVOY (1905-1991) Bouquet de fleurs, 1944 Huile sur toile, signée et datée en bas à gauche 73 x 54 cm

Estimate: 300 - 400 EUR  
Adjudication : 390 EUR (frais inclus)

antonini.com/en/lot/michel-kikoine-1892-1968-paysage-marin-aquarelle-et-gouache-signee-en-bas-a-droite)  
MICHEL KIKOINE (1892-1968) Paysage marin Aquarelle et gouache, signé en bas à droite 46 x 58,5 cm (à vue), encadré

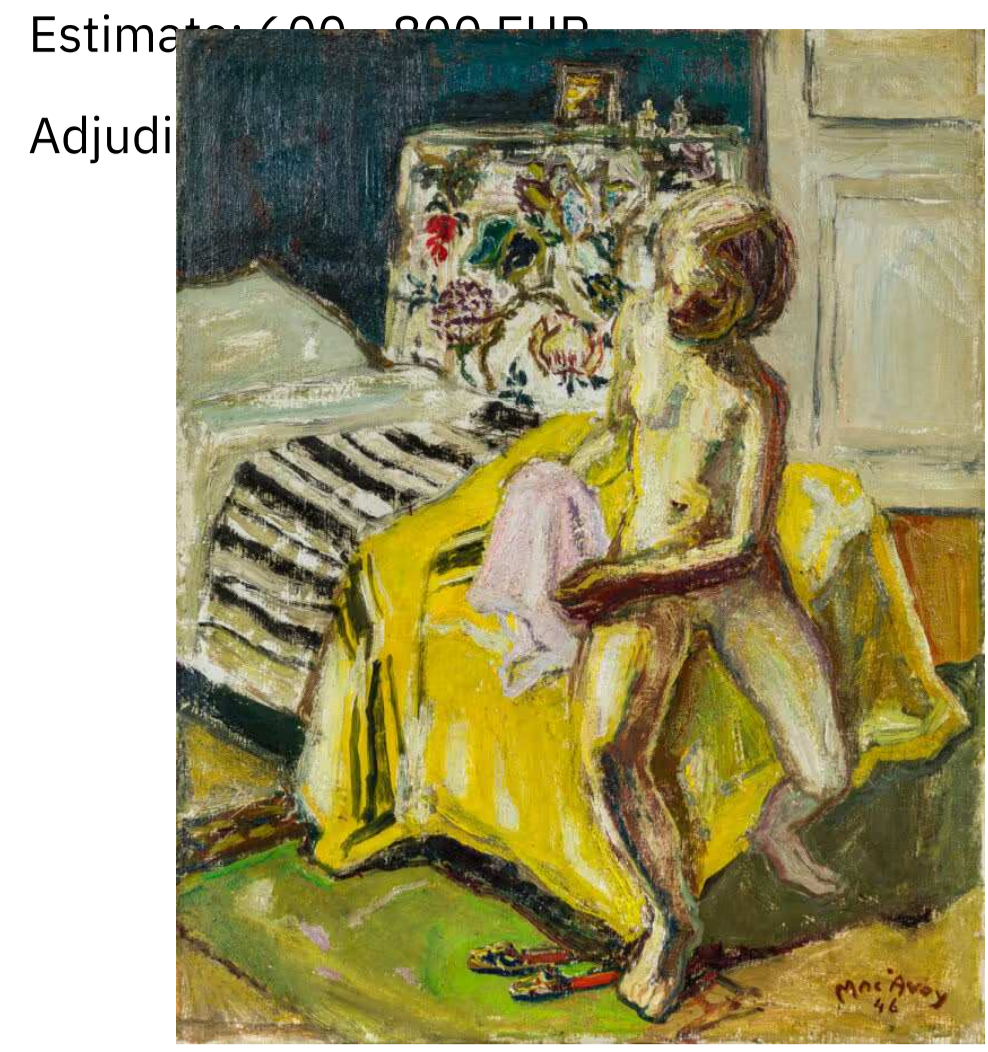

Estimate: 200 - 300 EUR  
Adjudication : 520 EUR (frais inclus)

(<https://www.boisgirard-antonini.com/en/lot/edouard-georges-macavoy-1905-1991-nu-assis-sur-un-lit-1946-huile-sur-toile>)  
**EDOUARD-GEORGES MACAVOY – (1905-1991) – Nu assis sur un lit, 1946 – Huile sur...**  
(<https://www.boisgirard-antonini.com/en/lot/edouard-georges-macavoy-1905-1991-nu-assis-sur-un-lit-1946-huile-sur-toile>)  
EDOUARD-GEORGES MACAVOY (1905-1991) Nu assis sur un lit, 1946 Huile sur toile, signée et datée en bas à droite, petit enfoncement 41 x 33 cm

Estimate: 200 - 300 EUR  
Adjudication : 520 EUR (frais inclus)



(<https://www.boisgirard-antonini.com/en/lot/roland-oudot-1897-1981-bouquet-de-fleurs-huile-sur-toile-signee-en-bas-a-droite>)  
**ROLAND OUDOT (1897-1981) – Bouquet de fleurs – Huile sur toile, signée en bas à...**  
(<https://www.boisgirard-antonini.com/en/lot/roland-oudot-1897-1981-bouquet-de-fleurs-huile-sur-toile-signee-en-bas-a-2/>)  
ROLAND OUDOT (1897-1981) Bouquet de fleurs Huile sur toile, signée en bas à droite, léger repeint à gauche 46 x 55 cm

Estimate: 200 - 300 EUR  
Adjudication : 455 EUR (frais inclus)



(<https://www.boisgirard-antonini.com/en/lot/edouard-goerg-1893-1969-nymphes-1953-huile-sur-toile-signee-en-bas-a-gauche>)  
**EDOUARD GOERG (1893-1969) – Nymphes, 1953 – Huile sur toile, signée en bas à ga...**  
(<https://www.boisgirard-antonini.com/en/lot/edouard-goerg-1893-1969-nymphes-1953-huile-sur-toile-signee-en-bas-a-ga/>)  
EDOUARD GOERG (1893-1969) Nymphes, 1953 Huile sur toile, signée en bas à gauche, contresignée, titrée et datée 2 fois au dos 46 x 54 cm

Estimate: 600 - 800 EUR  
Adjudication : 1950 EUR (frais inclus)

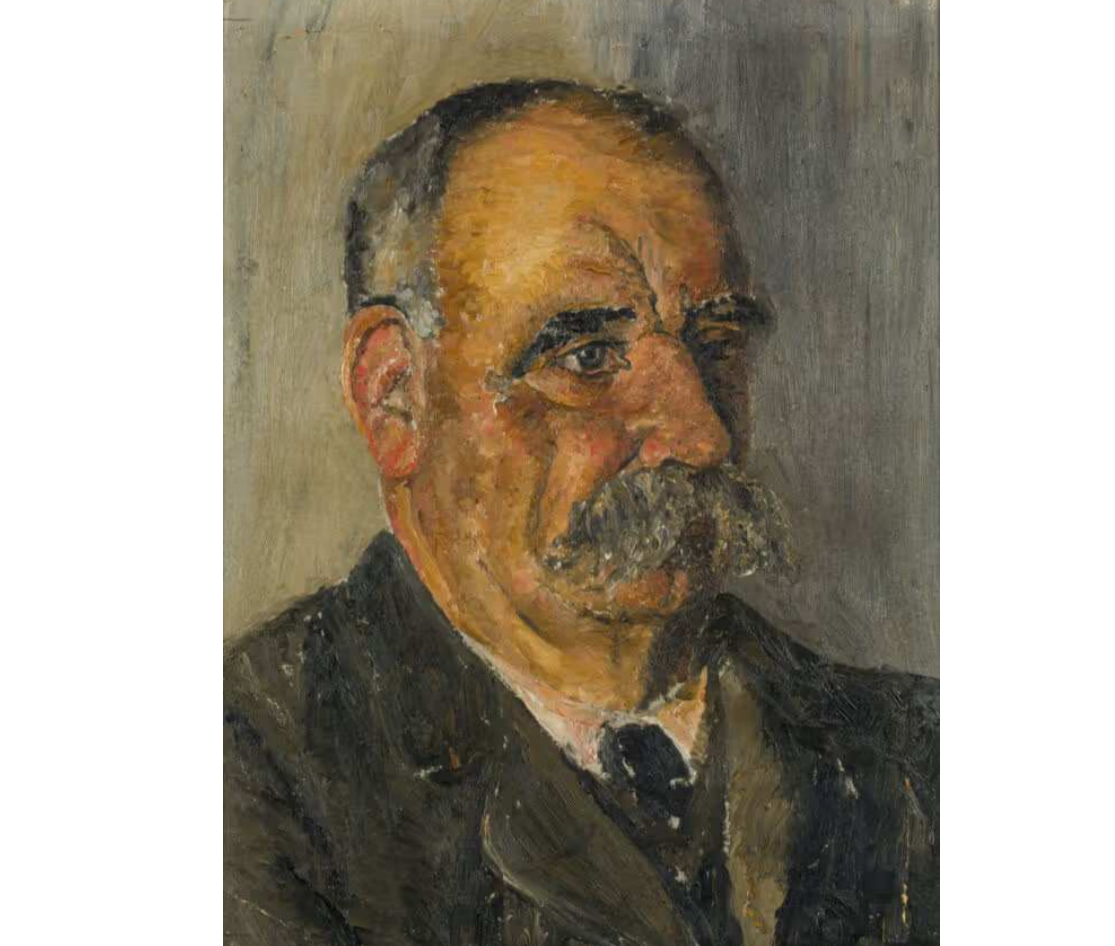

(<https://www.boisgirard-antonini.com/en/lot/jules-cavaillès-1901-1977-portrait-du-père-de-l-artiste-huile-sur-papier>)  
**JULES CAVAILLES (1901-1977) – Portrait du père de l'artiste – Huile sur papier...**  
(<https://www.boisgirard-antonini.com/en/lot/jules-cavaillès-1901-1977-portrait-du-père-de-l-artiste-huile-sur-papier/>)  
JULES CAVAILLES (1901-1977) Portrait du père de l'artiste Huile sur papier marouflé sur carton, petites déchirures et usures du papier Cachet « vente Succession Cavaillès » au dos 44 x 32 cm (à vue), encadrée

Estimate: 200 - 400 EUR  
Adjudication : 195 EUR (frais inclus)



(<https://www.boisgirard-antonini.com/en/lot/jules-cavaillès-1901-1977-portrait-de-jeanine-1930-huile-sur-toile-sign>)  
**JULES CAVAILLES (1901-1977) – Portrait de Jeanine, 1930 – Huile sur toile, sign...**  
(<https://www.boisgirard-antonini.com/en/lot/jules-cavaillès-1901-1977-portrait-de-jeanine-1930-huile-sur-toile-sign/>)  
JULES CAVAILLES (1901-1977) Portrait de Jeanine, 1930 Huile sur toile, signée et datée en haut à gauche, au dos : contresignée, cachet de la vente de la succession Cavaillès Exposition : Cavaillès, Musée Toulouse-Lautrec, Albi, 1982, no 2 de l'exposition Bibliographie : -Jules Cavaillès, peintre de la réalité poétique, Éditions Grand Sud, 2008, reproduit 46 [...]

Estimate: 500 - 800 EUR

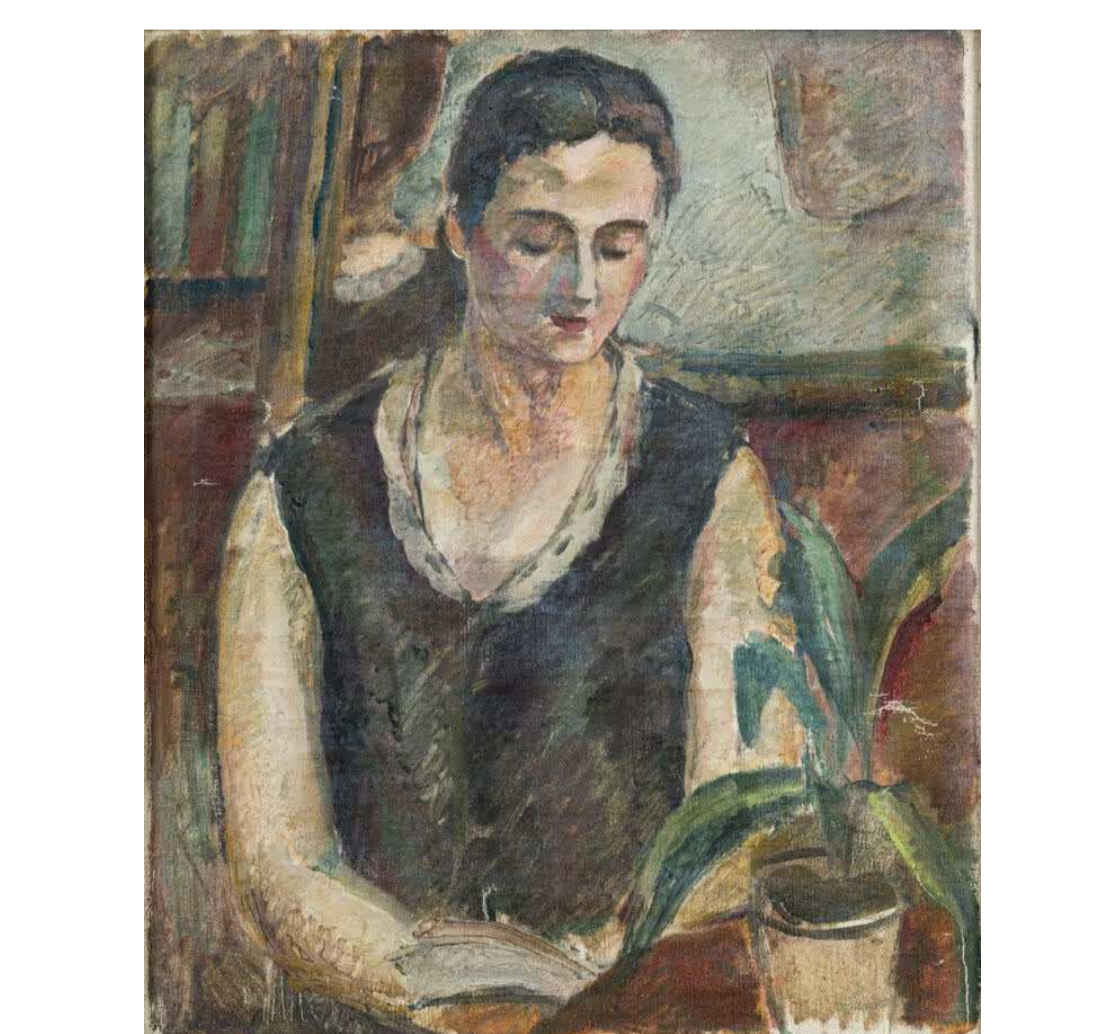

(<https://www.boisgirard-antonini.com/en/lot/jules-cavaillès-1901-1977-femme-lisant-portait-de-rose-cavaillès-huile>)  
**JULES CAVAILLES (1901-1977) – Femme lisant (Portait de Rose Cavaillès) – Huile...**  
(<https://www.boisgirard-antonini.com/en/lot/jules-cavaillès-1901-1977-femme-lisant-portait-de-rose-cavaillès-huile/>)  
JULES CAVAILLES (1901-1977) Femme lisant (Portait de Rose Cavaillès) Huile sur toile, au dos cachet de la vente de succession Jules Cavaillès, légères usures 46 x 38 cm

Estimate: 400 - 600 EUR  
Adjudication : 494 EUR (frais inclus)

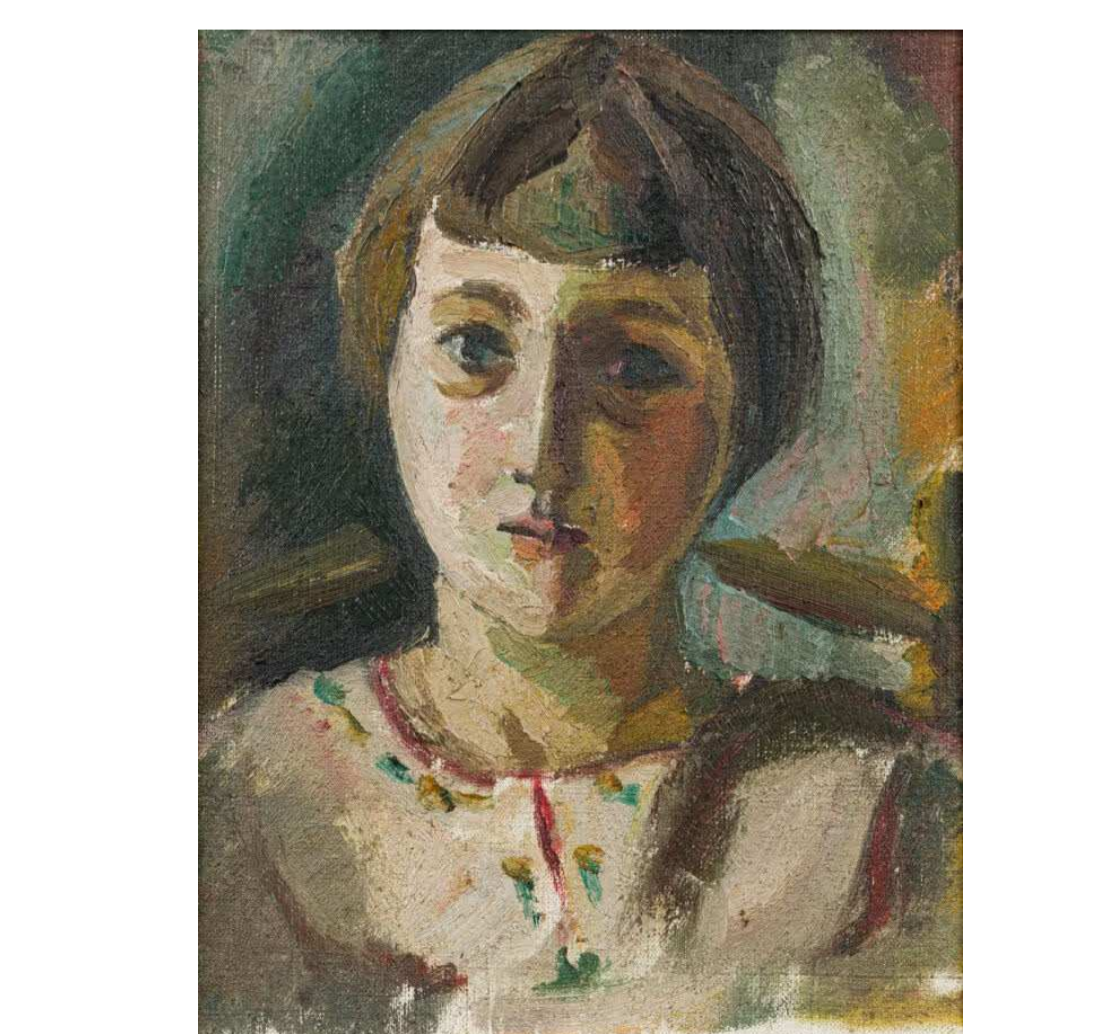

(<https://www.boisgirard-antonini.com/en/lot/jules-cavaillès-1901-1977-portrait-de-jeune-fille-touty-adolescente-hui>)  
**JULES CAVAILLES (1901-1977) – Portrait de jeune fille (Touty adolescente) – Hui...**  
(<https://www.boisgirard-antonini.com/en/lot/jules-cavaillès-1901-1977-portrait-de-jeune-fille-touty-adolescente-hui/>)  
JULES CAVAILLES (1901-1977) Portrait de jeune fille (Touty adolescente) Huile sur toile, au dos cachet de la vente de succession Jules Cavaillès 36 x 27 cm Provenance : Collection héritiers Cavaillès Bibliographie : Jules CAVAILLES « Peintre de la Réalité Poétique » éditions Grand Sud, 2008, reproduit.

Estimate: 400 - 600 EUR  
Adjudication : 455 EUR (frais inclus)



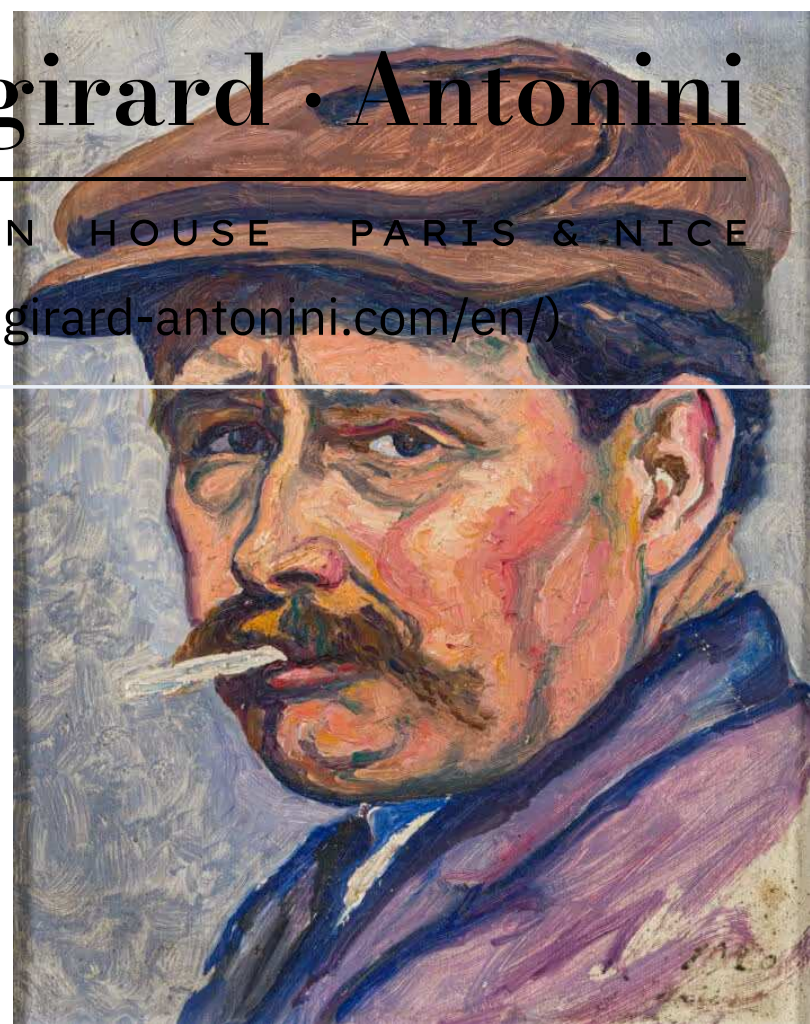

(https://www.boisgirard-antonini.com/en/lot/gustave-cariot-1872-1950-portrait-de-lartiste-a-48-ans-1920-huile-sur-toile-305)  
**GUSTAVE CARIOT (1872-1950) –** Portrait de l'artiste à 48 ans, 1920

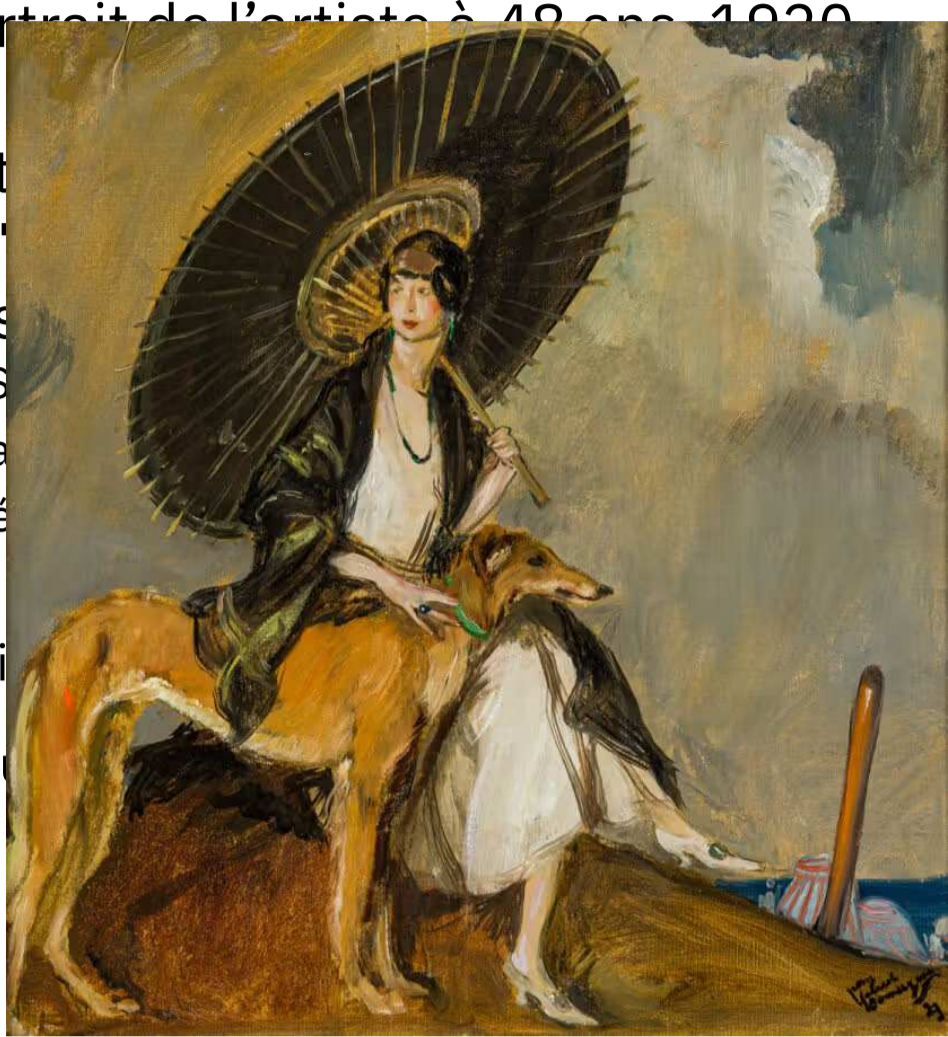

(https://www.boisgirard-antonini.com/en/lot/jean-gabriel-domergue-1899-1962-femme-a-lombrelle-et-au-levrier-1923-hu-308)  
**JEAN GABRIEL DOMERGUE (1899-1962) –** Femme à l'ombrelle et au lévrier, 1923 – Hu...

(https://www.boisgirard-antonini.com/en/lot/jean-gabriel-domergue-1899-1962-femme-a-lombrelle-et-au-levrier-1923-hu/) JEAN GABRIEL DOMERGUE (1899-1962) Femme à l'ombrelle et au lévrier, 1923 Huile sur toile, signée et datée 23 en bas à droite, petit repeint en haut à gauche 61,7 x 58 cm Provenance : famille de l'artiste Certificat de Mr Noé Willer

Estimate : 6000 - 7000 EUR

Adjudication : 10400 EUR (frais inclus)

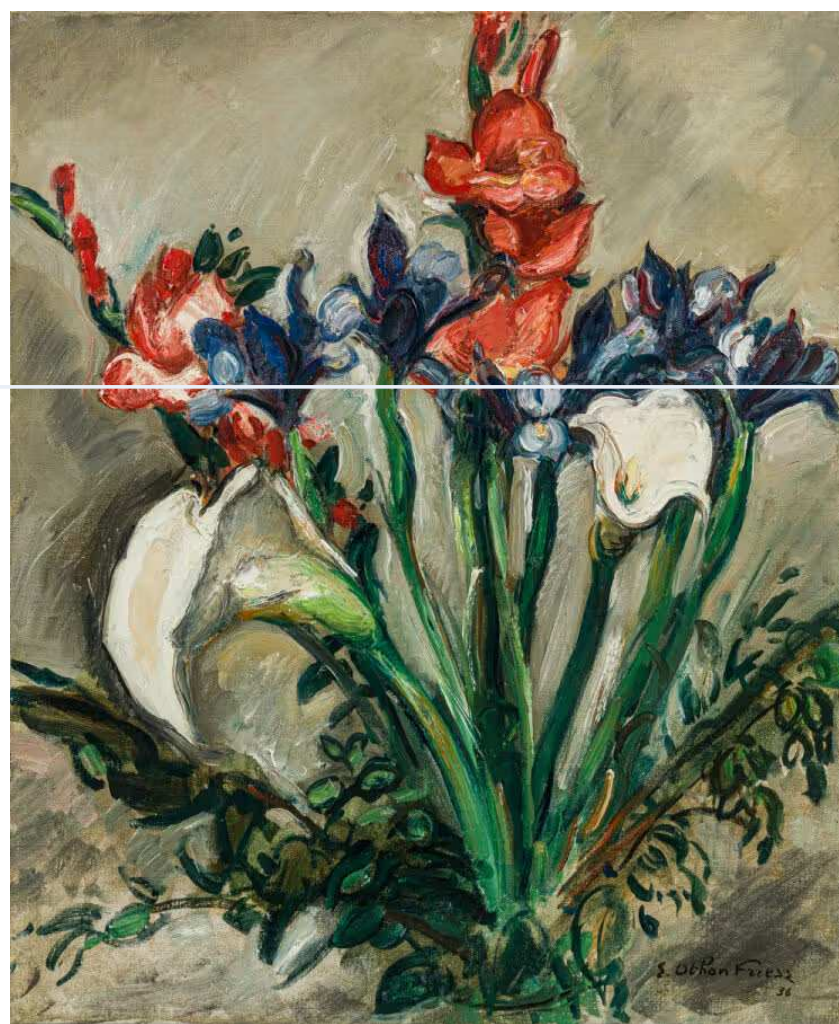

(https://www.boisgirard-antonini.com/en/lot/emile-othon-friesz-1879-1949-bouquet-de-fleurs-1936-huile-sur-toile-306)  
**EMILE OTHON FRIESZ (1879-1949) –** Bouquet de fleurs, 1936 – Huile sur

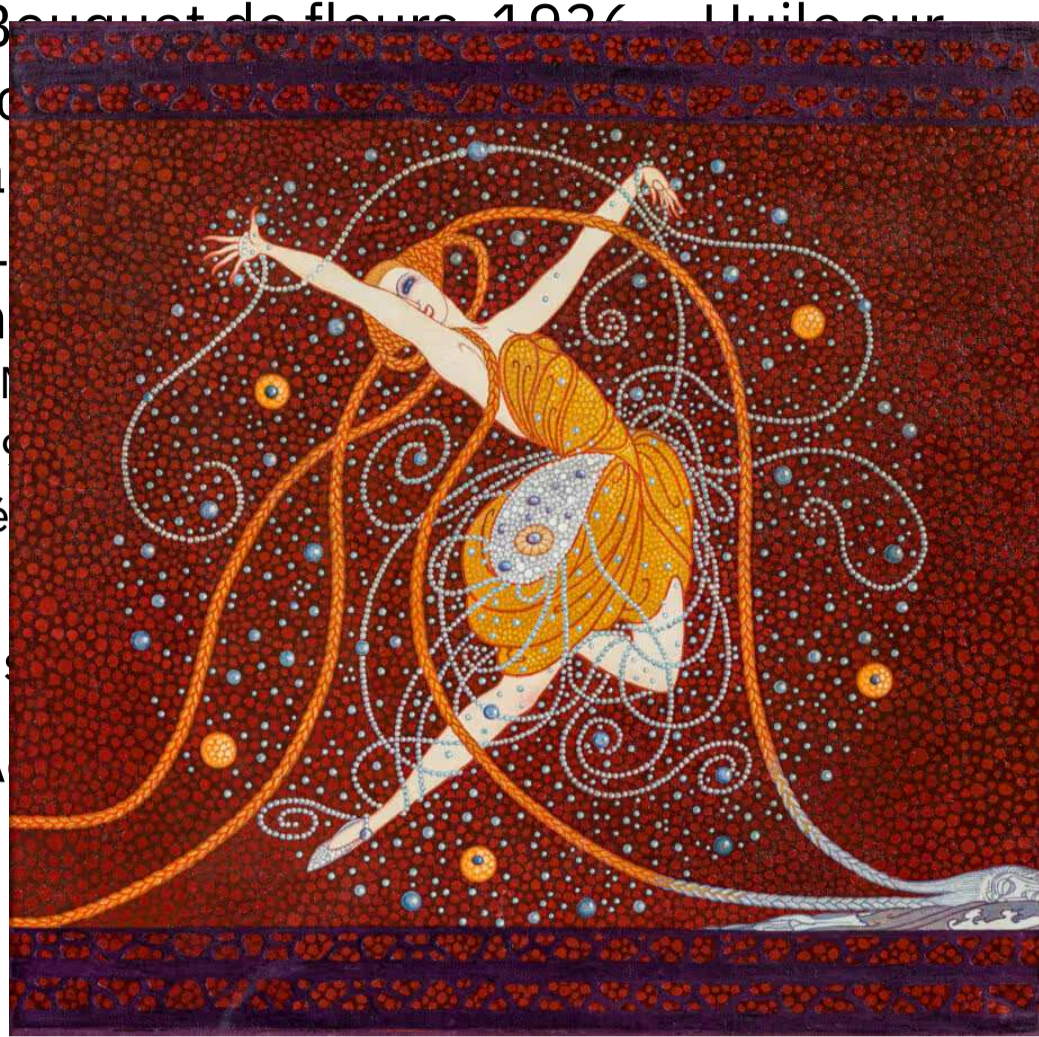

(https://www.boisgirard-antonini.com/en/lot/erte-1892-1990-romain-de-tirtoff-dit-danseuse-au-pollen-de-diamants-1923-huile-sur-toile-309)  
**ERTE (1892-1990) ROMAIN DE TIRTOFF DIT –** Danseuse au pollen de diamants – Huile...

(https://www.boisgirard-antonini.com/en/lot/erte-1892-1990-romain-de-tirtoff-dit-danseuse-au-pollen-de-diamants-huile/) ERTE (1892-1990) ROMAIN DE TIRTOFF DIT Danseuse au pollen de diamants Huile sur toile, cachet de la signature au dos sur la toile, petit repeint 50,5 x 51,5 cm A rapprocher d'une oeuvre similaire reproduite dans : ERTÉ. Fashion Désigner, Dover Publications, New York 1981, p. 31 (couverture du Harper's Bazar, janvier 1923)

Estimate: 3000 - 4000 EUR

Adjudication : 7800 EUR (frais inclus)

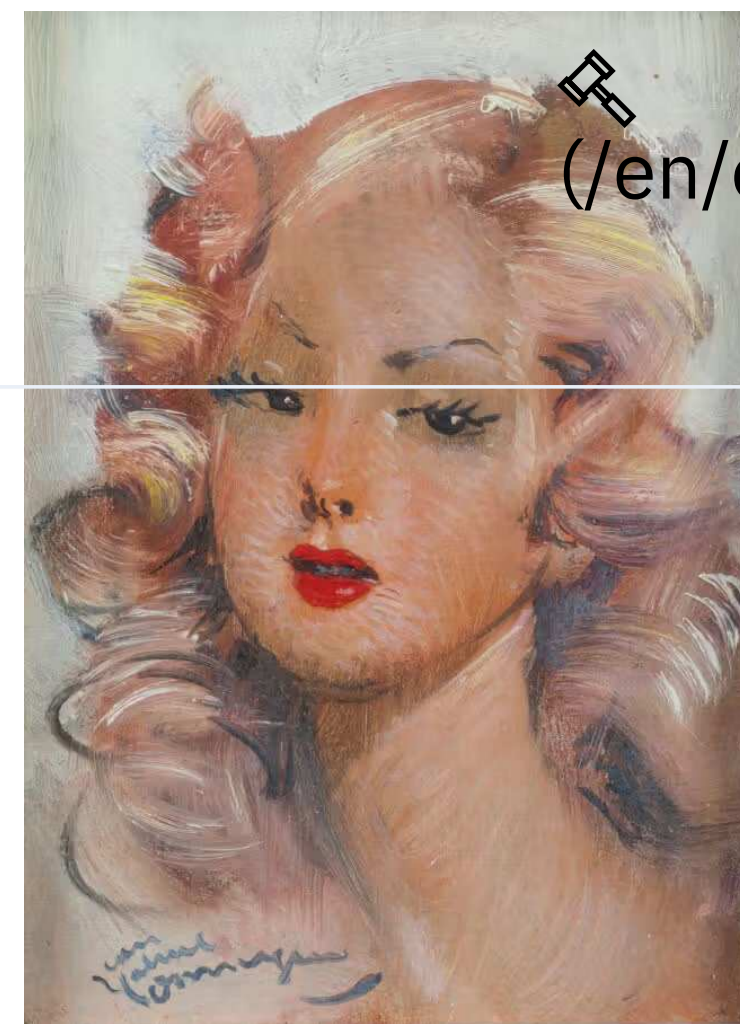

(https://www.boisgirard-antonini.com/en/lot/jean-gabriel-domergue-1899-1962-portrait-de-jeune-femme-nanita-1923-huile-sur-toile-307)  
**JEAN GABRIEL DOMERGUE (1899-1962) –** Portrait de jeune femme

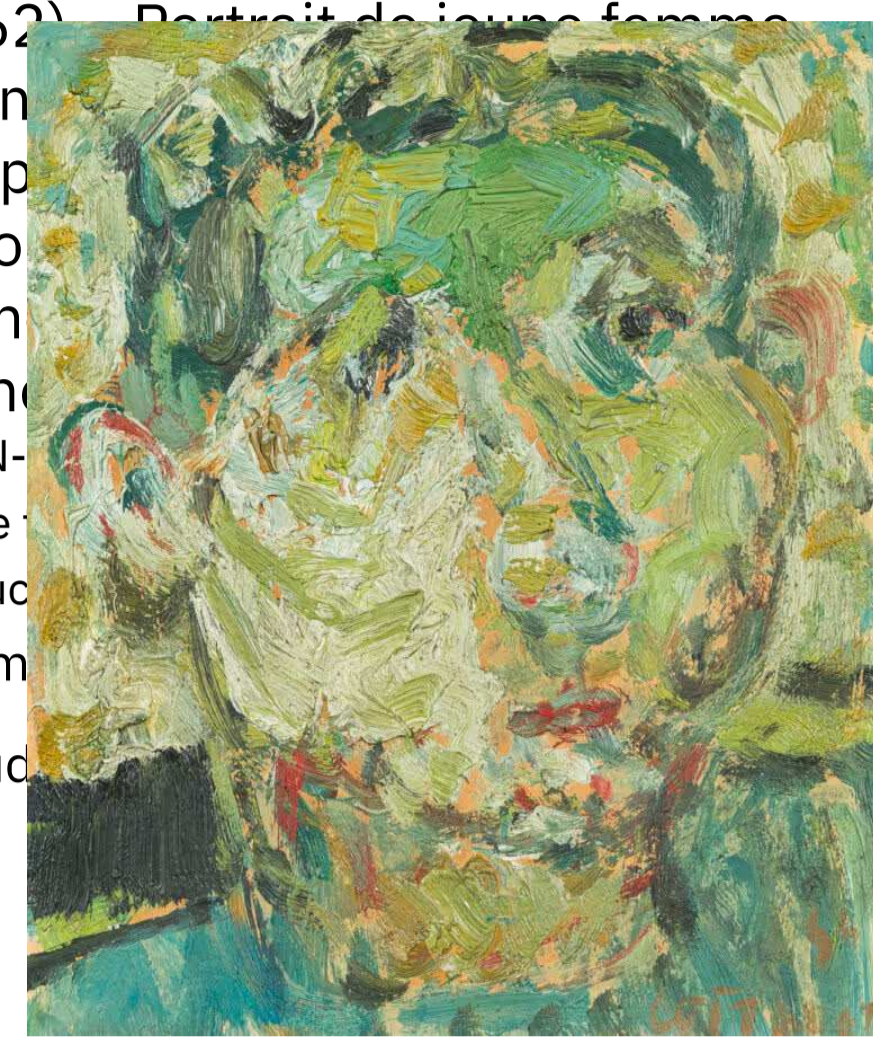

(https://www.boisgirard-antonini.com/en/lot/andre-cottavoz-1922-2012-autoportrait-1954-huile-sur-papier-maroufle-sur-310)  
**ANDRÉ COTTAVOZ (1922-2012) –** Autoportrait, 1954 – Huile sur papier marouflé sur... (https://www.boisgirard-antonini.com/en/lot/andre-cottavoz-1922-2012-autoportrait-1954-huile-sur-papier-maroufle-sur/)

ANDRÉ COTTAVOZ (1922-2012) Autoportrait, 1954 Huile sur papier marouflé sur toile, signée en bas à droite, annotée sur chassis, datée et titrée au dos 33 x 28 cm

Estimate: 300 - 400 EUR

Adjudication : 390 EUR (frais inclus)



(https://www.boisgirard-antonini.com/en/lot/andre-cottavoz-1922-2012-bouquet-darums-1970-huile-sur-toile-311)  
**ANDRÉ COTTAVOZ (1922-2012) –** Bouquet d'Arums, 1970, – Huile sur toile, signée e...

(https://www.boisgirard-antonini.com/en/lot/andre-cottavoz-1922-2012-bouquet-darums-1970-huile-sur-toile-signee-e/) ANDRÉ COTTAVOZ '1922-2012) Bouquet d'Arums, 1970, Huile sur toile, signée en bas à droite, contresignée, annotée « Szajkowicz » titrée et datée au dos, 65 x 54 cm

Estimate: 600 - 800 EUR

Adjudication : 2860 EUR (frais inclus)



(https://www.boisgirard-antonini.com/en/lot/andre-cottavoz-1922-2012-la-tombée-du-jour-1958-huile-sur-toile-312)  
**ANDRÉ COTTAVOZ (1922-2012) –** La tombée du jour, 1958 – Huile sur toile, signée e...

(https://www.boisgirard-antonini.com/en/lot/andre-cottavoz-1922-2012-la-tombée-du-jour-1958-huile-sur-toile-signee-e/) ANDRÉ COTTAVOZ (1922-2012) La tombée du jour, 1958 Huile sur toile, signée et datée en bas à droite, contresignée, datée et titrée au dos 27 x 46 cm

Estimate: 300 - 400 EUR

Adjudication : 650 EUR (frais inclus)



(https://www.boisgirard-antonini.com/en/lot/andre-cottavoz-1922-2012-portrait-dun-jeune-garcon-1961-huile-sur-toile-313)  
**ANDRÉ COTTAVOZ (1922-2012) –** Portrait d'un jeune garçon, 1961 – Huile sur toile... (https://www.boisgirard-antonini.com/en/lot/andre-cottavoz-1922-2012-portrait-dun-jeune-garcon-1961-huile-sur-toile/)

ANDRÉ COTTAVOZ (1922-2012) Portrait d'un jeune garçon, 1961 Huile sur toile, signée et datée en bas à droite 27 x 19,5 cm

Estimate: 200 - 400 EUR

Adjudication : 260 EUR (frais inclus)



(https://www.boisgirard-antonini.com/en/lot/camille-hilaire-1916-2004-portrait-du-marquis-de-cuevas-1956-huile-sur-toile-314)  
**CAMILLE HILAIRE (1916-2004) –** Portrait du marquis de Cuevas, 1956 – Huile sur... (https://www.boisgirard-antonini.com/en/lot/camille-hilaire-1916-2004-portrait-du-marquis-de-cuevas-1956-huile-sur/)

CAMILLE HILAIRE (1916-2004) Portrait du marquis de Cuevas, 1956 Huile sur toile, signée en bas à droite, contresignée, titrée et datée au dos 46 x 38 cm

Estimate: 600 - 1000 EUR

Adjudication : 4940 EUR (frais inclus)

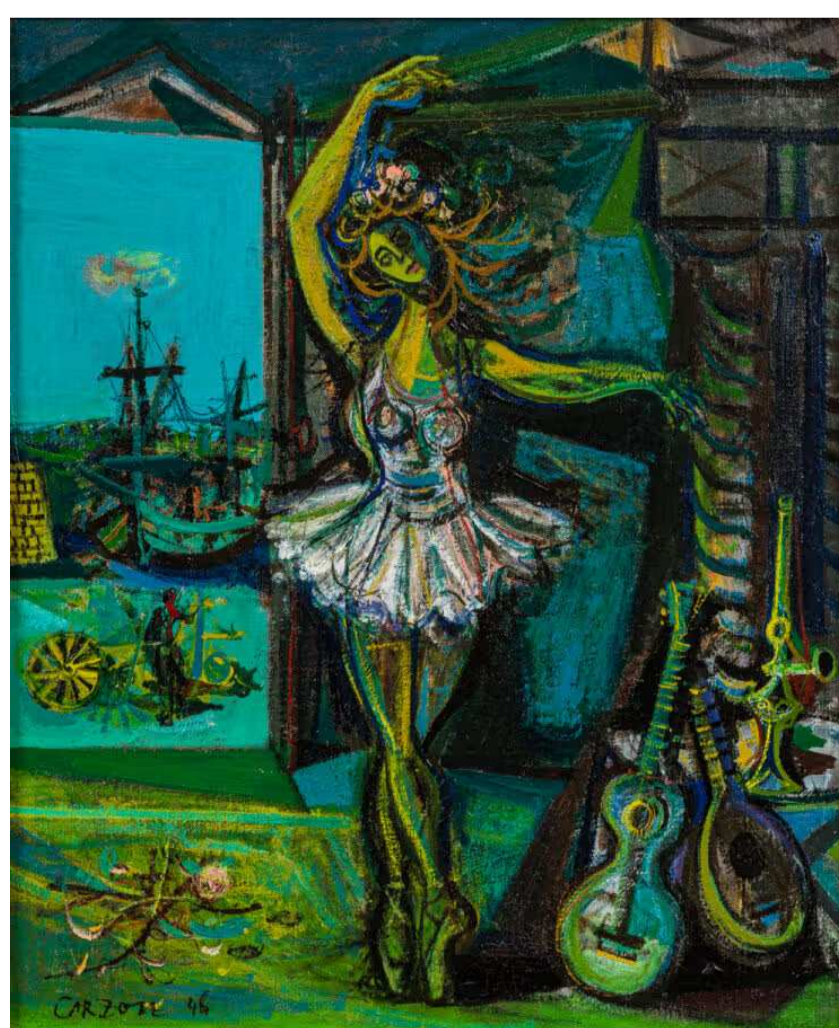

(https://www.boisgirard-antonini.com/en/lot/jean-carzou-1907-2000-la-ballerine-1946-huile-sur-toile-signee-et-date-315)  
**JEAN CARZOU (1907-2000) –** La ballerine, 1946 – Huile sur toile, signée et datée... (https://www.boisgirard-antonini.com/en/lot/jean-carzou-1907-2000-la-ballerine-1946-huile-sur-toile-signee-et-date/)

JEAN CARZOU (1907-2000) La ballerine, 1946 Huile sur toile, signée et datée en bas à gauche 46 x 38 cm

Estimate: 1000 - 1500 EUR

Adjudication : 4550 EUR (frais inclus)

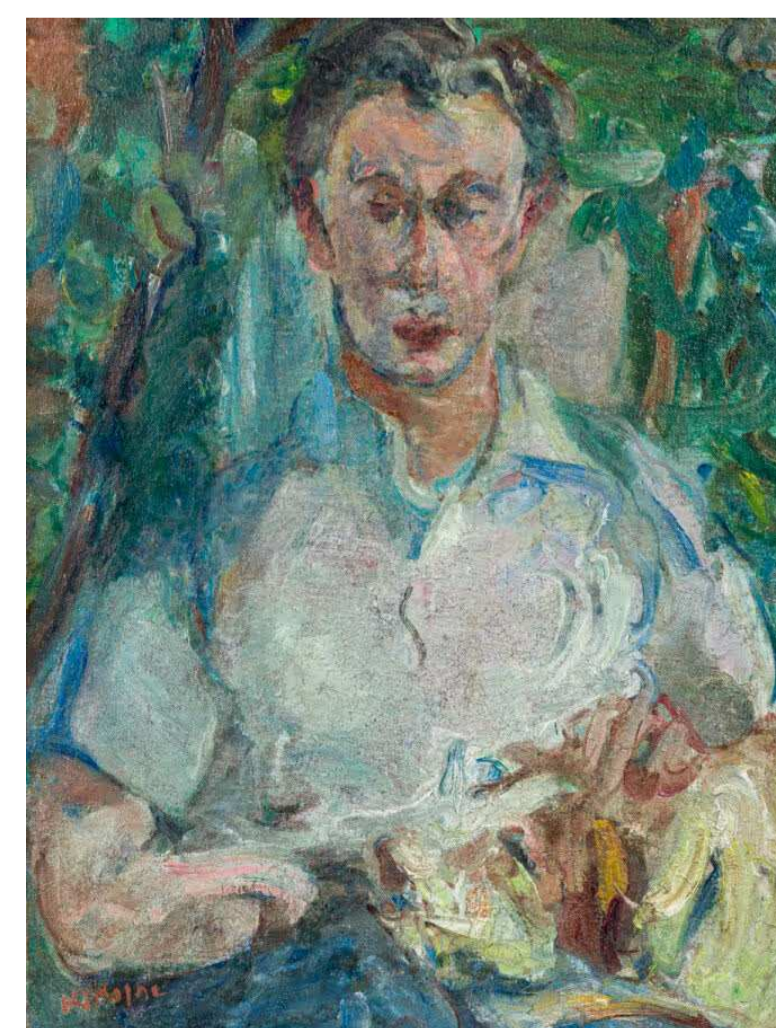

(https://www.boisgirard-antonini.com/en/lot/michel-kikoine-1892-1968-autoportrait-huile-sur-toile-signee-en-bas-a-gauche-316)  
**MICHEL KIKOINE (1892-1968) –** Autoportrait – Huile sur toile, signée en bas à ga... (https://www.boisgirard-antonini.com/en/lot/michel-kikoine-1892-1968-autoportrait-huile-sur-toile-signee-en-bas-a-ga/)

MICHEL KIKOINE (1892-1968) Autoportrait Huile sur toile, signée en bas à gauche, titrée au dos, rentoilée, repeint 53,5 x 41,5 cm Reproduit dans le catalogue raisonné de Kikoine :Edouard Roditti, Mendel Mann, Jacques Kikoine, KIKOINE, Piazza, Paris, 1973, p. 310, no 476

Estimate: 1000 - 1500 EUR

Adjudication : 1560 EUR (frais inclus)



(<https://www.boisgirard-antonini.com/en/lot/gabriel-dauchot-1927-2003-le-peintre-dans-son-atelier-huile-sur-toile-une-signee-en-bas-a-droite-27-x-22-cm>)  
**GABRIEL DAUCHOT (1927-2003) – Le peintre dans son atelier – Huile sur toile, signée en bas à droite 27 x 22 cm**  
Estimate: 100 - 200 EUR  
Adjudication : 195 EUR (frais inclus)

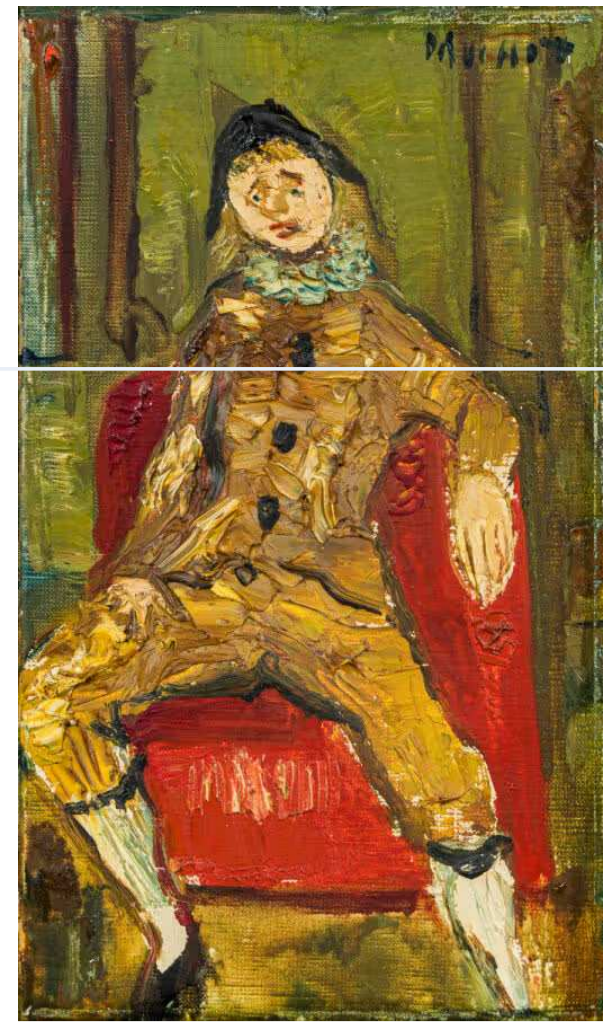

(<https://www.boisgirard-antonini.com/en/lot/jean-dauchot-1927-2003-clowns-deux-huiles-sur-toile-une-signee-en-bas-a-gauche-et-lautre-en-haut-a-droite-18-x-14-cm-et-27-x-16-cm>)  
**JEAN DAUCHOT (1927-2003) – Clowns – Deux huiles sur toile, une signée en bas à gauche et l'autre en haut à droite 18 x 14 cm et 27 x 16 cm**  
Estimate: 100 - 200 EUR  
Adjudication : 195 EUR (frais inclus)



(<https://www.boisgirard-antonini.com/en/lot/marek-halter-1936-assemblee-de-personnages-huile-sur-carton-signee-en-bas-a-gauche-26,5-x-27,5-cm>)  
**MAREK HALTER (1936-) – Assemblée de personnages – Huile sur carton, signée en bas à gauche 26,5 x 27,5 cm**  
Estimate: 100 - 200 EUR  
Adjudication : 195 EUR (frais inclus)



(<https://www.boisgirard-antonini.com/en/lot/marek-halter-1936-paysage-disrael-huile-sur-toile-signee-en-bas-a-gauche-38-x-46-cm>)  
**MAREK HALTER (1936-) – Paysage d'Israël – Huile sur toile, signée en bas à gauche 38 x 46 cm**  
Estimate: 100 - 200 EUR  
Adjudication : 650 EUR (frais inclus)



(<https://www.boisgirard-antonini.com/en/lot/marek-halter-1936-paysage-de-maghreb-huile-sur-toile-signee-en-bas-a-droite-116-x-80-cm>)  
**MAREK HALTER (1936-) – Paysage de Maghreb – Huile sur toile, signée en bas à droite 116 x 80 cm**  
Estimate: 150 - 200 EUR  
Adjudication : 195 EUR (frais inclus)

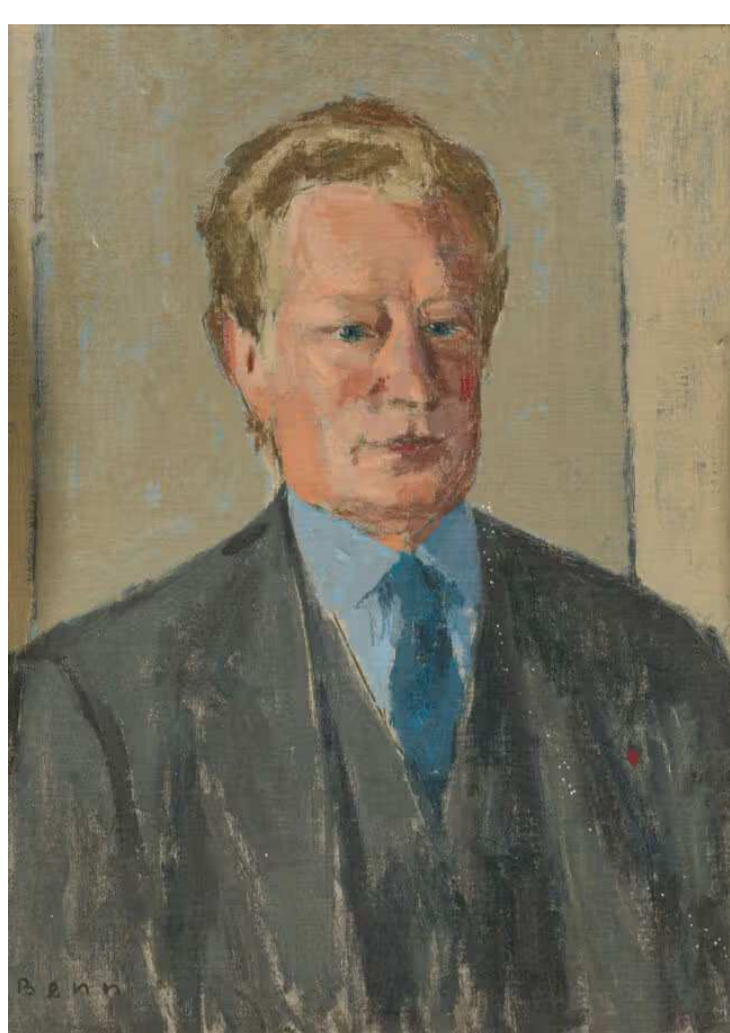

(<https://www.boisgirard-antonini.com/en/lot/benn-1905-1989-portrait-presume-de-maurice-druon-huile-sur-carton-signee-en-bas-a-gauche-60,5-x-46-cm>)  
**BENN (1905-1989) – Portrait présumé de Maurice Druon – Huile sur carton, signée en bas à gauche, au dos étiquette de la vente Succession Druon chez Million – Robert, carton gondolé 60,5 x 46 cm**  
Estimate: 100 - 200 EUR  
Adjudication : 130 EUR (frais inclus)

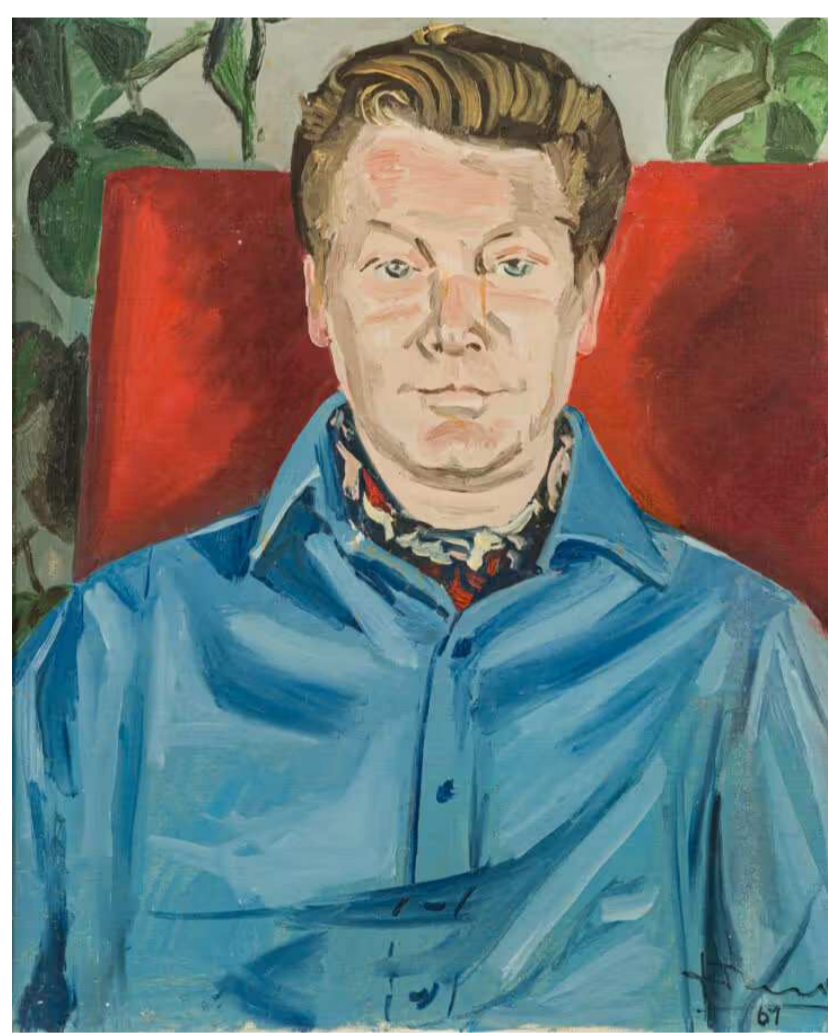

(<https://www.boisgirard-antonini.com/en/lot/ecole-du-xxeme-siecle-portrait-de-maurice-druon-1961-huile-sur-toile-signee-et-datee-en-bas-a-droite-61-x-50-cm>)  
**ÉCOLE DU XXÈME SIÈCLE – Portrait de Maurice Druon, 1961 – Huile sur toile, signée et datée en bas à droite, au dos : étiquette de la succession Maurice Druon, Millon -Robert 61 x 50 cm On joint : TALY-BRICE (1945-) Portrait de Maurice Druon en habit d'académicien Crayon sur papier, signée en bas à droite, étiquette [...]**  
Estimate: 100 - 200 EUR



(<https://www.boisgirard-antonini.com/en/lot/drian-1885-1961-adrien-etienne-dit-nature-morte-a-la-tasse-de-the-et-au-bouquet-de-fleurs-huile-sur-toile-signee-en-bas-a-gauche-50-x-61-cm>)  
**ADRIEN (1885-1961) ADRIEN – ETIENNE DIT – Nature morte à la tasse de thé et – au... (huile sur toile, signée en bas à gauche, petits repeints et craquelures 50 x 61 cm**  
Estimate: 300 - 400 EUR  
Adjudication : 780 EUR (frais inclus)

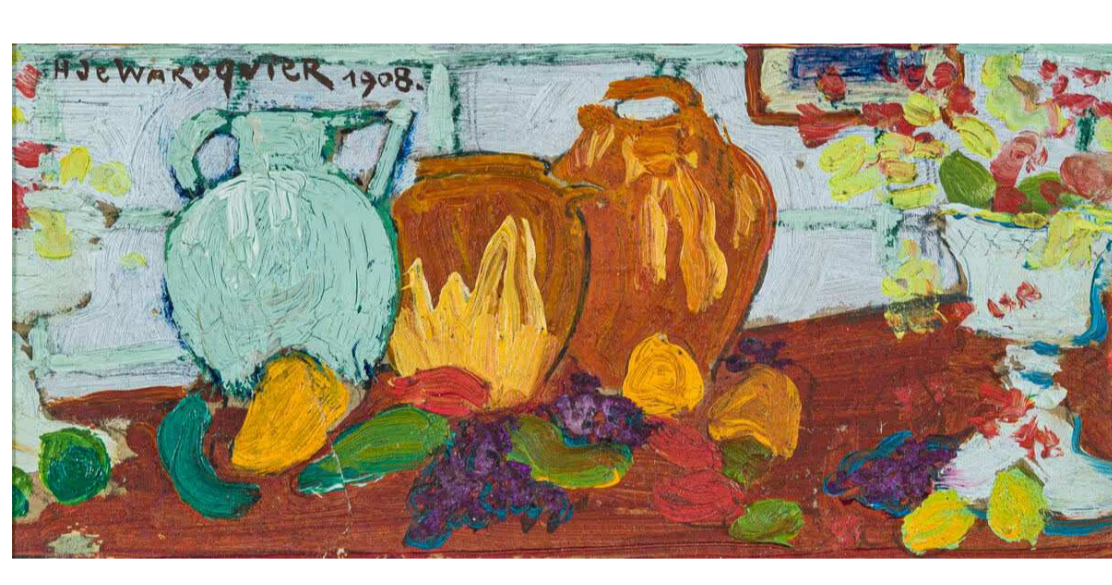

(<https://www.boisgirard-antonini.com/en/lot/henry-de-warquier-1881-1970-pots-et-objets-huile-sur-papier-maroufle-sur-carton-signee-et-datee-en-haut-a-gauche-7,5-x-16,2-cm>)  
**HENRY DE WAROQUIER (1881-1970) – Pots et fruits, 1908 – Huile sur papier marouflé sur carton, signée et datée en haut à gauche, étiquette au dos 7,5 x 16,2 cm (à vue), encadrée**  
Estimate: 100 - 200 EUR  
Adjudication : 585 EUR (frais inclus)

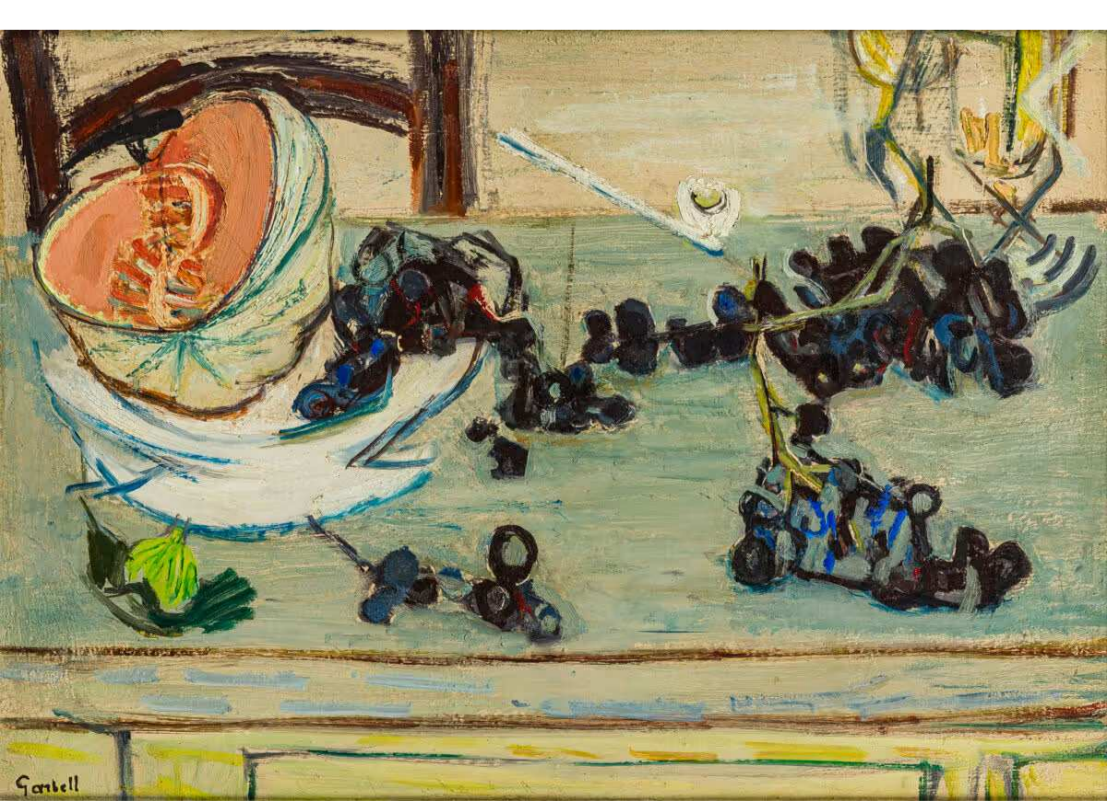

(<https://www.boisgirard-antonini.com/en/lot/alexandre-garbell-1903-1970-nature-morte-au-melon-et-a-la-pipe-huile-sur-toile-signee-en-bas-a-droite-27-x-33-cm>)  
**ALEXANDRE GARBELL (1903-1970) – Nature morte au melon et à la pipe – Huile sur toile, signée en bas à droite 27 x 33 cm**



(<https://www.boisgirard-antonini.com/en/lot/andre-marchand-1907-1997-fruits-et-objets-huile-sur-toile-signee-en-bas-a-droite-27-x-33-cm>)  
**ANDRÉ MARCHAND (1907-1997) – Fruits et objets – Huile sur toile, signée en bas à droite 27 x 33 cm**



(<https://www.boisgirard-antonini.com/en/lot/andre-marchand-1907-1997-nature-morte-aux-fruits-huile-sur-toile-signee-en-bas-a-droite-27-x-33-cm>)  
**ANDRÉ MARCHAND (1907-1997) – Nature morte aux fruits – Huile sur toile, signée en bas à droite 27 x 33 cm**



antonini.com/en/lot/alexandre-garbell-1903-1970-nature-morte-au-melon-et-a-la-pipe-huile-sur-toile... (https://www.boisgirard-antonini.com/en/)

antonini.com/en/lot/andre-marchand-1907-1997-fruit-et-objet-huile-sur-toile-signee-en-bas-a/) ANDRÉ MARCHAND (1907-1997) Fruits et objets Huile sur toile, signée en bas à droite, contresignée et titrée au dos 81 x 65 cm

antonini.com/en/lot/andre-marchand-1907-1997-nature-morte-aux-fruits-huile-sur-toile-signee/) (en/ordres-d-achat/) ANDRÉ MARCHAND (1907-1997) Nature morte aux fruits Huile sur toile, signée en bas à droite, petits repeints et craquelures, restauration visible au dos 46 x 55 cm

Future sale

Results

Specialties

News Buy, Sell

Contact

Online payment



(https://www.boisgirard-antonini.com/en/lot/claude-venard-1913-1999-nature-morte-au-verre-et-fruits-huile-sur-toile,... (https://www.boisgirard-antonini.com/en/lot/claude-venard-1913-1999-nature-morte-au-verre-et-fruits-huile-sur-toile/) CLAUDE VENARD (1913-1999) Nature morte au verre et fruits Huile sur toile, signée en bas gauche 38 x 46 cm

Estimation : 1500 - 3000 EUR

Adjudication : 7150 EUR (frais inclus)



(https://www.boisgirard-antonini.com/en/lot/claude-venard-1913-1999-le-fruit-noir-huile-et-technique-mixte-sur-toile,... (https://www.boisgirard-antonini.com/en/lot/claude-venard-1913-1999-le-fruit-noir-huile-et-technique-mixte-sur-toile/) CLAUDE VENARD (1913-1999) Le fruit noir Huile et technique mixte sur toile, monogrammé en bas à gauche, signé au dos, étiquette de la galerie Felix Vercel à Paris 22 x 27 cm

Estimate: 400 - 600 EUR

Adjudication : 3250 EUR (frais inclus)



(https://www.boisgirard-antonini.com/en/lot/jacques-yankel-1920-2020-interieur-a-la-chaise-rouge-et-bouquet-de-fleurs... (https://www.boisgirard-antonini.com/en/lot/jacques-yankel-1920-2020-interieur-a-la-chaise-rouge-et-bouquet-de-fleurs/) JACQUES YANKEL (1920-2020) Intérieur à la chaise rouge et bouquet de fleurs. Huile sur papier maroufflé sur toile, signée en bas à droite 40 x 48 cm

Estimate: 100 - 200 EUR

Adjudication : 520 EUR (frais inclus)

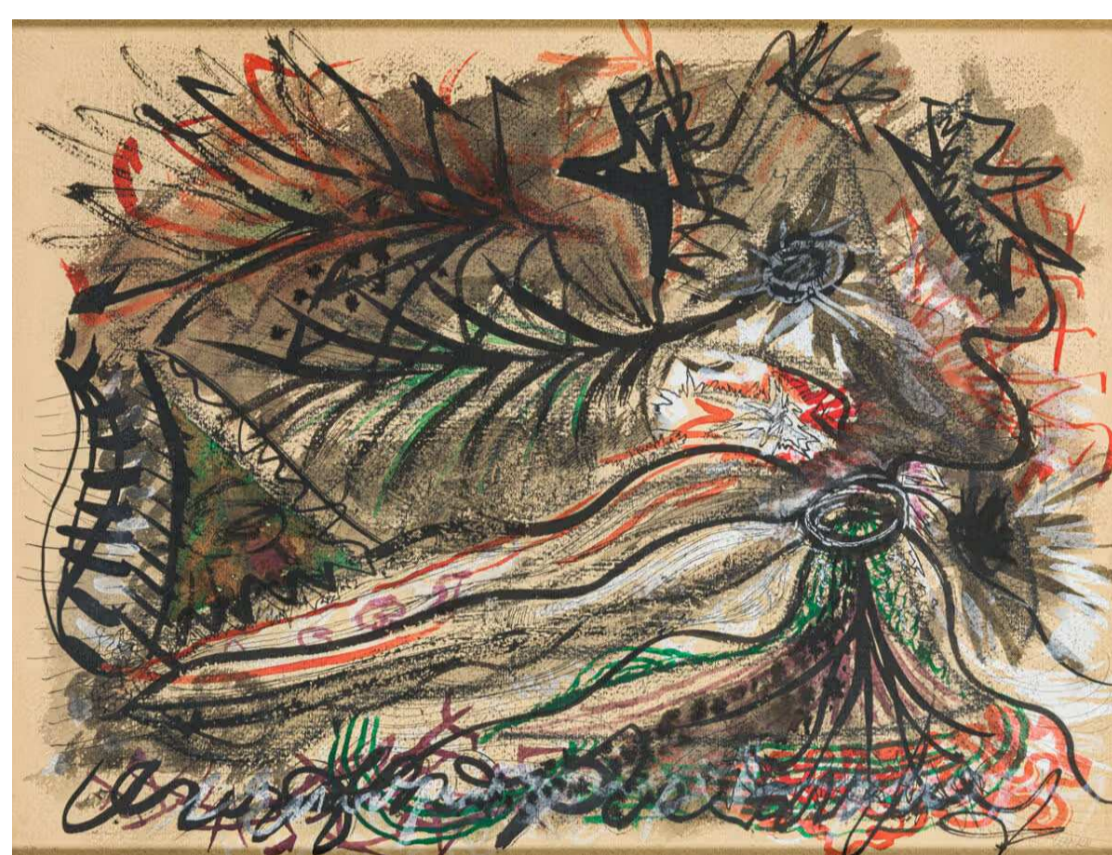

(https://www.boisgirard-antonini.com/en/lot/jacques-germain-1915-2001-composition-florale-technique-mixte-sur-papier... (https://www.boisgirard-antonini.com/en/lot/jacques-germain-1915-2001-composition-florale-technique-mixte-sur-papier/) JACQUES GERMAIN (1915-2001) Composition florale Technique mixte sur papier beige, signée en bas à droite 22,5 x 29,5 cm (à vue), encadrée

Estimate: 150 - 200 EUR

Adjudication : 195 EUR (frais inclus)



(https://www.boisgirard-antonini.com/en/lot/jacques-yankel-1920-2020-composition-huile-sur-toile-signee-en-hebreu-et... (https://www.boisgirard-antonini.com/en/lot/jacques-yankel-1920-2020-composition-huile-sur-toile-signee-en-hebreu-et/) JACQUES YANKEL (1920-2020) Composition Huile sur toile, signée en hébreu et en latin en bas à droite, située New York au dos, infimes manques de peinture 130 x 97 cm

Estimate: 200 - 400 EUR

Adjudication : 650 EUR (frais inclus)

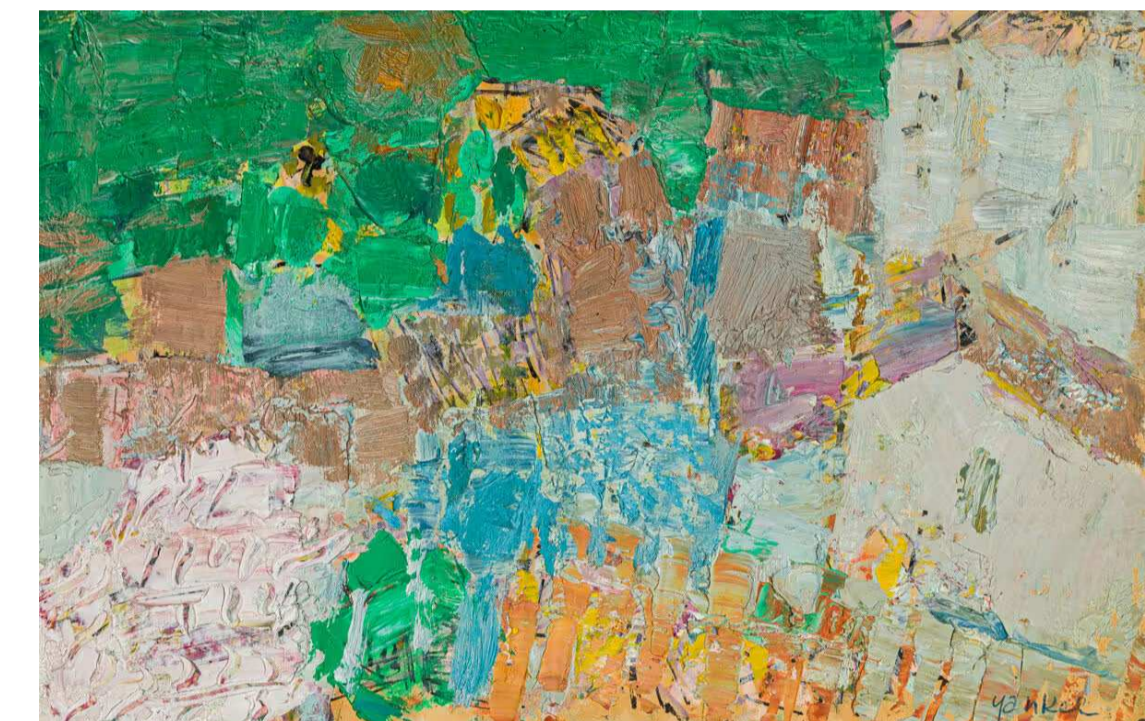

(https://www.boisgirard-antonini.com/en/lot/jacques-yankel-1920-2020-paysage-huile-sur-panneau-signee-en-bas-a-droit... (https://www.boisgirard-antonini.com/en/lot/jacques-yankel-1920-2020-paysage-huile-sur-panneau-signee-en-bas-a-droit/) JACQUES YANKEL (1920-2020) Paysage Huile sur panneau, signée en bas à droite, et trace de signature en haut à droite 28 x 42 cm

Estimate: 100 - 200 EUR

Adjudication : 260 EUR (frais inclus)



(https://www.boisgirard-antonini.com/en/lot/jacques-yankel-1920-2020-chateau-tholet-huile-sur-toile-marouflee-sur-iso... (https://www.boisgirard-antonini.com/en/lot/jacques-yankel-1920-2020-chateau-tholet-huile-sur-toile-marouflee-sur-iso/) JACQUES YANKEL (1920-2020) Château Tholet Huile sur toile maroufflée sur isorel, signée en bas à droite, étiquette au dos : Galerie Romanet à Paris 25 x 108 cm

Estimate: 200 - 300 EUR

Adjudication : 260 EUR (frais inclus)



(https://www.boisgirard-antonini.com/en/lot/jacques-yankel-1920-2020-paysage-urbain-technique-mixte-sur-papier-contre... (https://www.boisgirard-antonini.com/en/lot/jacques-yankel-1920-2020-paysage-urbain-technique-mixte-sur-papier-contre/) JACQUES YANKEL (1920-2020) Paysage urbain Technique mixte sur papier contrecollé sur panneau, signée en bas à droite, pliure médiane 45 x 123,5 cm (à vue), encadrée

Estimate: 100 - 200 EUR

Adjudication : 260 EUR (frais inclus)



(https://www.boisgirard-antonini.com/en/lot/gustave-bolin-1920-1999-composition-1962-huile-sur-toile-signee-et-date... (https://www.boisgirard-antonini.com/en/lot/gustave-bolin-1920-1999-composition-1962-huile-sur-toile-signee-et-date/) GUSTAVE BOLIN (1920-1999) Composition, 1962 – Huile sur toile, signée et datée... (https://www.boisgirard-antonini.com/en/lot/gustave-bolin-1920-1999-composition-1962-huile-sur-toile-signee-et-date/) GUSTAVE BOLIN (1920-1999) Composition, 1962 Huile sur toile, signée et datée en bas à gauche, étiquette de la Galerie Kriegel, Paris, au dos 72,5 x 92 cm

Estimate: 1000 - 1500 EUR

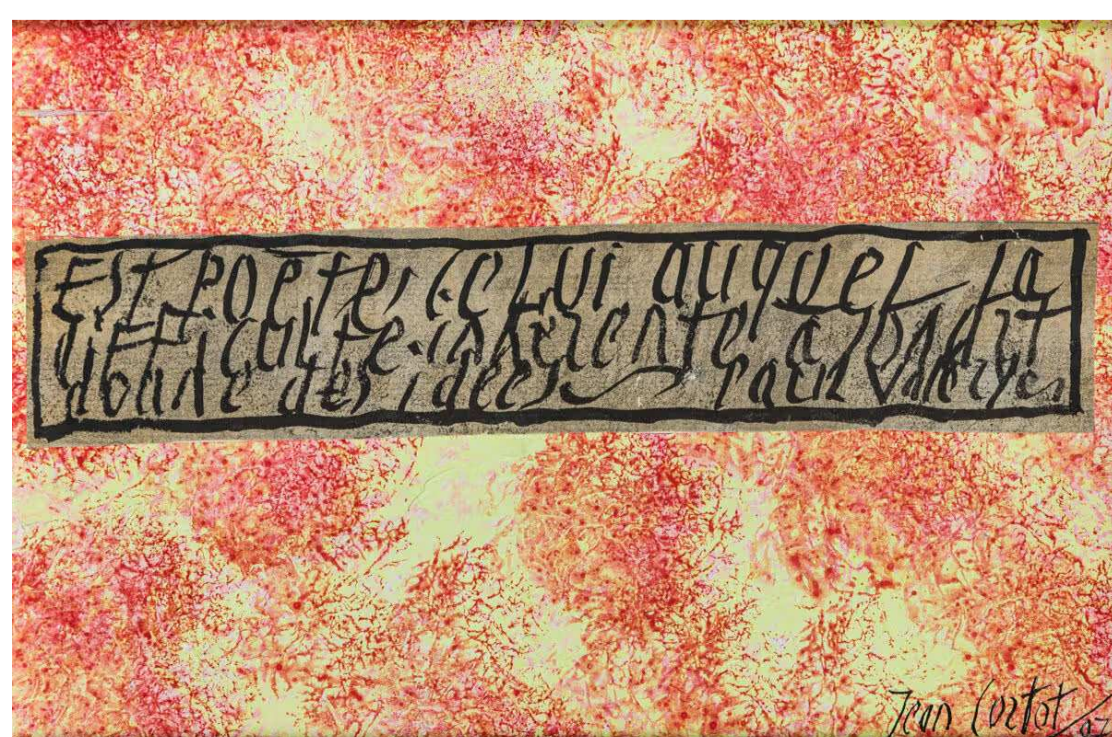

(https://www.boisgirard-antonini.com/en/lot/jean-cortot-1925-2018-... (https://www.boisgirard-antonini.com/en/lot/jean-cortot-1925-2018-...)

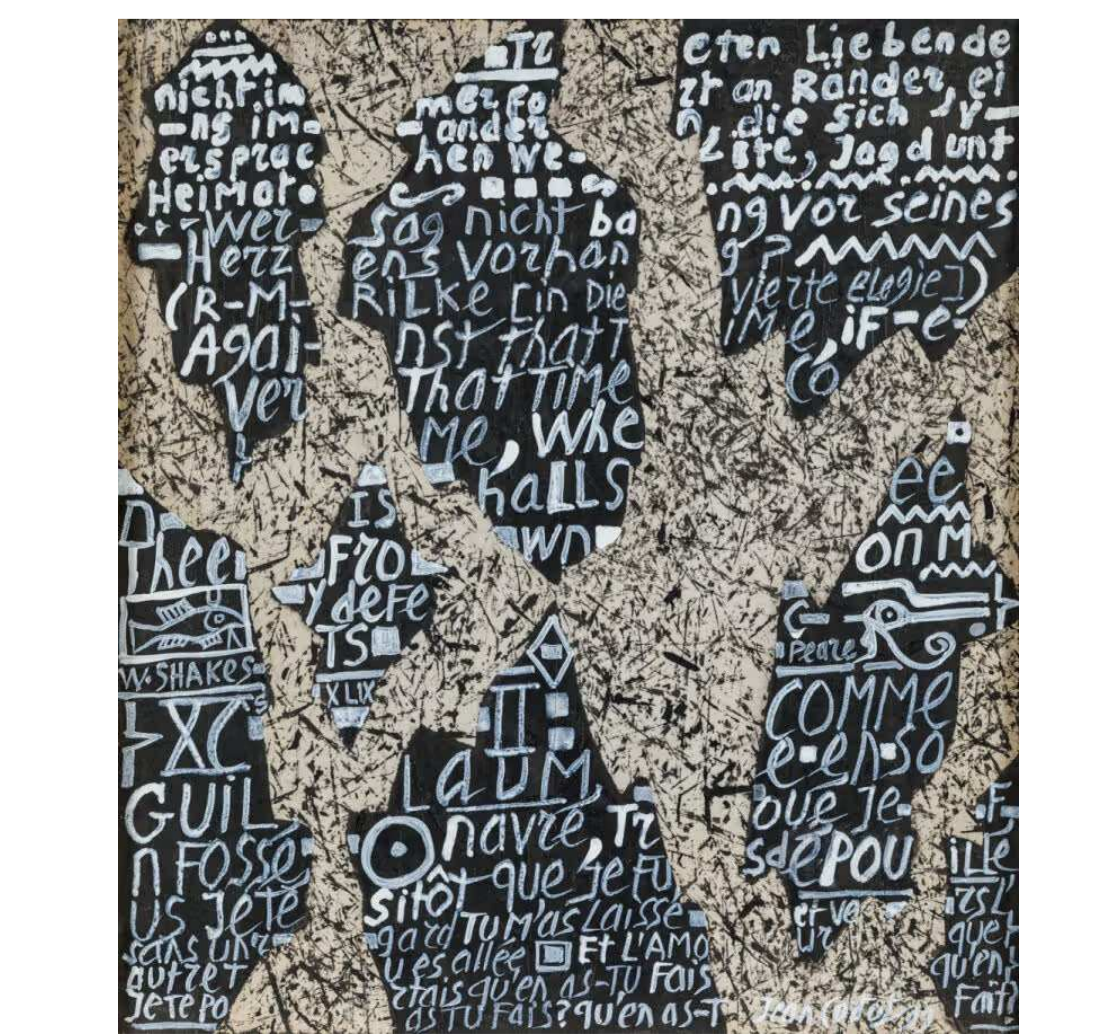

(https://www.boisgirard-antonini.com/en/lot/jean-cortot-1925-2018-... (https://www.boisgirard-antonini.com/en/lot/jean-cortot-1925-2018-...)

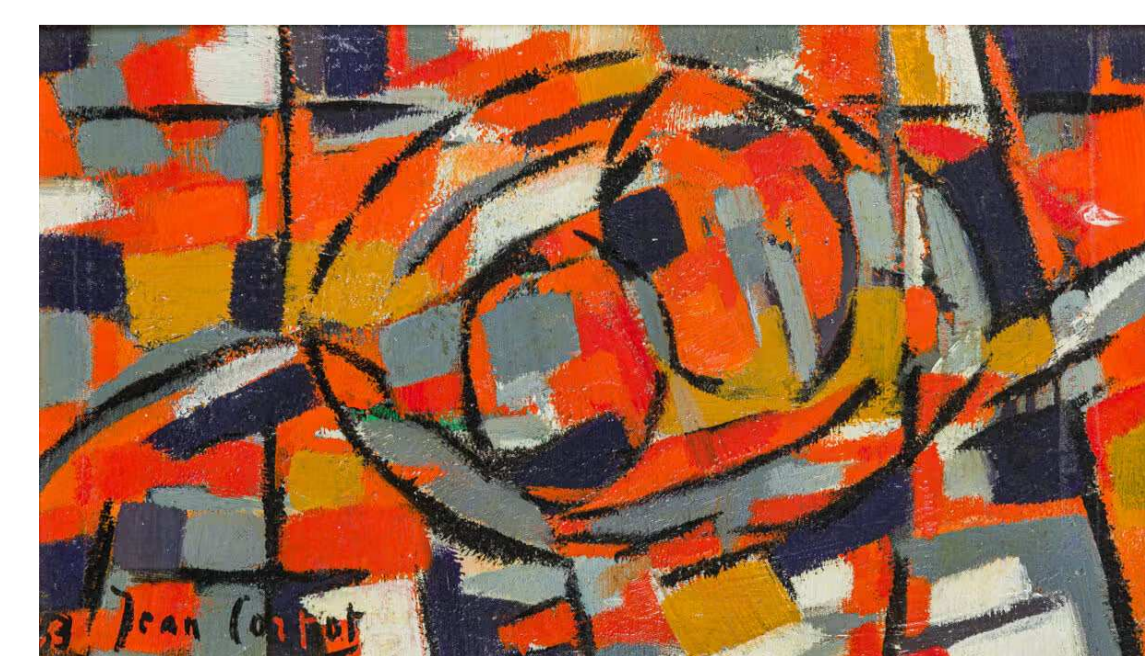

(https://www.boisgirard-antonini.com/en/lot/jean-cortot-1925-2018-... (https://www.boisgirard-antonini.com/en/lot/jean-cortot-1925-2018-...)



AUCTION (https://www.boisgirard-antonini.com/en/vente/collection-de-m-stern/)

**JEAN CORTOT (1925-2018) – Est poète, 1997 – Technique mixte sur papier, (avec le texte de Paul Valéry), signée et datée en bas à droite, numérotée 136 (?) 13,5 x 20 cm (à vue), encadrée**  
Estimate: 100 - 200 EUR  
Adjudication : 585 EUR (frais inclus)



(https://www.boisgirard-antonini.com/en/lot/jean-cortot-1925-2018-est-poete-1997-technique-mixte-sur-papier-avec-l-1/)  
**JEAN CORTOT (1925-2018) Est poète, 1997 Technique mixte sur papier, (avec le texte de Paul Valéry), signée et datée en bas à droite, numérotée 136 (?) 13,5 x 20 cm (à vue), encadrée**  
Estimate: 100 - 200 EUR  
Adjudication : 585 EUR (frais inclus)

Estimate: 400 - 600 EUR  
Adjudication : 1560 EUR (frais inclus)

**JEAN CORTOT (1925-2018) – Quatrième élégie de Rilke, 1999 – Acrylique et techniq... (https://www.boisgirard-antonini.com/en/lot/jean-cortot-1925-2018-quatrieme-elegie-de-rilke-1999-acrylique-et-techniq/)**  
Jean CORTOT 1925-2018) Quatrième élégie de Rilke, 1999 Acrylique et technique mixte sur papier maroufflé sur toile, signé en bas à droite, contresigné, titré, (en allemand) et daté au dos 29 x 25,5 cm  
Estimate: 200 - 400 EUR  
Adjudication : 325 EUR (frais inclus)



(https://www.boisgirard-antonini.com/en/lot/jean-cortot-1925-2018-quatrieme-elegie-de-rilke-1999-acrylique-et-techniq/)  
**JEAN CORTOT (1925-2018) – Quatrième élégie de Rilke, 1999 Acrylique et technique mixte sur papier maroufflé sur toile, signé en bas à droite, contresigné, titré, (en allemand) et daté au dos 29 x 25,5 cm**  
Estimate: 200 - 400 EUR  
Adjudication : 325 EUR (frais inclus)

Estimate: 100 - 200 EUR  
Adjudication : 364 EUR (frais inclus)

**JEAN CORTOT (1925-2018) – Composition abstraite, 1953 – Huile sur carton, signé... (https://www.boisgirard-antonini.com/en/lot/jean-cortot-1925-2018-quatrieme-elegie-de-rilke-1999-acrylique-et-techniq-2/)**  
JEAN CORTOT (1925-2018) Composition abstraite, 1953 Huile sur carton, signée et datée en bas à gauche 13,5 x 22,5 cm  
Estimate: 150 - 200 EUR  
Adjudication : 2340 EUR (frais inclus)



(https://www.boisgirard-antonini.com/en/lot/jean-cortot-1925-2018-quatrieme-elegie-de-rilke-1999-acrylique-et-techniq-2/)  
**JEAN CORTOT (1925-2018) – Composition abstraite, 1953 Huile sur carton, signée et datée en bas à gauche 13,5 x 22,5 cm**  
Estimate: 150 - 200 EUR  
Adjudication : 2340 EUR (frais inclus)

Estimate: 200 - 300 EUR  
Adjudication : 1430 EUR (frais inclus)

**RAYMOND GUERRIER (1920-2002) – Mer – Huile sur toile, signée en bas à droite -... (https://www.boisgirard-antonini.com/en/lot/jean-cortot-1925-2018-purgatoire-2007-technique-mixte-sur-papier-collé-s-1/)**  
RAYMOND GUERRIER (1920-2002) Mer Huile sur toile, signée en bas à droite 63 x 41 cm  
Estimate: 400 - 600 EUR  
Adjudication : 1560 EUR (frais inclus)



(https://www.boisgirard-antonini.com/en/lot/jean-cortot-1925-2018-purgatoire-2007-technique-mixte-sur-papier-collé-s-1/)  
**JEAN CORTOT (1925-2018) – Purgatoire, 2007 – Technique mixte sur papier collé s... (https://www.boisgirard-antonini.com/en/lot/jean-cortot-1925-2018-purgatoire-2007-technique-mixte-sur-papier-collé-s-1/)**  
JEAN CORTOT (1925-2018) Purgatoire, 2007 Technique mixte sur papier collé sur papier contrecollé sur panneau, signée et datée en bas à droite, contresignée, titrée et datée au dos 15 x 76 cm  
Estimate: 100 - 200 EUR  
Adjudication : 364 EUR (frais inclus)

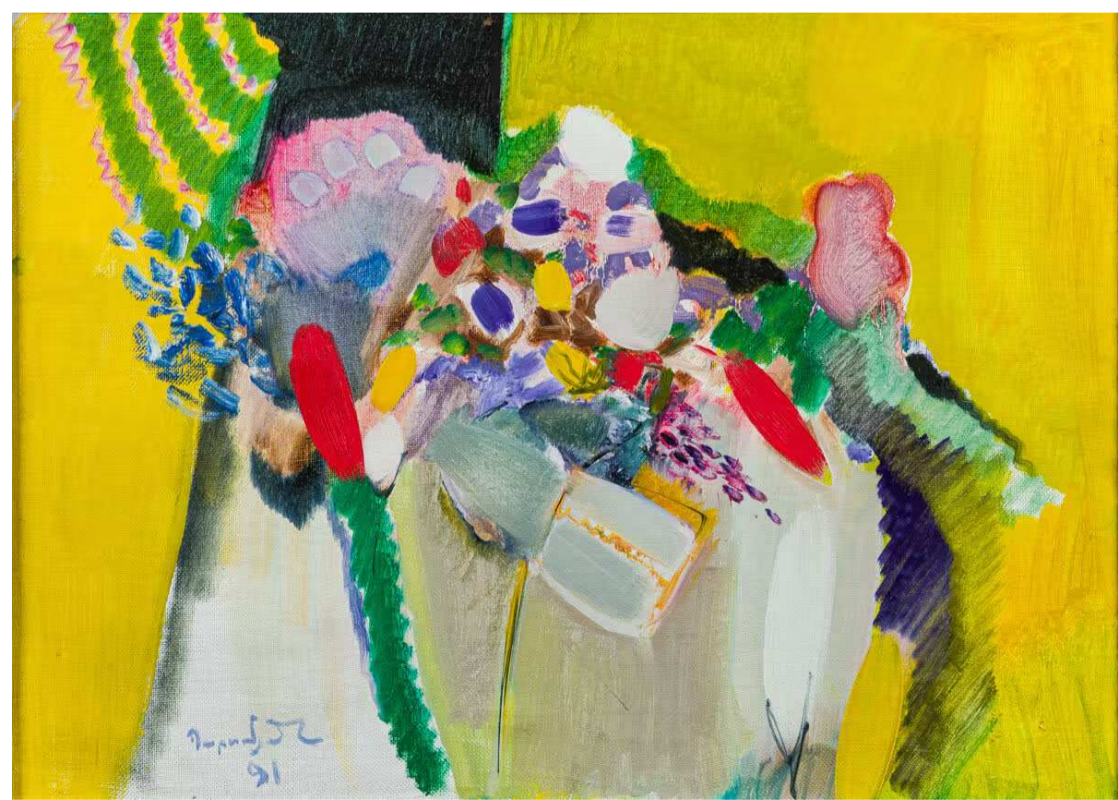

(https://www.boisgirard-antonini.com/en/lot/jean-cortot-1925-2018-purgatoire-2007-technique-mixte-sur-papier-collé-s-1/)  
**RAYMOND GUERRIER (1920-2002) – Mer Huile sur toile, signée en bas à droite 63 x 41 cm**  
Estimate: 400 - 600 EUR  
Adjudication : 1560 EUR (frais inclus)

Estimate: 100 - 200 EUR  
Adjudication : 104 EUR (frais inclus)

**RAYMOND GUERRIER (1920-2002) – Mer – Huile sur toile, signée en bas à droite -... (https://www.boisgirard-antonini.com/en/lot/jean-cortot-1925-2018-purgatoire-2007-technique-mixte-sur-papier-collé-s-1/)**  
RAYMOND GUERRIER (1920-2002) Mer Huile sur toile, signée en bas à droite 63 x 41 cm  
Estimate: 400 - 600 EUR  
Adjudication : 1560 EUR (frais inclus)



(https://www.boisgirard-antonini.com/en/lot/jean-cortot-1925-2018-purgatoire-2007-technique-mixte-sur-papier-collé-s-1/)  
**JEAN CORTOT (1925-2018) – Purgatoire, 2007 – Technique mixte sur papier collé s... (https://www.boisgirard-antonini.com/en/lot/jean-cortot-1925-2018-purgatoire-2007-technique-mixte-sur-papier-collé-s-1/)**  
JEAN CORTOT (1925-2018) Purgatoire, 2007 Technique mixte sur papier collé sur papier contrecollé sur panneau, signée et datée en bas à droite, contresignée, titrée et datée au dos 15 x 76 cm  
Estimate: 100 - 200 EUR  
Adjudication : 364 EUR (frais inclus)



(https://www.boisgirard-antonini.com/en/lot/jean-cortot-1925-2018-purgatoire-2007-technique-mixte-sur-papier-collé-s-1/)  
**RAYMOND GUERRIER (1920-2002) – Mer Huile sur toile, signée en bas à droite 63 x 41 cm**  
Estimate: 400 - 600 EUR  
Adjudication : 1560 EUR (frais inclus)

Estimate: 100 - 200 EUR  
Adjudication : 104 EUR (frais inclus)

**MICHEL NO (1939-) – Maison en Ariège, 1991 – Huile sur toile, signée en bas à... (https://www.boisgirard-antonini.com/en/lot/jean-cortot-1925-2018-purgatoire-2007-technique-mixte-sur-papier-collé-s-1/)**  
MICHEL NO (1939-) Maison en Ariège, 1991 Huile sur toile, signée en bas à droite, annotée et datée eau dos 27 x 34,5 cm  
Estimate: 100 - 200 EUR  
Adjudication : 130 EUR (frais inclus)



(https://www.boisgirard-antonini.com/en/lot/jean-cortot-1925-2018-purgatoire-2007-technique-mixte-sur-papier-collé-s-1/)  
**JEAN CORTOT (1925-2018) – Purgatoire, 2007 – Technique mixte sur papier collé s... (https://www.boisgirard-antonini.com/en/lot/jean-cortot-1925-2018-purgatoire-2007-technique-mixte-sur-papier-collé-s-1/)**  
JEAN CORTOT (1925-2018) Purgatoire, 2007 Technique mixte sur papier collé sur papier contrecollé sur panneau, signée et datée en bas à droite, contresignée, titrée et datée au dos 15 x 76 cm  
Estimate: 100 - 200 EUR  
Adjudication : 364 EUR (frais inclus)



(https://www.boisgirard-antonini.com/en/lot/jean-cortot-1925-2018-purgatoire-2007-technique-mixte-sur-papier-collé-s-1/)  
**RAYMOND GUERRIER (1920-2002) – Mer Huile sur toile, signée en bas à droite 63 x 41 cm**  
Estimate: 400 - 600 EUR  
Adjudication : 1560 EUR (frais inclus)

Estimate: 100 - 200 EUR  
Adjudication : 104 EUR (frais inclus)

**MICHEL NO (1939-) – Régates, virement de bouée, 1991, – Huile sur toile, signée... (https://www.boisgirard-antonini.com/en/lot/jean-cortot-1925-2018-purgatoire-2007-technique-mixte-sur-papier-collé-s-1/)**  
MICHEL NO (1939-) Régates, virement de bouée, 1991, Huile sur toile, signée en bas à droite, titrée et datée au dos dos 54 x 73 cm  
Estimate: 100 - 200 EUR  
Adjudication : 416 EUR (frais inclus)



(https://www.boisgirard-antonini.com/en/lot/jean-cortot-1925-2018-purgatoire-2007-technique-mixte-sur-papier-collé-s-1/)  
**JEAN CORTOT (1925-2018) – Purgatoire, 2007 – Technique mixte sur papier collé s... (https://www.boisgirard-antonini.com/en/lot/jean-cortot-1925-2018-purgatoire-2007-technique-mixte-sur-papier-collé-s-1/)**  
JEAN CORTOT (1925-2018) Purgatoire, 2007 Technique mixte sur papier collé sur papier contrecollé sur panneau, signée et datée en bas à droite, contresignée, titrée et datée au dos 15 x 76 cm  
Estimate: 100 - 200 EUR  
Adjudication : 364 EUR (frais inclus)



(https://www.boisgirard-antonini.com/en/lot/jean-cortot-1925-2018-purgatoire-2007-technique-mixte-sur-papier-collé-s-1/)  
**RAYMOND GUERRIER (1920-2002) – Mer Huile sur toile, signée en bas à droite 63 x 41 cm**  
Estimate: 400 - 600 EUR  
Adjudication : 1560 EUR (frais inclus)

Estimate: 100 - 200 EUR  
Adjudication : 104 EUR (frais inclus)

**MICHEL RODDE (1913 – 2009) – L'arbre Orange, 1964 – Huile sur toile, signée en... (https://www.boisgirard-antonini.com/en/lot/jean-cortot-1925-2018-purgatoire-2007-technique-mixte-sur-papier-collé-s-1/)**  
MICHEL RODDE (1913 – 2009) L'arbre Orange, 1964 Huile sur toile, signée en bas à droite, titrée au dos 25 x 50 cm  
Estimate: 100 - 200 EUR  
Adjudication : 650 EUR (frais inclus)



(https://www.boisgirard-antonini.com/en/lot/jean-cortot-1925-2018-purgatoire-2007-technique-mixte-sur-papier-collé-s-1/)  
**JEAN CORTOT (1925-2018) – Purgatoire, 2007 – Technique mixte sur papier collé s... (https://www.boisgirard-antonini.com/en/lot/jean-cortot-1925-2018-purgatoire-2007-technique-mixte-sur-papier-collé-s-1/)**  
JEAN CORTOT (1925-2018) Purgatoire, 2007 Technique mixte sur papier collé sur papier contrecollé sur panneau, signée et datée en bas à droite, contresignée, titrée et datée au dos 15 x 76 cm  
Estimate: 100 - 200 EUR  
Adjudication : 364 EUR (frais inclus)



(https://www.boisgirard-antonini.com/en/lot/jean-cortot-1925-2018-purgatoire-2007-technique-mixte-sur-papier-collé-s-1/)  
**RAYMOND GUERRIER (1920-2002) – Mer Huile sur toile, signée en bas à droite 63 x 41 cm**  
Estimate: 400 - 600 EUR  
Adjudication : 1560 EUR (frais inclus)

Estimate: 100 - 200 EUR  
Adjudication : 104 EUR (frais inclus)



Future sale  
Results  
Specialtie  
News Buy,  
Contact  
Online paym

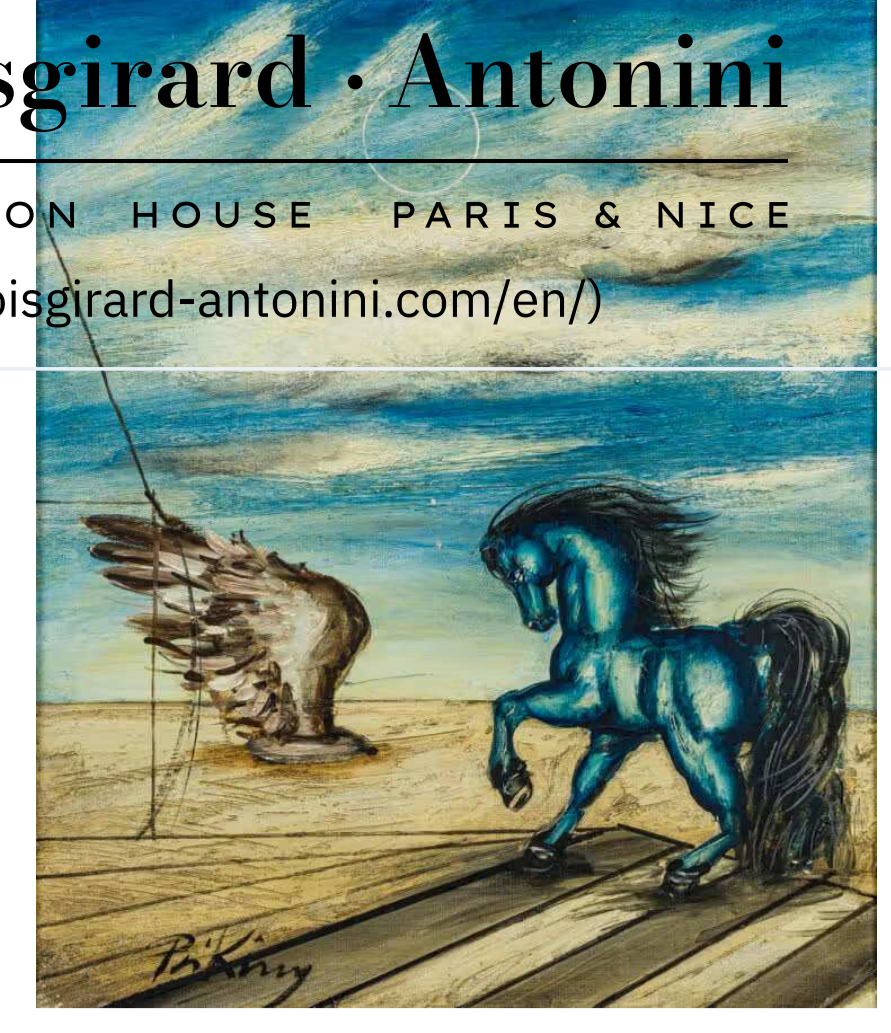

(https://www.boisgirard-antonini.com/en/lot/franz-priking-1929-1979-scene-mythologique-huile-sur-toile-signee-en-haut-a) FRANZ PRIKING (1929-1979) – Scène mythologique, huile sur toile, signée en haut à gauche 100 x 81 cm Manque de peinture en bas à gauche  
Estimate: 100 - 200 EUR  
Adjudication : 520 EUR (frais inclus)



(https://www.boisgirard-antonini.com/en/lot/maurice-ghiglion-green-1913-1989-roses-de-noel-devant-paysage-de-neige) MAURICE GHIGLION - GREEN (1913-1989) – Roses de Noël devant un paysage de neige, huile sur toile, signée en haut à gauche 100 x 81 cm Manque de peinture en bas à gauche  
Estimate: 50 - 100 EUR  
Adjudication : 195 EUR (frais inclus)

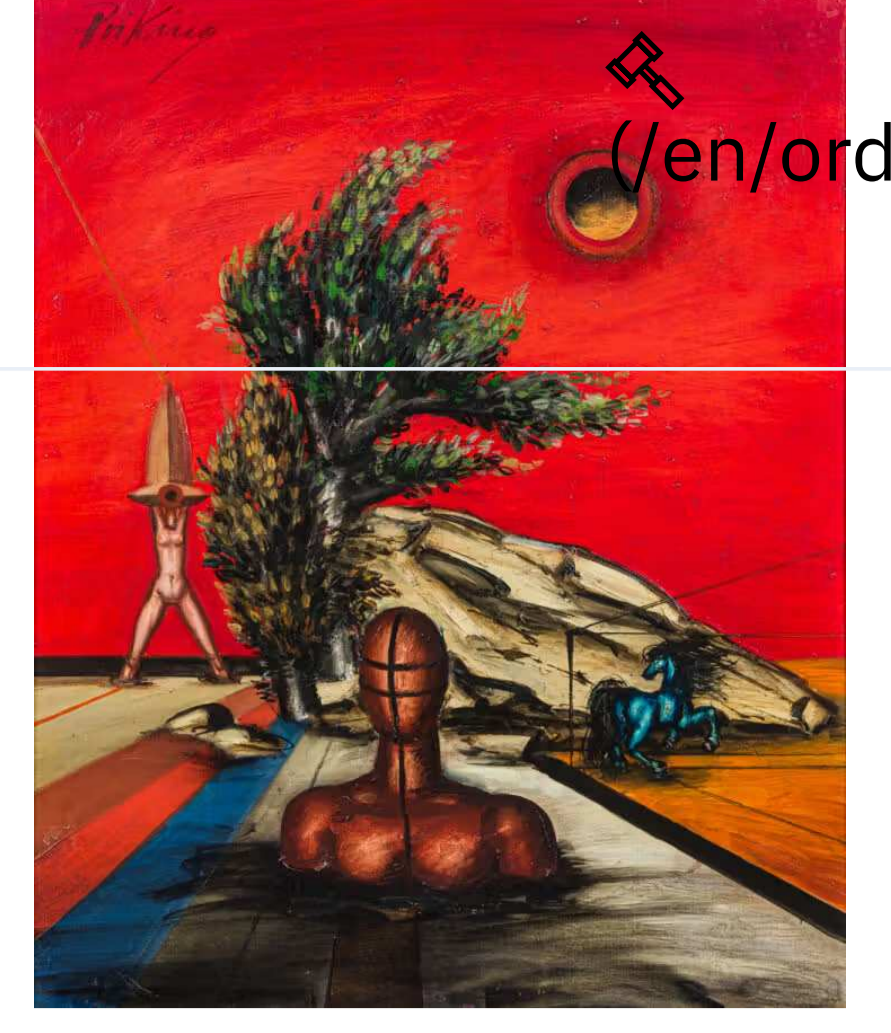

(https://www.boisgirard-antonini.com/en/lot/franz-priking-1929-1979-l-arbre-de-vie-huile-sur-toile-signee-en-haut-a) FRANZ PRIKING (1929-1979) – L'arbre de vie, huile sur toile, signée en haut à gauche 100 x 81 cm Manque de peinture en bas à gauche  
Estimate: 50 - 100 EUR  
Adjudication : 390 EUR (frais inclus)



(https://www.boisgirard-antonini.com/en/lot/vladimir-terentiev-1932-paysage-anime-a-la-riviere-1950-huile-sur-toile) VLADIMIR TERENTIEV (1932-) – Paysage animé à la rivière, 1950 – Huile sur toile... (https://www.boisgirard-antonini.com/en/lot/vladimir-terentiev-1932-paysage-anime-a-la-riviere-1950-huile-sur-toile/)  
Estimate: 100 - 200 EUR  
Adjudication : 520 EUR (frais inclus)



(https://www.boisgirard-antonini.com/en/lot/vonnick-caroff-1948-le-baiser-de-jonas-et-anithe-huile-sur-carton) VONNICK CAROFF (1948-) – Le baiser de Jonas et Anithé – Huile sur carton, signé... (https://www.boisgirard-antonini.com/en/lot/vonnick-caroff-1948-le-baiser-de-jonas-et-anithe-huile-sur-carton-signee/)  
Estimate: 50 - 100 EUR  
Adjudication : 195 EUR (frais inclus)



(https://www.boisgirard-antonini.com/en/lot/martine-martine-1932-interpretation-de-balzac-3-portaits-de-balzac-lisant-triptyque) MARTINE MARTINE (1932-) – Interprétation de Balzac : 3 – portaits de Balzac lisant Triptyque, huiles sur toile, chaque monogrammée en bas à droite Chaque : 22 x 16 cm  
Estimate: 50 - 100 EUR  
Adjudication : 390 EUR (frais inclus)



(https://www.boisgirard-antonini.com/en/lot/martine-martine-1932-balzac-a-l-infini-diptyque) MARTINE MARTINE (1932-) – Balzac à l'infini – Dipty... (https://www.boisgirard-antonini.com/en/lot/martine-martine-1932-balzac-a-l-infini-diptyque/)  
Estimate: 50 - 100 EUR  
Adjudication : 364 EUR (frais inclus)

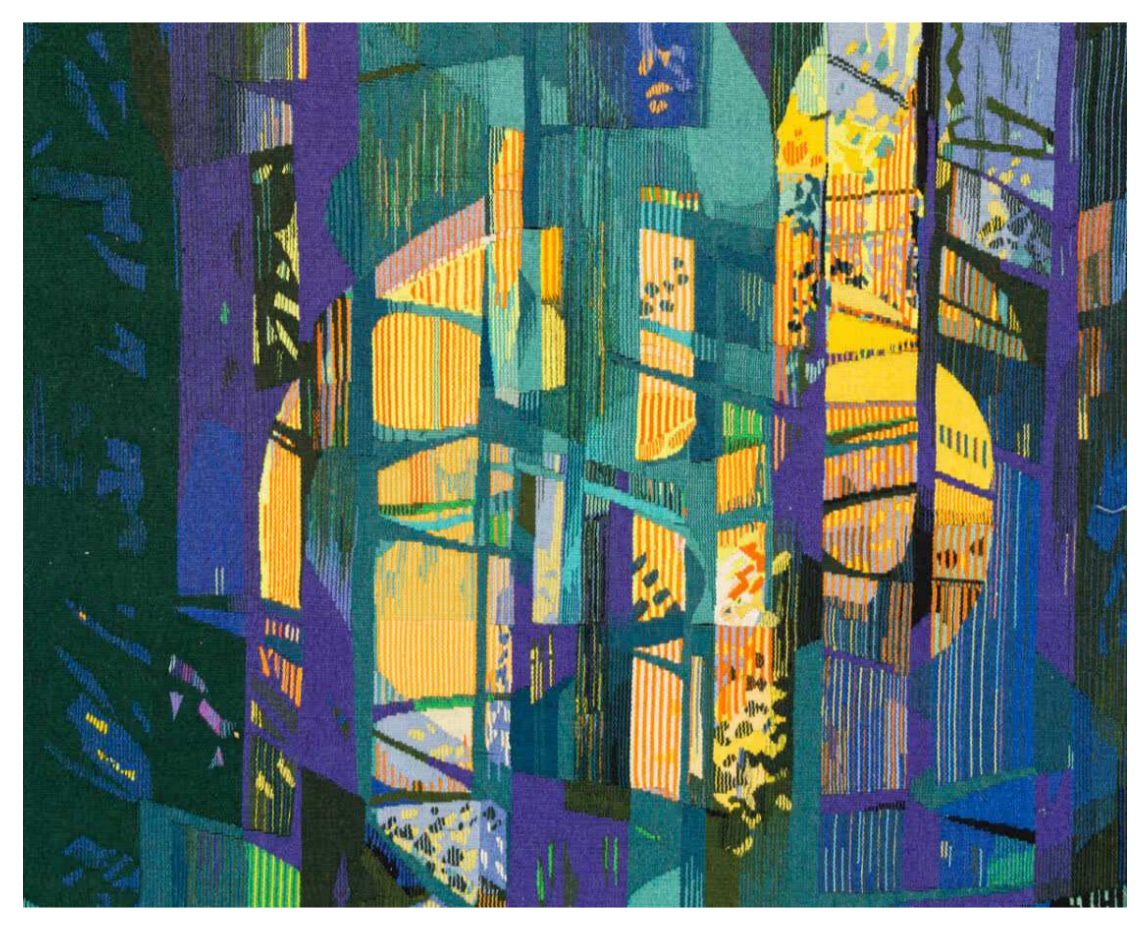

(https://www.boisgirard-antonini.com/en/lot/camille-hilaire-1916-2004-les-grands-pins-tapisserie-daubusson) CAMILLE HILAIRE (1916-2004) – Les grands pins – Tapisserie d'Aubusson, signée e... (https://www.boisgirard-antonini.com/en/lot/camille-hilaire-1916-2004-les-grands-pins-tapisserie-daubusson-signee-e/)  
Estimate: 800 - 1000 EUR  
Adjudication : 1300 EUR (frais inclus)

# DROUOT PARIS

(https://www.drouot.com/)

## PARIS

1 rue de la Grange Batelière 75009 PARIS - contact@ba-paris.com  
Tel : +33 (0)1 47 70 81 36 - Fax : +33 (0)1 42 47 05 84  
Approval : 2001-022

## NICE PCA

40-42, Rue Gioffredo 06000 NICE - contact@ba-nice.com  
Tel. +33 (0)4 93 80 04 03  
Approval : 2002-334

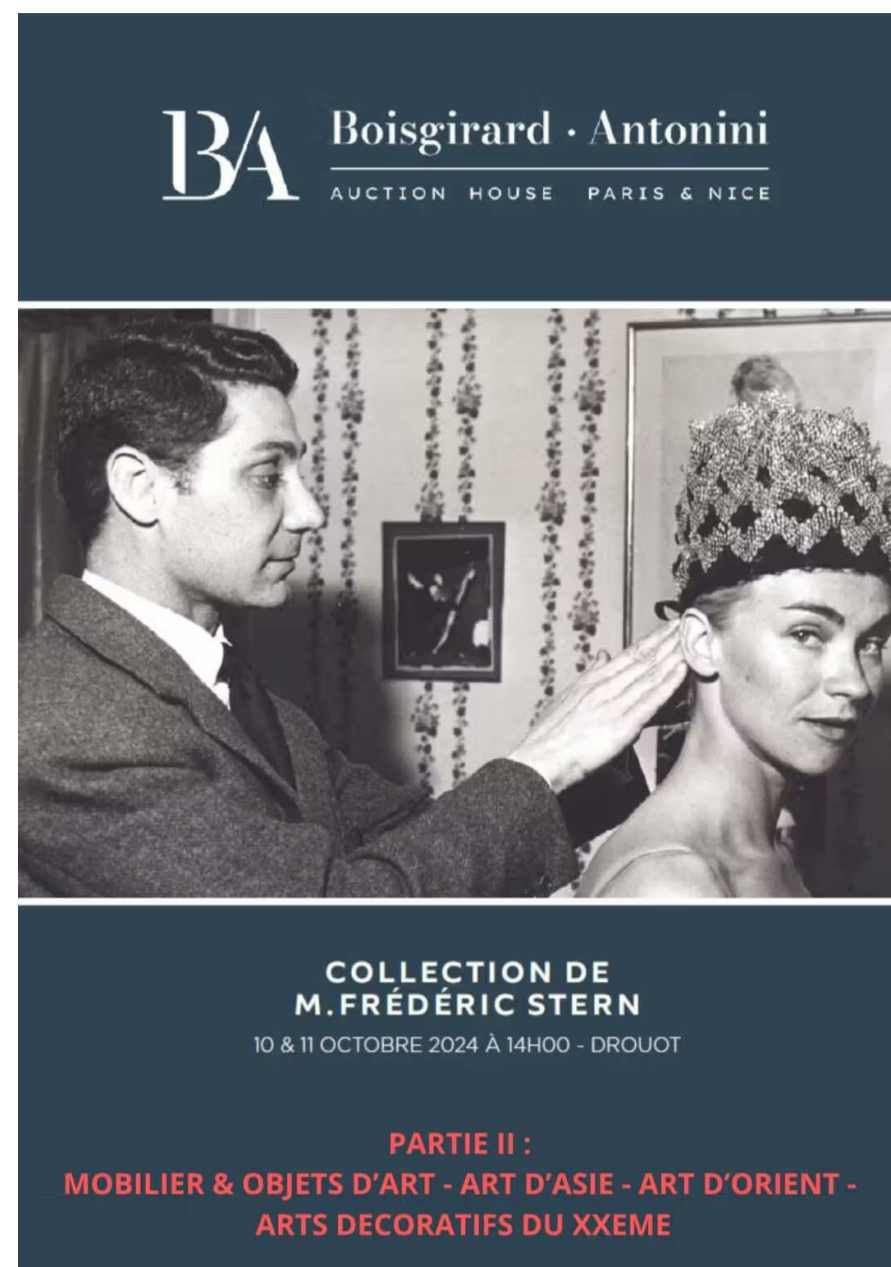

(<https://www.boisgirard-antonini.com/wp-content/uploads/2024/09/PARTIE-I-TABLEAUX-MODERNES-SCULPTURES-1-768x1086.jpg>)

## COLLECTION DE M.STERN - PARTIE II

vendredi 11 octobre 2024 14:00

Frais de vente : 30% TTC

> My buy orders(/en/ordres-d-achat/)

> Information on the sale

> Terms and conditions of sale

Drouot

Sort by : Lot number

Lot No: Ex: 42

OK

Search

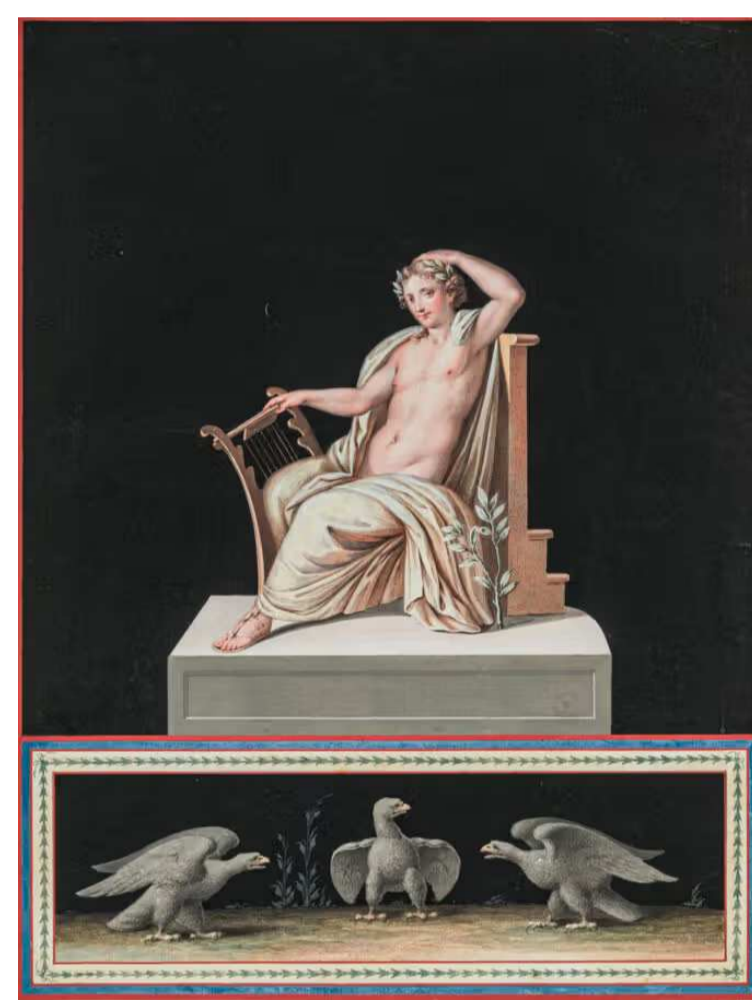

(<https://www.boisgirard-antonini.com/en/lot/attribue-a-michelangelo-maestri-rome-1812-uranie-apollo-assis-sur-un-tr/>)  
**359**  
ATTRIBUÉ À MICHELANGELO MAESTRI – (ROME, 1812) – Uranie Apollon assis sur un tr... (<https://www.boisgirard-antonini.com/en/lot/attribue-a-michelangelo-maestri-rome-1812-uranie-apollo-assis-sur-un-tr/>)  
ATTRIBUÉ À MICHELANGELO MAESTRI (ROME, 1812)  
Uranie Apollon assis sur un trône Deux gouaches formant pendants Chaque : 48 x 37 cm

Estimate: 800 - 1000 EUR

Adjudication : 1560 EUR (frais inclus)



(<https://www.boisgirard-antonini.com/en/lot/ecole-francaise-xixeme-chars-a-lantique-dans-des-nuees-de-forme-ovale-pair/>)  
**360**  
ÉCOLE FRANÇAISE XIXÈME – Chars à l'antique dans des nuées de forme ovale – Pair... (<https://www.boisgirard-antonini.com/en/lot/ecole-francaise-xixeme-chars-a-lantique-dans-des-nuees-de-forme-ovale-pair/>)  
ÉCOLE FRANÇAISE XIXÈME Chars à l'antique dans des nuées de forme ovale Paire d'aquarelles gouachées dans des cadres en placage d'acajou à écoinçons floraux 30 x 42 cm

Estimate: 1000 - 1500 EUR

Adjudication : 2340 EUR (frais inclus)



(<https://www.boisgirard-antonini.com/en/lot/ecole-fin-xviii-xixeme-eventail-interieur-de-taverne-aquarelle-20-x-44/>)  
**361**  
ÉCOLE FIN XVIII-XIXÈME – Eventail – Intérieur de taverne – Aquarelle – 20 x 44... (<https://www.boisgirard-antonini.com/en/lot/ecole-fin-xviii-xixeme-eventail-interieur-de-taverne-aquarelle-20-x-44/>)  
ÉCOLE FIN XVIII-XIXÈME Eventail Intérieur de taverne Aquarelle 20 x 44 cm

Estimate: 200 - 300 EUR

Adjudication : 208 EUR (frais inclus)



(<https://www.boisgirard-antonini.com/en/lot/charles-maillot-ne-a-paris-en-1819-vue-du-salon-carre-au-louvre-toile-h-2/>)  
**362**  
CHARLES MAILLOT (NÉ À PARIS EN 1819) – Vue du Salon Carré au Louvre – Toile – H... (<https://www.boisgirard-antonini.com/en/lot/charles-maillot-ne-a-paris-en-1819-vue-du-salon-carre-au-louvre-toile-h-2/>)  
CHARLES MAILLOT (NÉ À PARIS EN 1819) Vue du Salon Carré au Louvre Toile Hauteur : 89,5 cm Largeur : 116,5 cm Signé et daté en bas à droite « Charles Maillot 1843 » Notre tableau est un rare témoignage de l'intérieur du musée du Louvre sous la Restauration et de l'activité des copistes qui [...]

Estimate: 4000 - 6000 EUR

Adjudication : 16900 EUR (frais inclus)

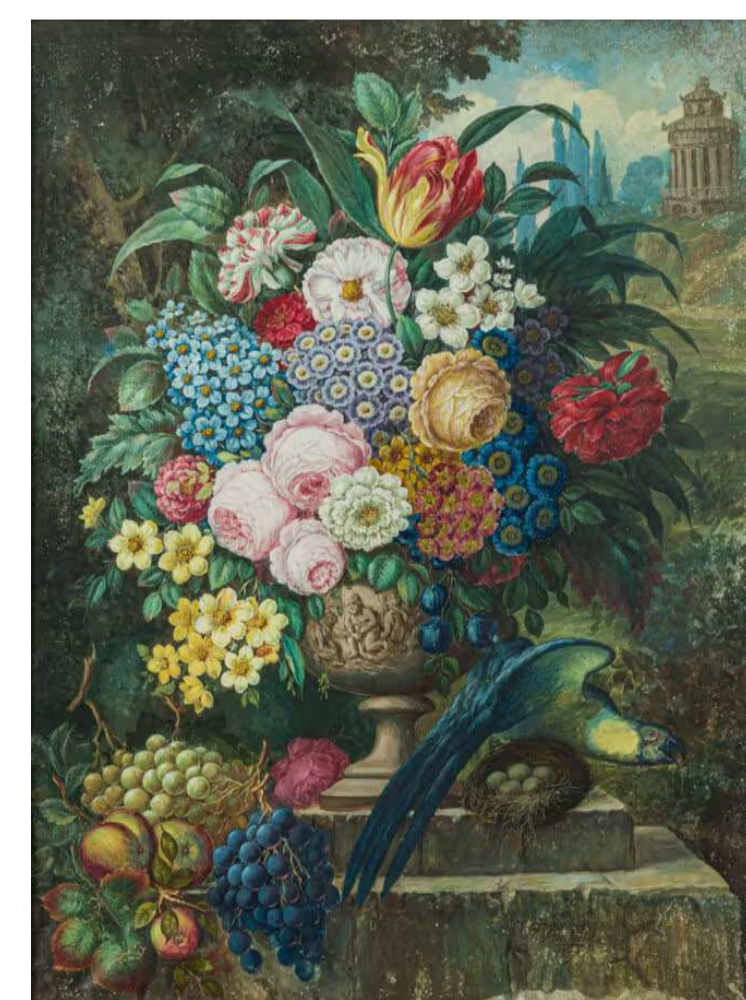

(<https://www.boisgirard-antonini.com/en/lot/ecole-xixeme-nature-morte-au-perroquet-aquarelle-signee-van-gan-1817-en/>)  
**363**  
ÉCOLE XIXÈME – Nature-morte au perroquet – Aquarelle – Signée Van Gan, 1817 en... (<https://www.boisgirard-antonini.com/en/lot/ecole-xixeme-nature-morte-au-perroquet-aquarelle-signee-van-gan-1817-en/>)  
ÉCOLE XIXÈME Nature-morte au perroquet Aquarelle Signée Van Gan, 1817 en bas à droite 81 x 63 cm

Estimate: 500 - 800 EUR

Adjudication : 650 EUR (frais inclus)



(<https://www.boisgirard-antonini.com/en/lot/etudes-de-fleurs-8-aquarelles-certaines-signees-par-johann-strohmayer-39/>)  
**364**  
ÉTUDES DE FLEURS – 6 Aquarelles – Certaines signées par Johann Strohmayer – 39... (<https://www.boisgirard-antonini.com/en/lot/etudes-de-fleurs-8-aquarelles-certaines-signees-par-johann-strohmayer-39/>)  
ÉTUDES DE FLEURS 6 Aquarelles Certaines signées par Johann Strohmayer 39 x 27 cm, 37 x 26 cm

Estimate: 300 - 500 EUR

Adjudication : 390 EUR (frais inclus)



(<https://www.boisgirard-antonini.com/en/lot/photographie-egypte-reunion-de-17-tirages-albumines-sur-papier-fin-formats/>)  
**365**



(<https://www.boisgirard-antonini.com/en/lot/photo-de-lacteur-jean-weber-1906-1995-dans-le-role-de-laiglon-dapres-edm/>)  
**366**



(<https://www.boisgirard-antonini.com/en/lot/couverts-de-voyage-en-argent-950-conserve-dans-un-ecrin-en-cuir-estampe-de-vol/>)  
**367**

# BA Boisgirard Antonini

A U C T I O N N E  
 (https://www.boisgirard-antonini.com/en/lot/photographie-egypte-reunion-de-17-tirages-albumines-sur-papier-fin-formats-... (https://www.boisgirard-antonini.com/en/lot/photographie-egypte-reunion-de-17-tirages-albumines-sur-papier-fin-formats/)

PHOTOGRAPHIE. EGYPTE – Réunion de 17 tirages albuminés sur papier fin (formats moyens 28 x 21.5 cm) dont une partie par le photographe Zangaki dont : Vue générale d'Alexandrie- Vue générale de Jérusalem- Place des consulats au Caire- Assemblage de pierres d'une pyramide avec explorateurs...

Estimation : 200 EUR



(https://www.boisgirard-antonini.com/en/lot/paire-de-couteaux-monogramme-a-lame-argent-pour-lun-et-acier-pour-lun-et-acier-pour-lautre-en-étui-de-chagrin-noir-monogrammé. Les manches en nacre. Lame en argent 800 ‰ à la minerve du 2eme titre. Maître orfèvre : LG entre deux étoiles. France, après 1838. Longueur de l'écrin : 20,5cm Poids brut du couteau lame argent [...]

Estimate: 200 - 300 EUR

Photo de l'acteur Jean Weber (1906-1995) dans le rôle de l'Aiglon – d'après Edm... (https://www.boisgirard-antonini.com/en/lot/photo-de-lacteur-jean-weber-1906-1995-dans-le-role-de-laiglon-dapres-edm/) Photo de l'acteur Jean Weber (1906-1995) dans le rôle de l'Aiglon d'après Edmond Rostang monté en 1950 au Théâtre Sarah Bernhardt. Photo signé Georges ? et datée 50 conservé dans un cadre en métal argenté.

Estimate: 150 - 200 EUR



(https://www.boisgirard-antonini.com/en/lot/paire-de-couteaux-a-lame-or-750%-pour-lun-et-acier-pour-lautre-en-étui-de-galuchat-vert. Les manches en nacre. Viroles et écus en or. Lame en or marquée du poinçon de Pierre-François Queuillé, insculpé en 1808, Paris 1798-1809. Lame acier gravée Grangeret. Longueur de l'écrin : 20 cm Poids brut du couteau [...]

Estimate: 400 - 600 EUR

Adjudication : 1066 EUR (frais inclus)

Couverts de voyage en argent 950‰ conservé dans un écrin en cuir estampé de volutes. La cuiller par Johann-David PFAFF de Nuremberg vers 1710. Le couteau et la fourchette portent des poinçons illisibles. Si l'ensemble est de la même époque, il pourrait s'agir d'un réassort. Poids brut : 126 grammes. Longueur de l'écrin : 20,5 [...]

Estimate: 500 - 600 EUR



(https://www.boisgirard-antonini.com/en/lot/grande-verseuse-marabout-en-argent-950%-modele-balustre-a-cotes-torses-reposant-sur-une-bate. L'appui-pouce découpé, la graine figurant un bouton de rose et l'nase en bois noirci. Elle est gravée d'un écu stylisé monogrammé postérieurement. PARIS 1754. Maitre orfèvre: Jean-Guillaume VÉALLE, reçu en 1754. Poids brut : 1006 g – H.: 23 cm

Estimate: 3000 - 4000 EUR

Adjudication : 6760 EUR (frais inclus)



(https://www.boisgirard-antonini.com/en/lot/coupe-en-argent-800%-a-minima-de-forme-cylindrique-reposant-sur-un-piedouche-a-decor-repousse-de-vegetaux-et-les-anses-a-enroulements. La panse gravée en anglais dans un cartouche « Presented by the committee of the corn exchange buildings Dublin Mr George Halpin Architect in Testimony of His abilities & Attention in superintending [...]

Estimate: 500 - 600 EUR

Adjudication : 845 EUR (frais inclus)



(https://www.boisgirard-antonini.com/en/lot/froment-meurice-sculpture-a-probable-usage-de-saliere-de-table-en-argent-950%... (https://www.boisgirard-antonini.com/en/lot/froment-meurice-sculpture-a-probable-usage-de-saliere-de-table-en-argent-950%/) FROMENT-MEURICE Sculpture à probable usage de salière de table en argent 950‰ sur un support en vermeil. Elle représente une Amazone dont le cheval est attaqué à l'encolure par un lion. L'Amazone se tient au harnais de son cheval avec la main gauche et attaque le lion avec sa lance dans la main droite. La [...]

Estimation : 5000 - 6000 EUR

Adjudication : 14300 EUR (frais inclus)



(https://www.boisgirard-antonini.com/en/lot/tiffany-co-serie-de-4-bougeoirs-modele-rocaille-en-metal-argente-silver-soldered. Travail américain, c.1900. Hauteur : 25 cm

Estimate: 200 - 300 EUR

Adjudication : 1365 EUR (frais inclus)



(https://www.boisgirard-antonini.com/en/lot/important-broc-sur-piedouche-en-argent-800%-a-minima-a-moulures-de-godrons-tors. La panse gravée en anglais « A token of affection remembrance from Allen Crocker Esq who died Dec 26 1825 to Clarissa Gardner » « Un témoignage [...]

Estimate: 800 - 1000 EUR

Adjudication : 1300 EUR (frais inclus)



(https://www.boisgirard-antonini.com/en/lot/sous-main-en-cuir-orne-dune-plaque-rectangulaire-en-argent-84-zolotniks-875... (https://www.boisgirard-antonini.com/en/lot/sous-main-en-cuir-orne-dune-plaque-rectangulaire-en-argent-84-zolotniks-875/) SOUS-MAIN en cuir orné d'une plaque rectangulaire en argent 84 zolotniks (875 millièmes), à décor ciselé et ajouré de rinceaux feuillagés aux angles, le centre orné du monogramme du récipiendaire IM sous couronne de marquis entouré des dates 1872-1892. Selon la dédicace gravée en russe, il fut offert pour les 20 ans d'exercice du directeur [...]

Estimate: 600 - 800 EUR

Adjudication : 1430 EUR (frais inclus)



(https://www.boisgirard-antonini.com/en/lot/ceinture-en-argent-nielle-les-maillons-articules-a-decor-de-motifs-denroulements. Tiflis 1880, Titre 84 soit 875‰. Long : 84 cm Poids brut; 595 grammes.

Estimate: 100 - 120 EUR

Adjudication : 494 EUR (frais inclus)

EN

FR (https://www.boisgirard-antonini.com/en/lot/photographie-egypte-reunion-de-17-tirages-albumines-sur-papier-fin-formats-... (https://www.boisgirard-antonini.com/en/lot/photographie-egypte-reunion-de-17-tirages-albumines-sur-papier-fin-formats/)

Our Auction Houses

Future sales

Results

Specialties

News Buy/Sell

Contact

Online payment





(<https://www.boisgirard-antonini.com/en/lot/reliure-en-argent-et-émaux-polychromes-cloisonnes-interieur-en-soie-rouge/>)

**377**  
Reliure en argent et émaux – polychromes cloisonnés, – intérieur en soie rouge... (<https://www.boisgirard-antonini.com/en/lot/reliure-en-argent-et-émaux-polychromes-cloisonnes-interieur-en-soie-rouge/>)

Reliure en argent et émaux polychromes cloisonnés, intérieur en soie rouge contenant un carnet sans crayon. Maître orfèvre : Nicolas ALEXEIEFF Moscou, c.1880-1890 Titre 88 soit 91,6 ‰. Etiquette Sothebys 11 jul 1997 n°362. 10 x 1,5 x 7 cm Poids brut : 198 grammes

Estimate: 300 - 400 EUR



(<https://www.boisgirard-antonini.com/en/lot/lot-de-trois-ronds-de-serviette-en-argent-et-émaux-polychromes-cloisonnes-150-grammes/>)

**380**  
Lot de trois ronds de serviette en argent et émaux – polychromes cloisonnés. -... (<https://www.boisgirard-antonini.com/en/lot/lot-de-trois-ronds-de-serviette-en-argent-et-émaux-polychromes-cloisonnes/>)

Lot de trois ronds de serviette en argent et émaux polychromes cloisonnés. Travail russe,c.1900 Titre 84 soit 87,5 ‰ et 88 soit 91,6 ‰. Poids brut : 152 grammes Etat d'usage

Estimate: 80 - 100 EUR

Adjudication : 1690 EUR (frais inclus)



(<https://www.boisgirard-antonini.com/en/lot/partie-de-menagere-en-argent-minimum-800-milliemes-modele-filet-et-agrafes-150-grammes/>)

**383**  
Partie de ménagère en argent (minimum 800 millièmes) , modèle filet et agrafes... (<https://www.boisgirard-antonini.com/en/lot/partie-de-menagere-en-argent-minimum-800-milliemes-modele-filet-et-agrafes/>)

Partie de ménagère en argent (minimum 800 millièmes) , modèle filet et agrafes de feuillage ayant appartenu à Maria Callas comprenant : 12 couteaux à dessert, 12 cuillères à dessert, 12 cuillères à café, 12 cuillères à thé, 1 louche,1 couvert à salade, 2 louches à crème, 2 couverts de service, 1 pelle à poisson,5 [...]

Estimate: 1000 - 1500 EUR

Adjudication : 4680 EUR (frais inclus)



(<https://www.boisgirard-antonini.com/en/lot/chine-fours-de-longquan-dynastie-ming-1368-1644-coupe-en-gres-ehime/>)

**386**  
CHINE – DYNASTIE MING (1368 – 1644) – Coupe en grès émaillé... (<https://www.boisgirard-antonini.com/en/lot/chine-fours-de-longquan-dynastie-ming-1368-1644-coupe-en-gres-ehime/>)

CHINE, FOURS DE LONGQUAN – DYNASTIE MING (1368 – 1644) Coupe en grès émaillé céladon à décor incisé sous la couverture de fleurs de lotus et rinceaux. Diam. 33 cm

Estimate: 600 - 800 EUR



(<https://www.boisgirard-antonini.com/en/lot/hanap-en-argent-et-vermeil-ou-coupe-couverte-en-argent-dore-corps-en-forme-150-grammes/>)

**378**  
Hanap en argent et vermeil, ou coupe couverte en argent doré, corps en forme d'ananas sommé d'un aigle bicéphale. Elle repose sur une jambe en forme d'arbre flanqué d'un bucheron que soutient un pied à bulbes.

Travail russe du XIX siècle. Poinçons illisibles. Hauteur : 29 cm Poids : 283 grammes En l'état. Estimate: 200 - 300 EUR



(<https://www.boisgirard-antonini.com/en/lot/tetard-freres-tres-important-plateau-en-argent-950-a-contours-moules-563x81cm/>)

**384**  
TÉTARD FRÈRES Très important plateau en argent 950‰ à contours moulurés. – Po... (<https://www.boisgirard-antonini.com/en/lot/tetard-freres-tres-important-plateau-en-argent-950-a-contours-moules-po/>)

TÉTARD FRÈRES Très important plateau en argent 950‰ à contours moulurés. Poinçon Minerve. Signé TETARD FRES PARIS. Premier quart du XXème siècle. 56,3 x 81 cm Poids : 8750 grammes

Estimation : 4500 - 5000 EUR

Adjudication : 7062.5 EUR (frais inclus)



(<https://www.boisgirard-antonini.com/en/lot/ensemble-de-12-couverts-en-argent-750-milliemes-modele-rocaille-avec-des-boutons-880g-bruts/>)

**384**  
Ensemble de 12 couverts en argent (1er titre), modèle rocaille avec des boutons... (<https://www.boisgirard-antonini.com/en/lot/ensemble-de-12-couverts-en-argent-750-milliemes-modele-rocaille-avec-des-bou/>)

Ensemble de 12 couverts en argent (1er titre), modèle rocaille avec des boutons de rose. On joint 12 couteaux. Poinçon Minerve, orfèvre : Pierre Queille Poids des pièces pesables : 2063 g Poids des couteaux : 880 g bruts

Estimate: 400 - 600 EUR

Adjudication : 1875 EUR (frais inclus)



(<https://www.boisgirard-antonini.com/en/lot/chine-dynastie-ming-1368-1644-ensemble-comprenant-un-brule-parfum-ohime-150-grammes/>)

**387**  
CHINE – DYNASTIE MING (1368 – 1644) – Ensemble comprenant un brûle-parfum, une... (<https://www.boisgirard-antonini.com/en/lot/chine-dynastie-ming-1368-1644-ensemble-comprenant-un-brule-parfum-ohime-150-grammes/>)

CHINE – DYNASTIE MING (1368 – 1644) Ensemble comprenant un brûle-parfum, une paire de vases cylindriques et un vase gourde en grès émaillé bleu turquoise et jaune, et à décor moulé de dragons, fleurs de lotus et pivoines. (Manques).



(<https://www.boisgirard-antonini.com/en/lot/paire-de-porte-verres-a-the-en-argent-800-milliemes-a-decor-repousse-et-gr-150-grammes/>)

**379**  
PAIRE DE PORTE-VERRES À THÉ en argent (800 millièmes), – à décor repoussé et gr... (<https://www.boisgirard-antonini.com/en/lot/paire-de-porte-verres-a-the-en-argent-800-milliemes-a-decor-repousse-et-gr/>)

PAIRE DE PORTE-VERRES À THÉ en argent (800 millièmes), à décor repoussé et gravé de scènes de cavaliers dans des cartouches, entourées de scènes de chasse et d'animaux. Travail arménien de la fin du XIXe siècle. Poids brut : 150 grammes. H. : 7 cm

Estimate: 100 - 150 EUR

Adjudication : 195 EUR (frais inclus)



(<https://www.boisgirard-antonini.com/en/lot/vase-sur-piedouche-en-metal-argente-hauteur-22-cm-diametre-21-cm-120-grammes/>)

**382**  
Vase sur piedouche en métal argenté. Hauteur : 22 cm. Diamètre : 21 cm (<https://www.boisgirard-antonini.com/en/lot/vase-sur-piedouche-en-metal-argente-hauteur-22-cm-diametre-21-cm/>)

Vase sur piedouche en métal argenté. Hauteur : 22 cm. Diamètre : 21 cm

Estimation : 120 EUR

Adjudication : 195 EUR (frais inclus)



(<https://www.boisgirard-antonini.com/en/lot/puiforcat-serie-de-12-assiettes-en-argent-750-milliemes-a-bordure-mouluree-10104g-bruts/>)

**385**  
PUIFORCAT. Série de 12 assiettes en argent (1er titre) à bordure moulurée, grav... (<https://www.boisgirard-antonini.com/en/lot/puiforcat-serie-de-12-assiettes-en-argent-750-milliemes-a-bordure-mouluree/>)

PUIFORCAT. Série de 12 assiettes en argent (1er titre) à bordure moulurée, gravées d'un monogramme « FS » dans une couronne de laurier. Poids 10104 g

Estimate: 3000 - 5000 EUR

Adjudication : 8710 EUR (frais inclus)



(<https://www.boisgirard-antonini.com/en/lot/chine-dynastie-ming-1368-1644-tuile-faitiere-en-forme-de-lapin-assis-ehime-150-grammes/>)

**388**  
CHINE – DYNASTIE MING (1368 – 1644) – Tuile faitière en forme de lapin assis en... (<https://www.boisgirard-antonini.com/en/lot/chine-dynastie-ming-1368-1644-tuile-faitiere-en-forme-de-lapin-assis-en/>)

CHINE – DYNASTIE MING (1368 – 1644) Tuile faitière en forme de lapin assis en grès émaillé beige et vert. (Petits manques). H. 28 cm

Adjudication : 1040 EUR (frais inclus)

Estimate: 600 - 800 EUR

Estimate: 600 - 800 EUR



389 (https://www.boisgirard-antonini.com/en/lot/chine-debut-xixe-siecle-pichet-en-porcelaine-emailee-bleu-poudre-a-CHINE) - Début XIXe siècle – Pichet en porcelaine émaillée bleu poudré à décor e... (https://www.boisgirard-antonini.com/en/lot/chine-debut-xixe-siecle-pichet-en-porcelaine-emailee-bleu-poudre-a-decor-e/) CHINE – Début XIXe siècle Pichet en porcelaine émaillée bleu poudré à décor en émaux or de paysage. (Usures de l'émail). Couvercle rapporté en bois Estimate: 100 - 120 EUR Adjudication : 104 EUR (frais inclus)



390 (https://www.boisgirard-antonini.com/en/lot/chine-debut-xxeme-siecle-groupe-en-coraillium-rubrum-sculpte-CHINE) - DÉBUT XXÈME SIÈCLE – Groupe en corail (corallium rubrum) – sculpté repr... (https://www.boisgirard-antonini.com/en/lot/chine-debut-xxeme-siecle-groupe-en-coraillium-rubrum-sculpte-repr/) CHINE – DÉBUT XXÈME SIÈCLE Groupe en corail (corallium rubrum) sculpté représentant une jeune femme debout accompagnée d'un enfant. H. 17 cm Estimate: 600 - 800 EUR Adjudication : 2600 EUR (frais inclus)

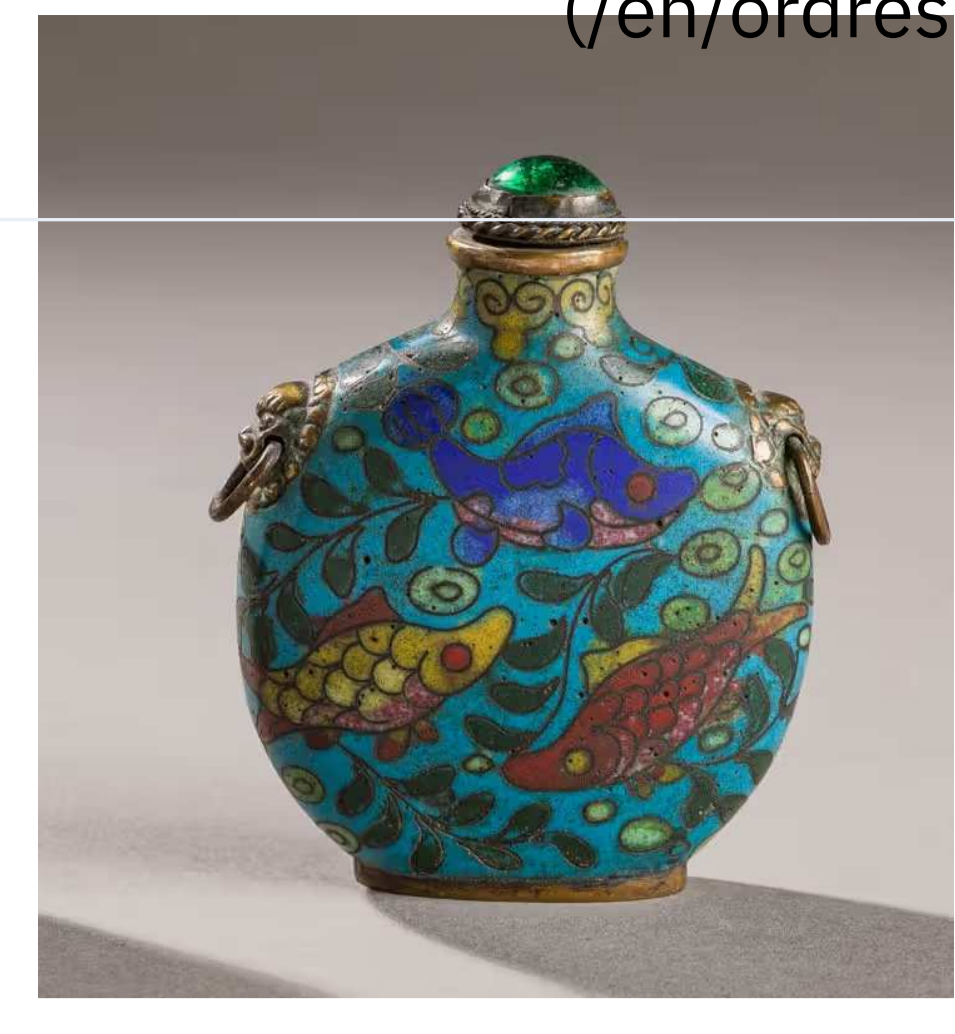

391 (https://www.boisgirard-antonini.com/en/lot/chine-xixeme-siecle-tabatiere-en-cloisonne-a-decor-de-poisson-CHINE) - XIXÈME SIÈCLE – Tabatière en cloisonné à décor de poisson – Hauteur : 8... (https://www.boisgirard-antonini.com/en/lot/chine-xixeme-siecle-tabatiere-en-cloisonne-a-decor-de-poisson-hauteur-8/) CHINE – XIXÈME SIÈCLE Tabatière en cloisonné à décor de poisson Hauteur : 8.5 cm Estimate: 50 - 80 EUR Adjudication : 156 EUR (frais inclus)



392 (https://www.boisgirard-antonini.com/en/lot/chine-xixeme-siecle-porte-perruque-en-porcelaine-emailee-celadon-la-CHINE) - XIXÈME SIÈCLE – Porte-perruque en porcelaine émaillée céladon, la boule... (https://www.boisgirard-antonini.com/en/lot/chine-xixeme-siecle-porte-perruque-en-porcelaine-emailee-celadon-la-boule/) CHINE – XIXÈME SIÈCLE Porte-perruque en porcelaine émaillée céladon, la boule ajourée de quatre réserves formées par deux chauves-souris chacune. Reposant sur un socle émaillé rouge. H. 30 cm ( couvercle resturé. Partie centrale et un pied restauré . percé pour l'électricité , lampe à l'intérieur ) Estimate: 1500 - 2000 EUR Adjudication : 18200 EUR (frais inclus)



393 (https://www.boisgirard-antonini.com/en/lot/chine-xxeme-siecle-plaque-de-forme-carree-en-porcelaine-CHINE) - XXÈME SIÈCLE – Plaque de forme carrée en porcelaine émaillée polychrome... (https://www.boisgirard-antonini.com/en/lot/chine-xxeme-siecle-plaque-de-forme-carree-en-porcelaine-emailee-polychrome/) CHINE – XXÈME SIÈCLE Plaque de forme carrée en porcelaine émaillée polychrome à décor d'un coq debout. Dim. 16 x 16 cm Estimate: 150 - 200 EUR Adjudication : 234 EUR (frais inclus)



394 (https://www.boisgirard-antonini.com/en/lot/chine-xxeme-siecle-paire-de-perroquets-en-porcelaine-emailee-rouge-CHINE) - XXÈME SIÈCLE – Paire de perroquets en porcelaine émaillée – rouge, posé... (https://www.boisgirard-antonini.com/en/lot/chine-xxeme-siecle-paire-de-perroquets-en-porcelaine-emailee-rouge-pose/) CHINE – XXÈME SIÈCLE Paire de perroquets en porcelaine émaillée rouge, posés sur des rochers ajourés. H. 20 cm ( l'un restauré ) Estimate: 200 - 300 EUR



395 (https://www.boisgirard-antonini.com/en/lot/chine-shiwan-xxeme-siecle-paire-de-groupes-en-gres-emailee-CHINE) - SHIWAN – XXÈME SIÈCLE – Paire de groupes en grès émaillé polychrome, – d... (https://www.boisgirard-antonini.com/en/lot/chine-shiwan-xxeme-siecle-paire-de-groupes-en-gres-emailee-polychrome-d/) CHINE, SHIWAN – XXÈME SIÈCLE Paire de groupes en grès émaillé polychrome, deux aigrettes posées sur des rochers. (Accidents). H. 30 cm Estimate: 200 - 300 EUR Adjudication : 390 EUR (frais inclus)



396 (https://www.boisgirard-antonini.com/en/lot/chine-shiwan-fin-xixeme-siecle-deux-statuettes-de-dhamo-debout-en-CHINE) - SHIWAN – FIN XIXÈME SIÈCLE – Deux statuettes de Dharmo debout en – grès é... (https://www.boisgirard-antonini.com/en/lot/chine-shiwan-fin-xixeme-siecle-deux-statuettes-de-dhamo-debout-en-gres-e/) CHINE, SHIWAN – FIN XIXÈME SIÈCLE Deux statuettes de Dharmo debout en grès émaillé bleu. H. 26 cm (restauration) Estimate: 200 - 300 EUR Adjudication : 585 EUR (frais inclus)



397 (https://www.boisgirard-antonini.com/en/lot/statue-de-guanyin-en-bronze-a-patine-brune-assise-en-rajalilasana-Statue de Guanyin en bronze à patine brune, assise en rajalilasana sur un – hau... (https://www.boisgirard-antonini.com/en/lot/statue-de-guanyin-en-bronze-a-patine-brune-assise-en-rajalilasana-sur-un-hau/) Statue de Guanyin en bronze à patine brune, assise en rajalilasana sur un haut socle en forme de rocher, l'image du bouddha ornant sa coiffe. H. 75 cm Estimate: 800 - 1000 EUR Adjudication : 40300 EUR (frais inclus)



398 (https://www.boisgirard-antonini.com/en/lot/chine-debut-xxeme-siecle-pipe-a-opium-en-bois-les-embouts-en-jadeite-CHINE) - DÉBUT XXÈME SIÈCLE – Pipe à opium en bois, les embouts en jadéite célad... (https://www.boisgirard-



399 (https://www.boisgirard-antonini.com/en/lot/chine-xxeme-siecle-potiche-de-forme-balustre-en-porcelaine-CHINE) - XXÈME SIÈCLE – Potiche de forme balustre en porcelaine émaillée – polyc... (https://www.boisgirard-



400 (https://www.boisgirard-antonini.com/en/lot/samson-xxeme-siecle-paire-de-phenix-poses-en-porcelaine-emailee-SAMSON) - XXÈME SIÈCLE – Paire de phénix posés en porcelaine émaillée polychrome... (https://www.boisgirard-



antonini.com/en/lot/chine-debut-xxeme-siecle-pipe-a-opium-en-bois-les-embouts-en-jadeite-celad/) CHINE – DÉBUT XXÈME SIÈCLE Pipe à opium en bois, les embouts en jadeite celadon, la plaque en paktong incrustée de cabochons. L. environ 40 cm On y joint : une pipe en os sculpté d'immortels. La plaque en paktong à décor de caractère «fu» (bonheur).

Estimate:



(https://www.boisgirard-antonini.com/en/lot/vase-tubulaire-de-la-famille-rose-a-decor-emaille-de-coqs-et-fleurs/) Vase tubulaire de la – famille rose à décor – émaillé de coqs et – fleurs. (https://www.boisgirard-antonini.com/en/lot/vase-tubulaire-de-la-famille-rose-a-decor-emaille-de-coqs-et-fleurs/) Vase tubulaire de la famille rose à décor émaillé de coqs et fleurs. Estimate: 80 - 100 EUR Adjudication : 910 EUR (frais inclus)

antonini.com/en/lot/chine-xxeme-siecle-potiche-de-forme-balustre-en-porcelaine-emaillee-polyc/) CHINE – XXÈME SIÈCLE Potiche de forme balustre en porcelaine émaillée polychrome dans le style « wucai » à décor de dragons pourchassant la perle sacrée parmi les nuages. H. 34 cm

Estimate: 150 - 200 EUR

Ad



(https://www.boisgirard-antonini.com/en/lot/chine-crapaud-en-ceramique-porte-une-etiquette-au-dos-qian-long/) CHINE – Crapaud en céramique. – Porte une étiquette au dos – Qian Long (https://www.boisgirard-antonini.com/en/lot/chine-crapaud-en-ceramique-porte-une-etiquette-au-dos-qian-long/) CHINE Crapaud en céramique. Porte une étiquette au dos Qian Long Estimate: 80 - 100 EUR Adjudication : 325 EUR (frais inclus)

antonini.com/en/lot/samson-xxeme-siecle-paire-de-phenix-poses-en-porcelaine-emaillee-polychrome/) SAMSON – XXÈME SIÈCLE Paire de phénix posés en porcelaine émaillée polychrome, les têtes tournées chacun sur un côté, les plumes de la queue reposant sur un rocher. H. 40 cm ( L'un restauré à la tête)

Estimate: 400 - 600 EUR



(https://www.boisgirard-antonini.com/en/lot/grande-coupe-en-porcelaine-a-decor-de-fleurs-de-la-famille-rose-diametre-33-cm/) Grande coupe en – porcelaine à décor de – fleurs de la famille rose – Diamètre... (https://www.boisgirard-antonini.com/en/lot/grande-coupe-en-porcelaine-a-decor-de-fleurs-de-la-famille-rose-diametre/) Grande coupe en porcelaine à décor de fleurs de la famille rose Diamètre : 33 cm Estimation : 200 EUR Adjudication : 364 EUR (frais inclus)



(https://www.boisgirard-antonini.com/en/lot/chine-xxeme-siecle-paire-de-potiches-balustres-et-couvertes-en-porcelaine-...) CHINE – XXÈME SIÈCLE – Paire de potiches balustres et couvertes en porcelaine -... (https://www.boisgirard-antonini.com/en/lot/chine-xxeme-siecle-paire-de-potiches-balustres-et-couvertes-en-porcelaine/) CHINE – XXÈME SIÈCLE Paire de potiches balustres et couvertes en porcelaine émaillée polychrome à décor dans le style « wucai » de jeunes femmes portant des offrandes devant un palais. (Accidents et manques). H. 40 cm Estimate: 200 - 300 EUR Adjudication : 845 EUR (frais inclus)



(https://www.boisgirard-antonini.com/en/lot/japon-epoque-meiji-1868-1912-butsudan-en-laque-noir-et-or-...) JAPON – ÉPOQUE MEIJI (1868 – 1912) – Butsudan en laque noir et or, découvrant à... (https://www.boisgirard-antonini.com/en/lot/japon-epoque-meiji-1868-1912-butsudan-en-laque-noir-et-or-decouvrant-a/) JAPON – ÉPOQUE MEIJI (1868 – 1912) Butsudan en laque noir et or, découvrant à l'intérieur une statuette de bouddha Amida en laque or, les mains en semui-in (geste de l'absence ce crainte), debout sur un socle en forme de lotus. Hauteur : totale 60 cm Estimate: 1200 - 1500 EUR



(https://www.boisgirard-antonini.com/en/lot/table-basse-en-bois-laque-a-motif-chinois-38-x-100-x-5-cm/) Table basse en bois laqué à motif chinois – 38 x 100 x 5 cm (https://www.boisgirard-antonini.com/en/lot/table-basse-en-bois-laque-a-motif-chinois-38-x-100-x-5-cm/) Table basse en bois laqué à motif chinois 38 x 100 x 5 cm Estimate: 80 - 100 EUR Adjudication : 286 EUR (frais inclus)



(https://www.boisgirard-antonini.com/en/lot/grand-vase-monte-en-lampe-sang-de-boeuf/) Grand vase monté en lampe sang de Boeuf (https://www.boisgirard-antonini.com/en/lot/grand-vase-monte-en-lampe-sang-de-boeuf/) Grand vase monté en lampe sang de Boeuf Estimate: 100 - 120 EUR Adjudication : 65 EUR (frais inclus)



(https://www.boisgirard-antonini.com/en/lot/buste-en-ceramique-polychrome-chinois-hauteur-28-cm/) Buste en céramique polychrome « Chinois » – Hauteur : 28 cm (https://www.boisgirard-antonini.com/en/lot/buste-en-ceramique-polychrome-chinois-hauteur-28-cm/) Buste en céramique polychrome « Chinois » Hauteur : 28 cm Estimation : 100 EUR Adjudication : 845 EUR (frais inclus)



(https://www.boisgirard-antonini.com/en/lot/tambour-de-pluie-en-bronze-patine-vert-laos-xixeme-siecle-hauteur-47-cm/) Tambour de pluie en bronze patiné vert – Laos, XIXème siècle – Hauteur : 47 cm... (https://www.boisgirard-antonini.com/en/lot/tambour-de-pluie-en-bronze-patine-vert-laos-xixeme-siecle-hauteur-47-cm/) Tambour de pluie en bronze patiné vert Laos, XIXème siècle Hauteur : 47 cm Estimate: 1000 - 1200 EUR Adjudication : 1300 EUR (frais inclus)



(https://www.boisgirard-antonini.com/en/lot/tibet-xixeme-siecle-thangka-detrempe-sur-toile-lama-assis-sur-un-socle-en-...) THIBET – XIXÈME SIÈCLE – Thangka, détrempe sur toile, lama assis sur un socle en... (https://www.boisgirard-



(https://www.boisgirard-antonini.com/en/lot/japon-epoque-meiji-1868-1912-necessaire-a-pique-nique-sageju-en-laque-...) JAPON – ÉPOQUE MEIJI (1868 – 1912) – Nécessaire à pique nique (sageju) en laque... (https://www.boisgirard-



(https://www.boisgirard-antonini.com/en/lot/japon-lot-de-deux-sculptures-en-metal-de-couleur-argent-representant-des-lapins-...) JAPON – Lot de deux sculptures en métal de couleur argent, représentant – des l... (https://www.boisgirard-



antonini.com/en/lot/tibet-xixeme-siecle-thangka-dot-temple-sur-toile-lama-assis-sur-un-socle-en/) **413**  
 JAPON – DÉBUT XXÈME SIÈCLE Thangka dot temple sur toile, lama assis sur un socle en forme de lotus, les mains en dharmachakra mudra (geste de la mise en marche de la roue de la loi). Dim. 160 x 96 cm ( debu de dechiure verticales, enfoncements et restaurations)

Estimate: 1500 - 2000 EUR

Adjudication : 71 50 EUR (frais inclus)



([https://www.boisgirard-antonini.com/en/lot/japon-ornement-decoratif-okimono-representant-deux-jeunes-chiots-jouant - ens...](https://www.boisgirard-antonini.com/en/lot/japon-ornement-decoratif-okimono-representant-deux-jeunes-chiots-jouant-ens...)) (<https://www.boisgirard-antonini.com/en/lot/japon-ornement-decoratif-okimono-representant-deux-jeunes-chiots-jouant-ens/>)

JAPON Ornement décoratif okimono représentant deux jeunes chiots jouant ensemble. L'un mordant l'oreille de l'autre. Période Taisho. H. : env. 9,5 cm ; 16,5 x 10 cm

Estimate: 200 - 300 EUR

Adjudication : 325 EUR (frais inclus)



(<https://www.boisgirard-antonini.com/en/lot/japon-vase-ovoide-a-incrustations-dargent-hauteur-28-cm/>) **416**

JAPON – Vase ovoïde à incrustations d'argent – Hauteur : 28 cm (<https://www.boisgirard-antonini.com/en/lot/japon-vase-ovoide-a-incrustations-dargent-hauteur-28-cm/>)

JAPON Vase ovoïde à incrustations d'argent Hauteur : 28 cm

Estimate: 150 - 200 EUR

Adjudication : 234 EUR (frais inclus)

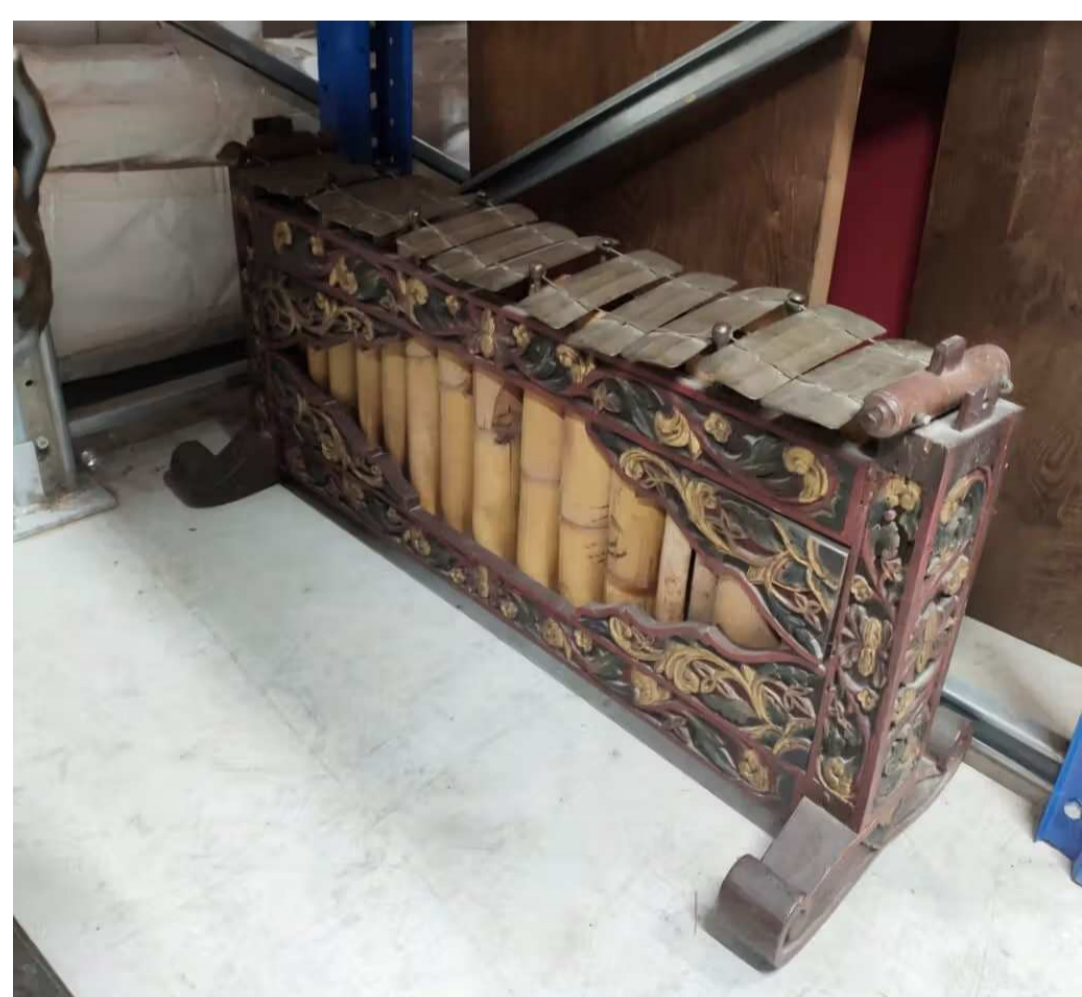

(<https://www.boisgirard-antonini.com/en/lot/xylophone-asiatique-40-x-94-x-8-cm/>) **419**

Xylophone asiatique – 40 x 94 x 8 cm (<https://www.boisgirard-antonini.com/en/lot/xylophone-asiatique-40-x-94-x-8-cm/>)

Xylophone asiatique 40 x 94 x 8 cm

Estimate: 200 - 300 EUR

Adjudication : 65 EUR (frais inclus)

antonini.com/en/lot/japon-epoque-meiji-1868-1912-necessaire-a-pique-nique-sageju-en-laque/) **414**  
 JAPON – ÉPOQUE MEIJI (1868 – 1912) Nécessaire à pique nique (sageju) en laque nashiji or décoré en hira maki-e de laque or et argent de chrysanthèmes. (Accidents) Dim. 30 x 33 x 18 cm

Estimate: 400 - 500 EUR

Adjudication : 455 EUR (frais inclus)



(<https://www.boisgirard-antonini.com/en/lot/japon-representations-stylisees-dun-belier-et-dune-brebis-en-bronze-obje...>) (<https://www.boisgirard-antonini.com/en/lot/japon-representations-stylisees-dun-belier-et-dune-brebis-en-bronze-obje/>)

JAPON – Représentations stylisées d'un bélier et d'une brebis en bronze. – Objets exécutés par Miyasawa Kanae (ou Tei). Marque sur le ventre: Kanae. Période Showa. H. : 14,3 cm, L. : 14,5 cm et H. : 11,5 cm, L. : 14 cm

Estimate: 300 - 400 EUR

Adjudication : 1560 EUR (frais inclus)

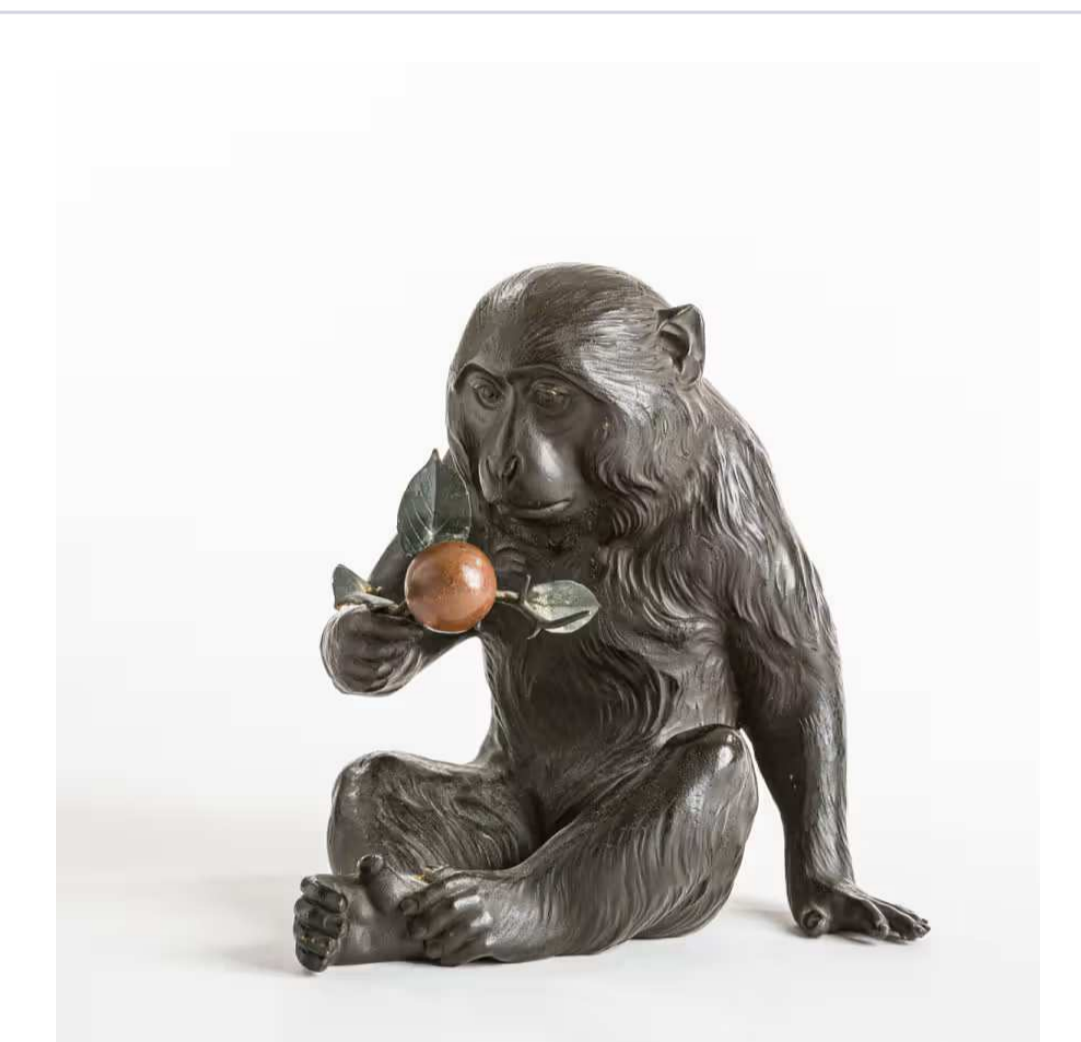

(<https://www.boisgirard-antonini.com/en/lot/japon-figurine-en-bronze-a-patine-foncee-stylisant-un-macaque-japonais-assis...>) (<https://www.boisgirard-antonini.com/en/lot/japon-figurine-en-bronze-a-patine-foncee-stylisant-un-macaque-japonais-assis/>)

JAPON – FIGURINE EN BRONZE À PATINE FONCÉE STYLISANT UN MACAQUE JAPONAIS ASSIS... (Petits accidents). H. 4 cm

JAPON Figurine en bronze à patine foncée stylisant un macaque japonais assis sur son arrière train et portant dans sa main droite une branche avec un fruit kaki (plaquemine). Signature au dessous : Shuzan. Période Taisho

Estimate: 300 - 400 EUR

Adjudication : 910 EUR (frais inclus)



(<https://www.boisgirard-antonini.com/en/lot/petite-element-architectural-en-pierre-sculptee-hauteur-12-cm/>) **420**

Petite élément architectural en – pierre sculptée. – Hauteur : 12 cm (<https://www.boisgirard-antonini.com/en/lot/petite-element-architectural-en-pierre-sculptee-hauteur-12-cm/>)

Petite élément architectural en pierre sculptée. Hauteur : 12 cm

Estimate: 100 - 120 EUR

Adjudication : 234 EUR (frais inclus)

antonini.com/en/lot/japon-lot-de-deux-sculptures-en-metal-de-couleur-argent-representant-des-lapins-avec-ordres-d-achat/) **415**  
 JAPON Lot de deux sculptures en métal de couleur argent, représentant des lapins à yeux de cuivre, signé en dessous Joko Période Showa H. : 19 cm, L. : c. 22 cm Poids: 2403 and 2276 gr

Estimate: 200 - 300 EUR



([https://www.boisgirard-antonini.com/en/lot/japon-epoque-meiji-1868-1912-statuette-de-daikoku-debout-en-bronze-et -...](https://www.boisgirard-antonini.com/en/lot/japon-epoque-meiji-1868-1912-statuette-de-daikoku-debout-en-bronze-et-...)) (<https://www.boisgirard-antonini.com/en/lot/japon-epoque-meiji-1868-1912-statuette-de-daikoku-debout-en-bronze-et/>)

JAPON – ÉPOQUE MEIJI (1868 – 1912) – Statuette de Daikoku debout en bronze et -... (Petits accidents). H. 8 cm

Estimate: 200 - 300 EUR

Adjudication : 65 EUR (frais inclus)



(<https://www.boisgirard-antonini.com/en/lot/japon-debut-xxeme-siecle-deux-petits-masques-decoratifs-miniatures-en-bois...>) (<https://www.boisgirard-antonini.com/en/lot/japon-debut-xxeme-siecle-deux-petits-masques-decoratifs-miniatures-en-bois/>)

JAPON – DÉBUT XXÈME SIÈCLE – Deux petits masques décoratifs miniatures en bois... (Petits accidents). H. 4 cm

JAPON – DÉBUT XXÈME SIÈCLE Deux petits masques décoratifs miniatures en bois et gofun. (Petits accidents). H. 4 cm Longueur pot restauré et fêlé On joint : un pot couvert en porcelaine rouge à décor d'un lion shishi en relief

Estimate: 50 - 60 EUR

Adjudication : 65 EUR (frais inclus)



(<https://www.boisgirard-antonini.com/en/lot/rare-bronze-chola-representant-chandeshvara-bronze-inde-x-xie-siecle-pe...>) (<https://www.boisgirard-antonini.com/en/lot/rare-bronze-chola-representant-chandeshvara-bronze-inde-x-xie-siecle-pe/>)

Rare bronze Chola représentant Chandeshvara – Bronze – Inde, X – XIe siècle, pé... (Petits accidents). H. 58 cm

Rare bronze Chola représentant Chandeshvara Bronze Inde, X – XIe siècle, période Chola Hauteur : 58 cm Provenance : la sculpture est accompagnée d'un certificat de Jean-Claude Moreau-Gobard daté de 1988. Ce remarquable bronze nous montre Chandeshvara (aussi appelé Chandesha ou Chandikeshvara), l'un des soixante-trois nayanar (Saint) shivaïtes. Ces adorateurs de Shiva présentent des similitudes [...]

Estimation : 25000 - 30000 EUR

Adjudication : 24700 EUR (frais inclus)





(https://www.boisgirard-antonini.com/en/lot/shiva-gres-rose-nord-de-linde-x-xiie-siecle-hauteur-545-cm-cette-s/) 422

Shiva – Grès rose – Nord de l’Inde, X-XIIe siècle – Hauteur : 54,5 cm – Cette s... (https://www.boisgirard-antonini.com/en/lot/shiva-gres-rose-



Estimate: 1500 - 2000 EUR

Adjudication : 2860 EUR (frais inclus)

(https://www.boisgirard-antonini.com/en/lot/ensemble-de-trois-coupes-en-ceramique-pate-siliceuse-a-glacure-turquoise-et-gr... 425 Ensemble de trois coupes en céramique – Pâte siliceuse à glaçure turquoise et g... (https://www.boisgirard-antonini.com/en/lot/ensemble-de-trois-coupes-en-ceramique-pate-siliceuse-a-glacure-turquoise-et-g/)

Ensemble de trois coupes en céramique Pâte siliceuse à glaçure turquoise et grès à décor en relief sous glaçure blanche Iran et Chine, XII-XIIIe siècle Lot composé d'un bol chinois au marli chantourné et à décor floral en relief, et d'une grande coupe et d'un petit bol en pâte siliceuse à glaçure turquoise irisée, probablement [...]

Estimate: 300 - 500 EUR

Adjudication : 260 EUR (frais inclus)



(https://www.boisgirard-antonini.com/en/lot/paire-de-mules-en-bois-peint-et-bridés-en-peau-brodée-en-cannettes-ornées 423 Paire de mules en bois peint et bridés en peau brodée en cannetilles ornées



Estimate:

Adjudication

(https://www.boisgirard-antonini.com/en/lot/masque-africain-en-bois-patine-hauteur-20-cm/) 426 Masque africain en bois patiné – Hauteur : 20 cm

(https://www.boisgirard-antonini.com/en/lot/masque-africain-en-bois-patine-hauteur-20-cm/) Masque africain en bois patiné Hauteur : 20 cm

Estimate: 100 - 200 EUR

Adjudication : 117 EUR (frais inclus)

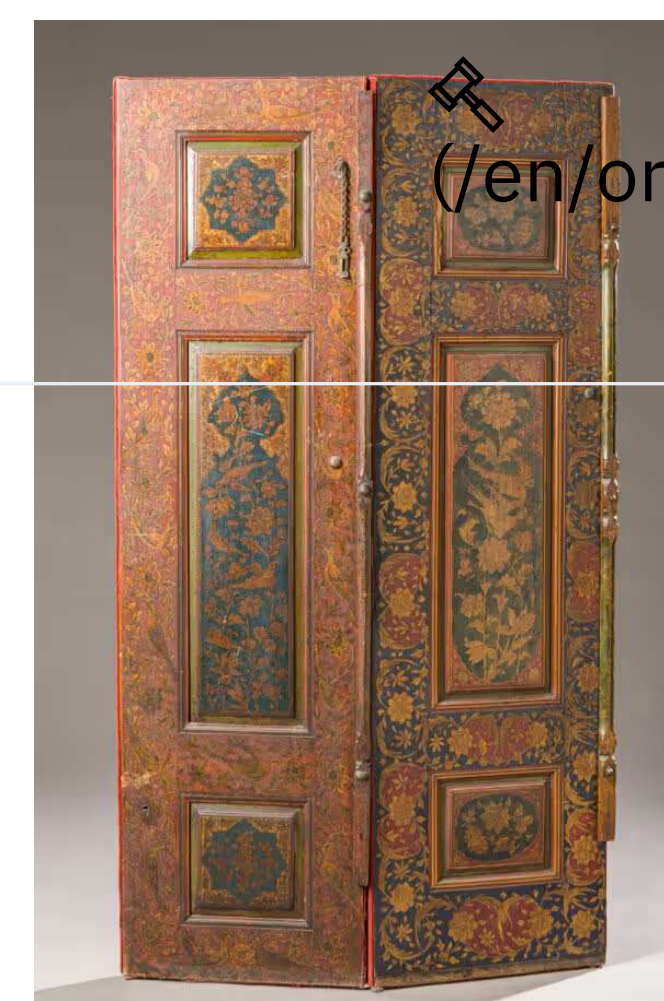

(https://www.boisgirard-antonini.com/en/lot/paravent-forme-dune-porte-a-double-battant-feuilles-a-panneaux-peints 424 Paravent formé d'une porte à double battant



Est

Ac

(https://www.boisgirard-antonini.com/en/lot/taureau-apis-bronze-patine-egypte-basse-epoque-longueur-6-cm/) 427 Taureau Apis – Bronze patiné – Egypte, Basse Epoque – Longueur : 6 cm

(https://www.boisgirard-antonini.com/en/lot/taureau-apis-bronze-patine-egypte-basse-epoque-longueur-6-cm/) Taureau Apis Bronze patiné Egypte, Basse Epoque Longueur : 6 cm

Estimation : 100 - 300 EUR

Adjudication : 845 EUR (frais inclus)



(https://www.boisgirard-antonini.com/en/lot/masque-en-bois-patine-noir-hauteur-26-cm/) 428

Masque en bois patiné noir – Hauteur : 26 cm (https://www.boisgirard-antonini.com/en/lot/masque-en-bois-patine-noir-hauteur-26-cm/) Masque en bois patiné noir Hauteur : 26 cm

Estimate: 100 - 200 EUR

Adjudication : 117 EUR (frais inclus)



(https://www.boisgirard-antonini.com/en/lot/sculpture-quatre-faces-afrique/) 429

Sculpture quatre faces Afrique (https://www.boisgirard-antonini.com/en/lot/sculpture-quatre-faces-afrique/) Sculpture quatre faces Afrique

Estimate: 50 - 100 EUR



(https://www.boisgirard-antonini.com/en/lot/perou-coupe-a-offrandes-en-ceramique-a-decor-polychrome-a-decor- 430

PEROU Coupe à offrandes en céramique à décor polychrome à – décor d'un esprit... (https://www.boisgirard-antonini.com/en/lot/perou-coupe-a-offrandes-en-ceramique-a-decor-polychrome-a-decor-dun-esprit/) PEROU Coupe à offrandes en céramique à décor polychrome à décor d'un esprit fantastique. Hauteur : 12 cm – Diamètre : 16.5 cm Estimate: 200 - 300 EUR

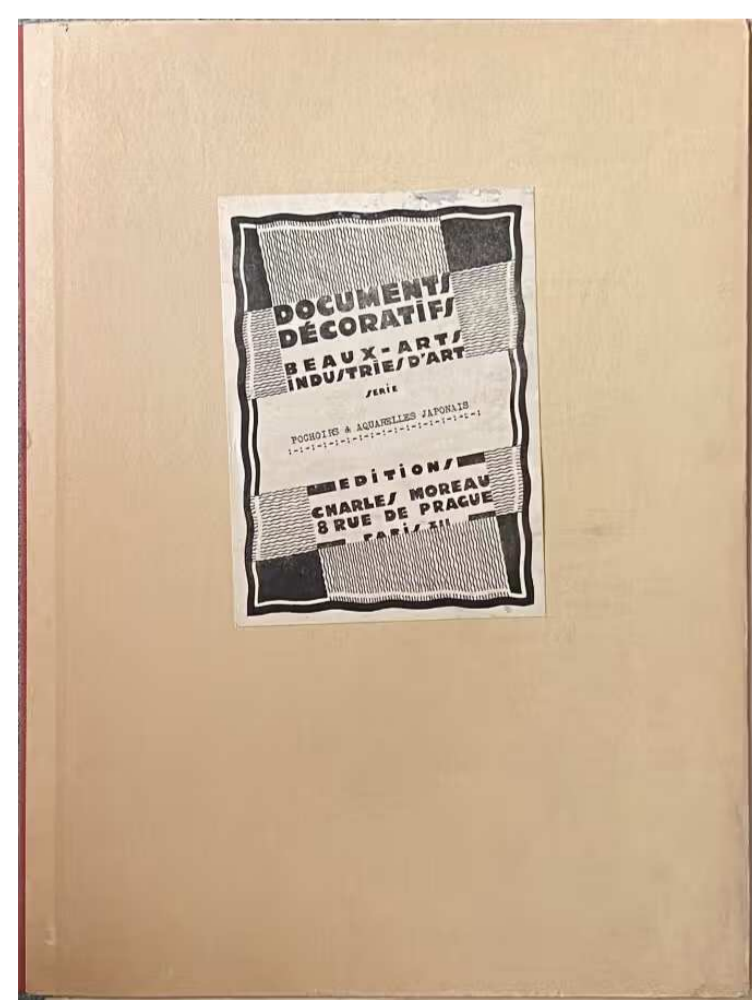

(https://www.boisgirard-antonini.com/en/lot/documents-decoratifs-beaux-arts-industries-dart-serie-des-pochoirs- 431

Documents Décoratifs Beaux-Arts Industries d'Art – Série des Pochoirs et aquare... (https://www.boisgirard-antonini.com/en/lot/documents-decoratifs-beaux-arts-industries-dart-serie-des-pochoirs-et-aquare/) Documents Décoratifs Beaux-Arts Industries d'Art Série des Pochoirs et aquarelles japonais Album du dessinateur industriel A. Guérinet Édition Charles Moreau, Paris 40 x 30 cm

Estimate: 100 - 200 EUR



(https://www.boisgirard-antonini.com/en/lot/portfolio-album-de-la-belle-epoque-planches-en-couleur-troisieme- 432

Portfolio – Album de la belle époque – Planches en couleur, troisième série – 5... (https://www.boisgirard-antonini.com/en/lot/portfolio-album-de-la-belle-epoque-planches-en-couleur-troisieme-serie-5/) Portfolio Album de la belle époque Planches en couleur, troisième série 52,5 x 37 cm

Estimate: 100 - 200 EUR

Adjudication : 130 EUR (frais inclus)



(https://www.boisgirard-antonini.com/en/lot/etablisements-galle-vase-a-corps-fusele-sur-talon-circulaire-plat-et-col- 433

ÉTABLISSEMENTS GALLE – Vase à corps fuselé sur talon circulaire plat et col – é... (https://www.boisgirard-antonini.com/en/lot/etablisements-galle-vase-a-corps-fusele-sur-talon-circulaire-plat-et-col-e/) ÉTABLISSEMENTS GALLE Vase à corps fuselé sur talon circulaire plat et col étranglé évasé en verre doublé à décor dégagé à l'acide de motifs floraux mauve sur fond opaque jaune Signé « Gallé » Vers 1920 H : 20,5 cm

Estimate: 200 - 400 EUR

Adjudication : 650 EUR (frais inclus)





(<https://www.boisgirard-antonini.com/en/lot/etablisements-galle-vase-soliflore-a-panse-renflee-talon-circulaire-et-long...>)  
**ÉTABLISSEMENTS GALLE** – Vase soliflore à panse renflée talon circulaire et long... (<https://www.boisgirard-antonini.com/en/lot/etablisements-galle-vase-soliflore-a-panse-renflee-talon-circulaire-et-long/>)

ÉTABLISSEMENTS GALLE Vase soliflore à panse renflée talon circulaire et col pincé en verre doublé à décor dégagé à l'acide de motifs floraux bruns sur fond opaque nuancé Signé « Gallé » Vers 1920 H : 37,5 cm  
 Estimate: 300 - 500 EUR  
 Adjudication : 585 EUR (frais inclus)



(<https://www.boisgirard-antonini.com/en/lot/etablisements-galle-souffle-aux-quetsches-vase-de-forme-ovoide-aux-quetsches...>)  
**ÉTABLISSEMENTS GALLE** – « Soufflé aux quetsches » – Vase de forme ovoïde à col o... (<https://www.boisgirard-antonini.com/en/lot/etablisements-galle-souffle-aux-quetsches-vase-de-forme-ovoide-a-col-o/>)

ÉTABLISSEMENTS GALLE « Soufflé aux quetsches » Vase de forme ovoïde à col ourlé sur talon circulaire en verre soufflé-moulé multicouches à décors de branches feuillues et de fruits en relief dans les tons vert et brun nuancés sur un fond opaque jaune-vert Signé « Gallé » Vers 1920 H : 33 cm (Traces de meulage [...])

Estimate: 2000 - 3000 EUR

Adjudication : 6240 EUR (frais inclus)



(<https://www.boisgirard-antonini.com/en/lot/etablisements-galle-branches-de-pommier-du-japon-en-fleurs-rare-lampe...>)  
**ÉTABLISSEMENTS GALLÉ** – « Branches de pommier du Japon en fleurs » – Rare lampe... (<https://www.boisgirard-antonini.com/en/lot/etablisements-galle-branches-de-pommier-du-japon-en-fleurs-rare-lampe/>)

ÉTABLISSEMENTS GALLÉ « Branches de pommier du Japon en fleurs » Rare lampe à piétement hémisphérique surmonté d'un réflecteur conique dit « chapeau chinois » en verre multicouches à décor dégagé à l'acide de fleurs et de branchages dans les tons rouge-bordeaux sur fond opaque nuancé jaune Monture d'origine, à trois bras terminés par des [...]

Estimation : 1500 - 2500 EUR

Adjudication : 13000 EUR (frais inclus)



(<https://www.boisgirard-antonini.com/en/lot/etablisements-galle-crabe-et-algues-rare-vase-a-corps-renfle-de-forme...>)  
**ÉTABLISSEMENTS GALLE** – « Crabe et algues » – Rare vase à corps renflé de forme... (<https://www.boisgirard-antonini.com/en/lot/etablisements-galle-crabe-et-algues-rare-vase-a-corps-renfle-de-forme/>)

ÉTABLISSEMENTS GALLE « Crabe et algues » Rare vase à corps renflé de forme toupie et col droit en verre multicouches à décor, dégagé à l'acide, d'un bandeau de trois crabes dans un entourage d'algues marines, dans les tons ocre-brun et jaune-orangé sur un fond bleu Signé « Gallé » Vers 1920 H : 24 [...]

Estimate: 4000 - 6000 EUR



(<https://www.boisgirard-antonini.com/en/lot/etablisements-galle-vase-soliflore-a-panse-renflee-talon-circulaire-et-long...>)  
**ÉTABLISSEMENTS GALLE** – Vase soliflore à panse renflée talon circulaire et long... (<https://www.boisgirard-antonini.com/en/lot/etablisements-galle-vase-soliflore-a-panse-renflee-talon-circulaire-et-long-2/>)

ÉTABLISSEMENTS GALLE Vase soliflore à panse renflée talon circulaire et col pincé en verre doublé à décor dégagé à l'acide de motifs floraux bruns sur fond opaque nuancé Signé « Gallé » Vers 1920 H : 37,5 cm  
 Estimate: 300 - 500 EUR  
 Adjudication : 585 EUR (frais inclus)



(<https://www.boisgirard-antonini.com/en/lot/etablisements-galle-vase-a-corps-conique-sur-talon-circulaire-plat-et-col-pincé...>)  
**ÉTABLISSEMENTS GALLE** – Vase à corps conique sur talon circulaire plat et col pincé... (<https://www.boisgirard-antonini.com/en/lot/etablisements-galle-vase-a-corps-conique-sur-talon-circulaire-plat-et-col-pi/>)

ÉTABLISSEMENTS GALLE Vase à corps conique sur talon circulaire plat et col pincé en verre doublé à décor dégagé à l'acide de motifs floraux vert et rouge sur fond opaque Vers 1920 H : 27 cm

Estimate: 300 - 500 EUR

Adjudication : 585 EUR (frais inclus)



(<https://www.boisgirard-antonini.com/en/lot/etablisements-galle-vase-soliflore-a-panse-bombée-et-col-droit-tubulaire...>)  
**ÉTABLISSEMENTS GALLE** – Vase soliflore à panse bombée et – col droit tubulaire e... (<https://www.boisgirard-antonini.com/en/lot/etablisements-galle-vase-soliflore-a-panse-bombée-et-col-droit-tubulaire-e/>)

ÉTABLISSEMENTS GALLE Vase soliflore à panse bombée et col droit tubulaire en verre doublé à décor dégagé à l'acide de motifs floraux bruns sur fond rose Signé « Gallé » Vers 1920 H : 15,5 cm

Estimate: 200 - 400 EUR

Adjudication : 416 EUR (frais inclus)



(<https://www.boisgirard-antonini.com/en/lot/etablisements-galle-coupe-en-verre-double-a-decor-degagé-a-lacide-de-fleur...>)  
**ÉTABLISSEMENTS GALLE** – Coupe en verre doublé à décor dégagé à l'acide de fleur... (<https://www.boisgirard-antonini.com/en/lot/etablisements-galle-coupe-en-verre-double-a-decor-degagé-a-lacide-de-fleu/>)

ÉTABLISSEMENTS GALLE Coupe en verre doublé à décor dégagé à l'acide de fleurs de lisérons bleu et mauve sur fond vert opaque marmoréen en partie basse Signée « Gallé » Vers 1920 H : 6,5 Diam : 15 cm

Estimation : 150 - 250 EUR



(<https://www.boisgirard-antonini.com/en/lot/etablisements-galle-grand-vase-a-corps-conique-sur-talon-renflee-et-col-evasé...>)  
**ÉTABLISSEMENTS GALLE** – Grand vase à corps conique sur talon renflée et col évasé... (<https://www.boisgirard-antonini.com/en/lot/etablisements-galle-grand-vase-a-corps-conique-sur-talon-renflee-et-col-evas-2/>)

ÉTABLISSEMENTS GALLE Grand vase à corps conique sur talon renflée et col évasé en verre doublé à décor dégagé à l'acide de motifs floraux mauves sur fond opaque nuancé Signé « Gallé » Vers 1920 H : 44,5 cm  
 Estimate: 600 - 800 EUR  
 Adjudication : 1105 EUR (frais inclus)



(<https://www.boisgirard-antonini.com/en/lot/etablisements-galle-grand-vase-a-corps-conique-sur-talon-renflee-et-col-evasé...>)  
**ÉTABLISSEMENTS GALLE** – Grand vase à corps conique sur talon renflée et col évasé... (<https://www.boisgirard-antonini.com/en/lot/etablisements-galle-grand-vase-a-corps-conique-sur-talon-renflee-et-col-evas-2/>)

ÉTABLISSEMENTS GALLE Grand vase à corps conique sur talon renflée et col évasé en verre doublé à décor dégagé à l'acide de motifs floraux mauves sur fond opaque nuancé Signé « Gallé » Vers 1920 H : 47 cm

Estimate: 600 - 800 EUR

Adjudication : 1105 EUR (frais inclus)



(<https://www.boisgirard-antonini.com/en/lot/etablisements-galle-boîte-couverte-en-verre-double-a-decor-degagé-a-lacide...>)  
**ÉTABLISSEMENTS GALLÉ** – Boîte couverte en verre doublé à – décor dégagé à l'acid... (<https://www.boisgirard-antonini.com/en/lot/etablisements-galle-boîte-couverte-en-verre-double-a-decor-degagé-a-lacid/>)

ÉTABLISSEMENTS GALLÉ Boîte couverte en verre doublé à décor dégagé à l'acide de motifs floraux et d'une fleur de tournesol bordeaux brun sur fond opaque nuancé jaune Signée « Gallé » H : 4,5 – Diam : 16 cm

Estimate: 300 - 500 EUR

Adjudication : 1170 EUR (frais inclus)



(<https://www.boisgirard-antonini.com/en/lot/etablisements-galle-vase-a-corps-conique-sur-talon-circulaire-plat-et-col-étranglé...>)  
**ÉTABLISSEMENTS GALLE** – Vase à corps conique sur talon circulaire plat et col ét... (<https://www.boisgirard-antonini.com/en/lot/etablisements-galle-vase-a-corps-conique-sur-talon-circulaire-plat-et-col-et/>)

ÉTABLISSEMENTS GALLE Vase à corps conique sur talon circulaire plat et col étranglé en verre doublé à décor dégagé à l'acide de motifs floraux mauves et bleus sur fond opaque Signé « Gallé » Vers 1920 H : 16 cm (Éclats au col et à la base)

Estimate: 100 - 200 EUR



(<https://www.boisgirard-antonini.com/en/lot/etablisements-galle-importante-coupe-en-verre-double-a-decor-degag>)  
**446**  
 ÉTABLISSEMENTS GALLE – Importante coupe en verre doublé à décor – dégagé à l'ac... (<https://www.boisgirard-antonini.com/en/lot/etablisements-galle-importante-coupe-en-verre-double-a-decor-degag-a-lac/>)  
 ÉTABLISSEMENTS GALLE Importante coupe en verre doublé à décor dégagé à l'acide de fleurs de liserons rouge et brun sur fond opaque Signée « Gallé » Vers 1920 H : 8 Diam : 25 cm

Estimate: 300 - 500 EUR

Adjudication : 520 EUR (frais inclus)

Adjudication : 715 EUR (frais inclus)



(<https://www.boisgirard-antonini.com/en/lot/etablisements-galle-roses-paire-dappliques-de-forme-bombee-en-verre-...>)  
**447**  
 ÉTABLISSEMENTS GALLE – « Roses » – Paire d'appliques de forme bombée en verre -... (<https://www.boisgirard-antonini.com/en/lot/etablisements-galle-roses-paire-dappliques-de-forme-bombee-en-verre/>)  
 ÉTABLISSEMENTS GALLE « Roses » Paire d'appliques de forme bombée en verre multicouches à décor dégagé à l'acide de branches et de boutons de fleurs dans les tons rouge sur un fond blanc-gris et jaune Montures en laiton à décor floral. Signées « Gallé » Modèle créé en 1904 H : 26 L : 26 [...]

Estimate: 1500 - 2000 EUR

Adjudication : 4290 EUR (frais inclus)

Adjudication : 104 EUR (frais inclus)

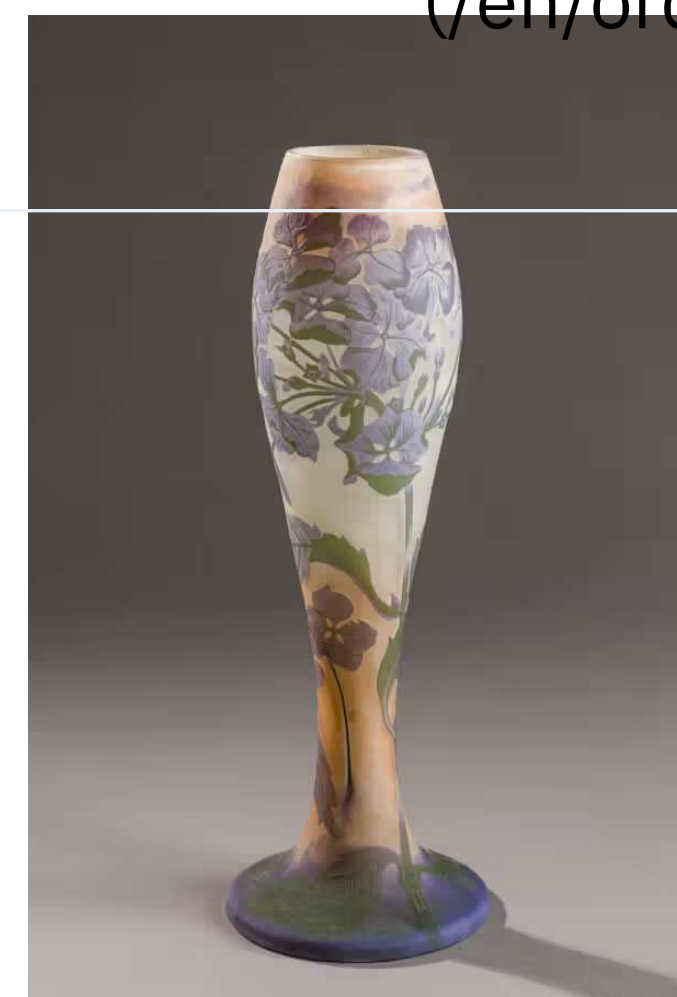

(<https://www.boisgirard-antonini.com/en/lot/etablisements-galle-vase-a-corps-fusele-sur-talon-circulaire-plat-en-verre-...>)  
**448**  
 ÉTABLISSEMENTS GALLE – Vase à corps fuselé sur talon circulaire plat – en verre... (<https://www.boisgirard-antonini.com/en/lot/etablisements-galle-vase-a-corps-fusele-sur-talon-circulaire-plat-en-verre/>)  
 ÉTABLISSEMENTS GALLE Vase à corps fuselé sur talon circulaire plat en verre doublé à décor dégagé à l'acide de motifs floraux dans les tons lavande et vert sur fond opaque nuancé saumon Signé « Gallé » Vers 1920 H : 35 cm

Estimate: 400 - 500 EUR

Adjudication : 715 EUR (frais inclus)

EN

FR (<https://www.boisgirard-antonini.com/en/>)

Our Auction Houses

Future sales

Results

Specialties

News Buy/Sell

Contact

Online payment



(<https://www.boisgirard-antonini.com/en/lot/etablisements-galle-grand-vase-a-corps-fusele-sur-talon-circulaire-et-...>)  
**449**  
 ÉTABLISSEMENTS GALLE – Grand vase à corps fuselé sur talon – circulaire plat et... (<https://www.boisgirard-antonini.com/en/lot/etablisements-galle-grand-vase-a-corps-fusele-sur-talon-circulaire-plat-et/>)  
 ÉTABLISSEMENTS GALLE Grand vase à corps fuselé sur talon circulaire plat et col étranglé évasé en verre doublé à décor dégagé à l'acide de motifs floraux rouge-bordeaux sur fond opaque nuancé jaune Signé « Gallé » et étiquette ancienne au revers Vers 1920 H : 50 cm

Estimate: 600 - 800 EUR

Adjudication : 1690 EUR (frais inclus)



(<https://www.boisgirard-antonini.com/en/lot/etablisements-galle-lampe-a-pietement-de-forme-balustre-et-...>)  
**450**  
 ÉTABLISSEMENTS GALLE – Lampe à piétement de forme balustre et – chapeau hémisph... (<https://www.boisgirard-antonini.com/en/lot/etablisements-galle-lampe-a-pietement-de-forme-balustre-et-chapeau-hemisph/>)  
 ÉTABLISSEMENTS GALLE Lampe à piétement de forme balustre et chapeau hémisphérique en verre doublé à décor dégagé à l'acide de motifs floraux et de papillons dans les tons rouge-bordeaux sur fond opaque Signée « Gallé » Vers 1920 H : 43,5 cm (Éclat au col)

Estimate: 800 - 1000 EUR

Adjudication : 4550 EUR (frais inclus)



(<https://www.boisgirard-antonini.com/en/lot/emile-galle-1846-1904-suite-de-trois-tables-gigognes-en-hetre-teinte-a-plat-...>)  
**451**  
 ÉMILE GALLE (1846-1904) – Suite de trois tables gigognes en hêtre teinté à plat... (<https://www.boisgirard-antonini.com/en/lot/emile-galle-1846-1904-suite-de-trois-tables-gigognes-en-hetre-teinte-a-plat/>)  
 ÉMILE GALLE (1846-1904) Suite de trois tables gigognes en hêtre teinté à plateaux rectangulaires agrémentés d'un décor marqueté à motifs floraux, de chats s'abreuvant et de barques dans les marécages Signées « Gallé » Vers 1900 H : 70 L : 58 P : 38 cm (Usures et entretoise décollée)

Estimate: 600 - 800 EUR

Adjudication : 1430 EUR (frais inclus)



(<https://www.boisgirard-antonini.com/en/lot/emile-galle-panneau-de-marqueterie-a-decor-dune-branche-de-fleurs-22-x-...>)  
**452**  
 ÉMILE GALLE – Panneau de marqueterie à décor d'une branche – de fleurs. – 22 x... (<https://www.boisgirard-antonini.com/en/lot/emile-galle-panneau-de-marqueterie-a-decor-dune-branche-de-fleurs-22-x/>)  
 ÉMILE GALLE Panneau de marqueterie à décor d'une branche de fleurs. 22 x 22 cm

Estimate: 200 - 300 EUR



(<https://www.boisgirard-antonini.com/en/lot/louis-majorelle-1859-1926-et-daum-nancy-vase-en-verre-mauve-jaune-rose-e-...>)  
**453**  
 LOUIS MAJORELLE (1859-1926) ET DAUM – NANCY – Vase en verre mauve-jaune, rose e... (<https://www.boisgirard-antonini.com/en/lot/louis-majorelle-1859-1926-et-daum-nancy-vase-en-verre-mauve-jaune-rose-e/>)  
 LOUIS MAJORELLE (1859-1926) ET DAUM NANCY Vase en verre mauve-jaune, rose et orange, soufflé dans une monture en fer forgé martelé à motif floral Signature apocryphe « Daum Nancy » Vers 1920 H : 25 cm (Légers éclats au col)

Estimate: 200 - 300 EUR

Adjudication : 520 EUR (frais inclus)



(<https://www.boisgirard-antonini.com/en/lot/louis-majorelle-1859-1926-et-daum-nancy-vase-en-verre-rose-nuancé mauve à-...>)  
**454**  
 LOUIS MAJORELLE (1859-1926) ET DAUM – NANCY – Vase en verre rose nuancé mauve à... (<https://www.boisgirard-antonini.com/en/lot/louis-majorelle-1859-1926-et-daum-nancy-vase-en-verre-rose-nuance-mauve-a/>)  
 LOUIS MAJORELLE (1859-1926) ET DAUM NANCY Vase en verre rose nuancé mauve à inclusions de pailions dorés, soufflé dans une monture en fer forgé martelé à motif floral Signé « L. Majorelle et Daum Nancy » Vers 1920 H : 18 cm (Manque une anse)

Estimate: 200 - 300 EUR

Adjudication : 585 EUR (frais inclus)



(<https://www.boisgirard-antonini.com/en/lot/louis-majorelle-1859-1926-et-daum-nancy-vase-en-verre-rose-nuancé mauve à-...>)  
**455**  
 LOUIS MAJORELLE (1859-1926) – et DAUM NANCY – Vase en verre orange à inclusions... (<https://www.boisgirard-antonini.com/en/lot/louis-majorelle-1859-1926-et-daum-nancy-vase-en-verre-rose-nuance-mauve-a/>)



(<https://www.boisgirard-antonini.com/en/lot/travail-francais-1900-vase-tubulaire-a-base-renflee-et-col-trilobe-en-verre-...>)  
**456**  
 TRAVAIL FRANÇAIS 1900 – Vase tubulaire à base renflée et col trilobé en – verre... (<https://www.boisgirard-antonini.com/en/lot/travail-francais-1900-vase-tubulaire-a-base-renflee-et-col-trilobe-en-verre/>)



(<https://www.boisgirard-antonini.com/en/lot/daum-nancy-france-grande-lampe-en-verre-epais-a-decor-geometrique-degag>)  
**457**  
 DAUM NANCY FRANCE – Grande lampe en verre épais à décor – géométrique dégagé à... ([https://www.boisgirard-antonini.com/en/lot/daum-nancy-france-grande-lampe-en-verre-epais-a-decor-geometrique-degag-a-...](https://www.boisgirard-antonini.com/en/lot/daum-nancy-france-grande-lampe-en-verre-epais-a-decor-geometrique-degag-a-.../))

antonini.com/en/lot/louis-majorelle-1859-1926-et-daum-nancy-vase-en-verre-rose-nuance-mauve-a-2/) (https://www.boisgirard-antonini.com/en/lot/louis-majorelle-1859-1926-et-daum-nancy-vase-en-verre-rose-nuance-mauve-a-2/)

DAUM NANCY France Grande lampe en verre épais à décor géométrique dégagé à l'acide Chapeau conique enserré dans une monture en métal martelé et reposant sur une base octogonale formant piétement Signée « Daum Nancy France » Vers 1930 H : 36 cm (Petits éclats à la base)

Estimation : 250 - 350 EUR

Adjudication : 1820 EUR (frais inclus)



(https://www.boisgirard-antonini.com/en/lot/daum-nancy-porte-pinceaux-en-verre-marmoreen-bleu-et-vert-signe-daum-nancy/) (https://www.boisgirard-antonini.com/en/lot/daum-nancy-porte-pinceaux-en-verre-marmoreen-bleu-et-vert-signe-daum-nancy/)

DAUM NANCY Porte-pinceaux en verre marmoréen bleu et vert Signé « Daum Nancy » Vers 1920 H : 11.5 L : 18 cm

Estimate: 40 - 60 EUR

Adjudication : 585 EUR (frais inclus)

antonini.com/en/lot/travail-francais-1900-vase-tubulaire-a-base-renflee-et-col-trilobe-en-verre/) (https://www.boisgirard-antonini.com/en/lot/travail-francais-1900-vase-tubulaire-a-base-renflee-et-col-trilobe-en-verre/)

TRAVAIL FRANÇAIS 1900 Vase tubulaire à base renflée et col trilobé en verre à décor émaillé en polychromie de fleurs et de feuilles sur fond bleu H : 22 cm

Estimate: 80 - 100 EUR

Adjudication : 156 EUR (frais inclus)



(https://www.boisgirard-antonini.com/en/lot/travail-francais-1930-lampe-de-chevet-en-verre-moule-presse-a-decor-de-motifs...) (https://www.boisgirard-antonini.com/en/lot/travail-francais-1930-lampe-de-chevet-en-verre-moule-presse-a-decor-de-motifs/)

TRAVAIL FRANÇAIS 1930 – Lampe de chevet en verre moulé-pressé à décor de motifs... (https://www.boisgirard-antonini.com/en/lot/travail-francais-1930-lampe-de-chevet-en-verre-moule-presse-a-decor-de-motifs/)

Estimate: 100 - 150 EUR

Adjudication : 455 EUR (frais inclus)

antonini.com/en/lot/daum-nancy-france-grande-lampe-a-verre-epais-a-decor-geometrique-dégagé-a-l'acide-chapeau-conique-enserré-dans-une-monture-en-métal-martelé-et-reposant-sur-une-base-octogonale-formant-piétement-signée-«-daum-nancy-france-»-vers-1930-h-36-cm-petits-éclats-à-la-base/) (https://www.boisgirard-antonini.com/en/lot/daum-nancy-france-grande-lampe-a-verre-epais-a-decor-geometrique-dégagé-a-l'acide-chapeau-conique-enserré-dans-une-monture-en-métal-martelé-et-reposant-sur-une-base-octogonale-formant-piétement-signée-«-daum-nancy-france-»-vers-1930-h-36-cm-petits-éclats-à-la-base/)

Estimate: 600 - 800 EUR

Adjudication : 1950 EUR (frais inclus)



(https://www.boisgirard-antonini.com/en/lot/demeter-chiparus-1886-1947-fillette-au-parapluie-sculpture-chryselep...) (https://www.boisgirard-antonini.com/en/lot/demeter-chiparus-1886-1947-fillette-au-parapluie-sculpture-chryselep/)

DEMETER CHIPARUS (1886-1947) « Fillette au parapluie » Sculpture chrysléphantine en bronze à patine dorée figurant trois fillettes sous un parapluie Elle repose sur une base en onyx Signée « DH Chiparus » Fonte d'édition ancienne H : 24 cm

Estimation : 1500 - 3000 EUR

Adjudication : 3900 EUR (frais inclus)



(https://www.boisgirard-antonini.com/en/lot/sarah-bernhardt-1844-1923-autoportrait-en-chimere-sculpture-bronze-patinee-rouge-a-decor-ajouree-en-relief-de-branches-et-de-feuilles-de-bambou-formant-anse-et-piétement-le-couvercle-est-orné-d-un-decor-ajouree-sur-le-...) (https://www.boisgirard-antonini.com/en/lot/sarah-bernhardt-1844-1923-autoportrait-en-chimere-sculpture-formant-encri...)

SARAH BERNHARDT (1844-1923) Autoportrait en chimère Sculpture formant encrier en bronze patiné brun Signée sur la terrasse et marque du fondeur Victor Thiébaud H : 15 cm

Estimate: 600 - 800 EUR

Adjudication : 4550 EUR (frais inclus)



(https://www.boisgirard-antonini.com/en/lot/edouard-lievre-1829-1886-pour-la-maison-christofle-exceptionnel-cache-pot-dit-cache-pot-bambou-a-anses-et-griffes-en-bronze-a-patine-dorée-et-brun-nuancée-rouge-il-présente-un-decor-ajouree-en-relief-de-branches-et-de-feuilles-de-bambou-formant-anse-et-piétement-le-couvercle-est-orné-d-un-decor-ajouree-sur-le-...) (https://www.boisgirard-antonini.com/en/lot/edouard-lievre-1829-1886-pour-la-maison-christofle-exceptionnel-cache-pot...)

ÉDOUARD LIEVRE (1829-1886) pour la Maison CHRISTOFLE Exceptionnel cache-pot dit « cache-pot bambou à anses et griffes » en bronze à patine dorée et brun nuancée rouge Il présente un décor ajouree et en relief de branches et de feuilles de bambou formant anse et piétement Le couvercle est orné d'un décor ajouree sur le [...]

Estimation : 1500 - 2500 EUR

Adjudication : 15340 EUR (frais inclus)



(https://www.boisgirard-antonini.com/en/lot/j-garnier-xix-xxeme-vase-formant-aiguiere-en-bronze-a-patine-doree-a-deco/) (https://www.boisgirard-antonini.com/en/lot/j-garnier-xix-xxeme-vase-formant-aiguiere-en-bronze-a-patine-doree-a-deco/)

J.GARNIER (XIX-XXÈME) – Vase formant aiguière en bronze – à patine dorée à déco... (https://www.boisgirard-antonini.com/en/lot/j-garnier-xix-xxeme-vase-formant-aiguiere-en-bronze-a-patine-doree-a-deco/)

J.GARNIER (XIX-XXÈME) Vase formant aiguière en bronze à patine dorée à décor en relief d'une femme et d'enfants dans un entourage végétal Signé « J Garnier » Vers 1900 H : 35 cm

Estimate: 200 - 300 EUR

Adjudication : 650 EUR (frais inclus)



(https://www.boisgirard-antonini.com/en/lot/geo-guiard-xxeme-elegante-au-collier-sculpture-en-ceramique-émaillée-polychrome-signature-à-l'or-grand-feu-de-geo-guiard-monogramme-au-revers-et-annotée-«-issy-»-h-41-cm) (https://www.boisgirard-antonini.com/en/lot/geo-guiard-xxeme-elegante-au-collier-sculpture-en-ceramique-émaillée-po...)

GEO GUIARD (XXÈME) Éléante au collier Sculpture en céramique émaillée polychrome Signature à l'or grand feu de Geo Guiard Monogramme au revers et annotée « Issy » H : 41 cm

Estimation : 150 - 250 EUR

Adjudication : 585 EUR (frais inclus)



(https://www.boisgirard-antonini.com/en/lot/daum-nancy-tanagra-statuette-en-pâte-de-verre-teintée-dans-la-masse-dans-les-tons-vert-nuancé-brun-et-bleu-signée-au-revers-«-daum-nancy-»-h-20,5-cm) (https://www.boisgirard-antonini.com/en/lot/daum-nancy-tanagra-statuette-en-pâte-de-verre-teintée-dans-la-masse-dans-les-tons-vert-nuancé-brun-et-bleu-signée-au-revers-«-daum-nancy-»-h-20,5-cm)

DAUM NANCY – Tanagra – Statuette en pâte de verre teintée dans la masse dans les tons vert nuancé brun et bleu Signée au revers « Daum Nancy » H : 20,5 cm

Estimate: 150 - 200 EUR

Adjudication : 494 EUR (frais inclus)



(https://www.boisgirard-antonini.com/en/lot/maurice-guiraud-riviere-1881-1947-elegante-au-chapeau-sculpture-en-biscuit-signée-«-maurice-guiraud-rivière-»-cachet-sèvres-et-datée-1912-h-33-cm) (https://www.boisgirard-antonini.com/en/lot/maurice-guiraud-riviere-1881-1947-elegante-au-chapeau-sculpture-en-bisc...)

MAURICE GUIRAUD-RIVIERE – (1881-1947) – Éléante au chapeau – Sculpture en biscuit Signée « Maurice Guiraud- Rivière », cachet Sèvres et datée 1912 H : 33 cm

Estimate: 200 - 300 EUR

Adjudication : 520 EUR (frais inclus)





(<https://www.boisgirard-antonini.com/en/lot/maison-ramsay-table-dappoint-en-fer-battu-a-patine-mordoree-plateau-rectan...>)  
**Maison RAMSAY** – Table d'appoint en fer battu à patine mordorée – Plateau rectan...  
 (https://www.boisgirard-antonini.com/en/lot/maison-ramsay-table-dappoint-en-fer-battu-a-patine-mordoree-plateau-rectan/)  
 Maison RAMSAY Table d'appoint en fer battu à patine mordorée Plateau rectangulaire en verre épais reposant sur un piétement formant des « U » inversés Vers 1960 H : 45 L : 73 P : 55 cm

Estimate: 200 - 300 EUR  
 Adjudication : 2080 EUR (frais inclus)

Adjudication : 1430 EUR (frais inclus)



(<https://www.boisgirard-antonini.com/en/lot/jules-leleu-1882-1961-jardiniere-a-structure-quadrangulaire-evidee-en-placa...>)  
**JULES LELEU** (1882-1961) – Jardinière à structure quadrangulaire évidée en placa...  
 (https://www.boisgirard-antonini.com/en/lot/jules-leleu-1882-1961-jardiniere-a-structure-quadrangulaire-evidee-en-placa/)  
 JULES LELEU (1882-1961) Jardinière à structure quadrangulaire évidée en placage de palissandre, accueillant deux réceptacles amovibles en étain, et présentant en façade un décor géométrique marqueté à motifs de losanges cerclés d'un bandeau de lignes en relief Elle repose sur un piétement galbé d'angle terminé par des sabots de laiton doré à patins débordants Signée [...]

Estimate: 400 - 600 EUR  
 Adjudication : 1625 EUR (frais inclus)

Estimate: 500 - 800 EUR



(<https://www.boisgirard-antonini.com/en/lot/travail-xxeme-paire-de-chaises-en-bois-laque-noir-a-dossier-a-decoupe-geometr...>)  
**TRAVAIL XXÈME** – Paire de chaises en bois laqué noir à dossier à découpe géométr...  
 (https://www.boisgirard-antonini.com/en/lot/travail-xxeme-paire-de-chaises-en-bois-laque-noir-a-dossier-a-decoupe-geometr/)  
 TRAVAIL XXème Paire de chaises en bois laqué noir à dossier à découpe géométrique ajourée reposant sur un piétement gaine Assise recouverte d'un Skaï vert H : 83 L : 44 P : 40

Estimate: 100 - 200 EUR  
 Adjudication : 325 EUR (frais inclus)

EN  
 FR (<https://www.boisgirard-antonini.com/en/>)  
 Our Auction Houses

Future sales

Results

Specialties

News Buy/Sell

Contact

Online payment



(<https://www.boisgirard-antonini.com/en/lot/travail-francais-1930-table-dappoint-formant-chevet-en-placage-de-bois-exot...>)  
**Travail FRANCAIS 1930** – Table d'appoint formant chevet, en placage de bois exot...  
 (https://www.boisgirard-antonini.com/en/lot/travail-francais-1930-table-dappoint-formant-chevet-en-placage-de-bois-exot/)  
 Travail FRANCAIS 1930 Table d'appoint formant chevet, en placage de bois exotique, à décors marqueté à motifs géométriques présentant quatre pieds fuselés à facettes terminés par des sabots en bronze argenté H : 76 l : 33,5 P : 33,5 cm

Estimate: 200 - 300 EUR  
 Adjudication : 2730 EUR (frais inclus)



(<https://www.boisgirard-antonini.com/en/lot/jacques-emile-ruhlmann-1879-1933-commode-a-caisson-quadrangulaire-moulure-e...>)  
**Jacques Émile RUHLMANN** (1879-1933) – Commode à caisson quadrangulaire mouluré e...  
 (https://www.boisgirard-antonini.com/en/lot/jacques-emile-ruhlmann-1879-1933-commode-a-caisson-quadrangulaire-moulure-e/)  
 Jacques Émile RUHLMANN (1879-1933) Commode à caisson quadrangulaire mouluré en placage d'acajou ouvrant en façade par trois abatants montés sur des charnières découvrant un intérieur composé de tiroirs coulissants Elle repose sur une base en retrait agrémentée d'un tiroir Poignées et prises en bronze argenté Estampillée au dos au fer à chaud « Ruhlmann », [...]

Estimation : 6000 - 9000 EUR  
 Adjudication : 19500 EUR (frais inclus)



(<https://www.boisgirard-antonini.com/en/lot/travail-xxeme-chevet-de-fumeur-en-placage-de-bois-exotique-presentant-six-tir...>)  
**Travail XXÈME** – Chevet de fumeur en placage de bois exotique présentant six tir...  
 (https://www.boisgirard-antonini.com/en/lot/travail-xxeme-chevet-de-fumeur-en-placage-de-bois-exotique-presentant-six-tir/)  
 Travail XXème Chevet de fumeur en placage de bois exotique présentant six tiroirs avec des tirettes formant cendriers H : 72 l : 33,5 P : 30 cm

Estimate: 100 - 200 EUR  
 Adjudication : 1690 EUR (frais inclus)



(<https://www.boisgirard-antonini.com/en/lot/maison-ramsay-attribue-a-chauffeuse-en-bois-laque-vert-amande-vers-1950-...>)  
**Maison RAMSAY**, attribué à – Chauffeuse en bois laqué vert amande – Vers 1950 -...  
 (https://www.boisgirard-antonini.com/en/lot/maison-ramsay-attribue-a-chauffeuse-en-bois-laque-vert-amande-vers-1950/)  
 Maison RAMSAY, attribué à Chauffeuse en bois laqué vert amande Vers 1950 H : 75 L : 60 P : 59 cm

Estimate: 300 - 500 EUR  
 Adjudication : 520 EUR (frais inclus)



(<https://www.boisgirard-antonini.com/en/lot/maison-ramsay-lampadaire-en-fer-battu-patine-mordoree-presentant-un-fut-droit...>)  
**Maison RAMSAY** – Lampadaire en fer battu patine mordorée présentant un fut droit...  
 (https://www.boisgirard-antonini.com/en/lot/maison-ramsay-lampadaire-en-fer-battu-patine-mordoree-presentant-un-fut-droit/)  
 Maison RAMSAY Lampadaire en fer battu patine mordorée présentant un fut droit quadrangulaire reposant sur un piétement tripode patins plats Vers 1960 H : 134 cm

Estimate: 300 - 500 EUR  
 Adjudication : 4160 EUR (frais inclus)



(<https://www.boisgirard-antonini.com/en/lot/maison-ramsay-desserte-en-fer-battu-a-patine-mordoree-presentant-deux-plateau...>)  
**Maison RAMSAY** – Desserte en fer battu à patine mordorée présentant deux plateau...  
 (https://www.boisgirard-antonini.com/en/lot/maison-ramsay-desserte-en-fer-battu-a-patine-mordoree-presentant-deux-plateau/)  
 Maison RAMSAY Desserte en fer battu à patine mordorée présentant deux plateaux rectangulaires superposés entièrement recouverts de cuir vert amande nuancé brun à vignette dorée Vers 1950 H : 59 L : 87 P : 33 cm (Tâches d'humidité et usures)

Estimate: 200 - 400 EUR  
 Adjudication : 4160 EUR (frais inclus)



(<https://www.boisgirard-antonini.com/en/lot/maison-ramsay-chevet-1950-...>)  
**Maison RAMSAY**, attribué à – Chevet en bois laqué vert amande – Vers 1950 -...  
 (https://www.boisgirard-antonini.com/en/lot/maison-ramsay-chevet-1950/)  
 Maison RAMSAY, attribué à Chevet en bois laqué vert amande Vers 1950 H : 75 L : 60 P : 59 cm

Estimate: 300 - 500 EUR  
 Adjudication : 520 EUR (frais inclus)



(<https://www.boisgirard-antonini.com/en/lot/pablo-picasso-1881-1973-oeuvre-...>)  
**Pablo PICASSO** (1881-1973) – Oeuvre d'art abstraite en céramique noire et blanche, présentée sur un socle en bois laqué vert amande. Signée et datée de 1950.

Estimate: 300 - 500 EUR  
 Adjudication : 4160 EUR (frais inclus)



(<https://www.boisgirard-antonini.com/en/lot/horacio-cordero-1945-oeuvre-...>)  
**Horacio CORDERO** (1912-1990) – Oeuvre d'art abstraite en métal noir et laiton doré, présentée sur un socle en bois laqué vert amande. Signée et datée de 1945.

Estimate: 300 - 500 EUR  
 Adjudication : 4160 EUR (frais inclus)

Maison RAMSAY Chevet monté sur des roulettes à structure en bois laqué noir ouvrant en ceinture par deux tiroirs à prises en laiton doré Entretoise médiane en métal à patine mordorée reliée aux pieds formant deux « U » inversés Vers 1950-1960 (Accidents à la laque sur le plateau) H : 47 l : 64 [...]

Estimate: 200 - 300 EUR

Adjudication : 1300 EUR (frais inclus)



(https://www.boisgirard-antonini.com/en/lot/travail-italien-1980-important-canape-modulable-compose-de-sept-elements-en-c/) TRAVAIL ITALIEN 1980 – Important canapé modulable composé de sept éléments en c...

(https://www.boisgirard-antonini.com/en/lot/travail-italien-1980-important-canape-modulable-compose-de-sept-elements-en-c/) TRAVAIL ITALIEN 1980 Important canapé modulable composé de sept éléments en cuir noir 360 x 160 cm

Estimate: 400 - 600 EUR

Adjudication : 3640 EUR (frais inclus)



(https://www.boisgirard-antonini.com/en/lot/bernard-jobin-ne-en-1945-sculpture-figurant-un-buste-de-femmes-en-lames-d...) BERNARD JOBIN (NÉ EN 1945) – Sculpture figurant un buste de femmes en – lames d...

BERNARD JOBIN (NÉ EN 1945) Sculpture figurant un buste de femmes en lames de métal patiné vert Socle en altuglass transparent Signée « Jobin » H : 41 cm

Estimate: 60 - 80 EUR

Adjudication : 754 EUR (frais inclus)



(https://www.boisgirard-antonini.com/en/lot/jerome-massier-a-vallauris-important-vase-en-faïence-émaillée-verte-nuancée...) JÉRÔME MASSIER À VALLAURIS – Important vase en faïence émaillée – verte nuancée...

(https://www.boisgirard-antonini.com/en/lot/jerome-massier-a-vallauris-important-vase-en-faïence-émaillée-verte-nuancée/) JÉRÔME MASSIER À VALLAURIS Important vase en faïence émaillée verte nuancée rose figurant des feuilles et fleurs épanouies Signé du cachet habituel en creux H : 42 cm

Estimate: 200 - 300 EUR

Adjudication : 975 EUR (frais inclus)

PABLO PICASSO (1881-1973) « Profil de Jacqueline » – Plaque murale convexe en... (https://www.boisgirard-antonini.com/en/lot/pablo-picasso-1881-1973-profil-de-jacqueline-plaque-murale-convexe-en/)

PABLO PICASSO (1881-1973) « Profil de Jacqueline » Plaque murale convexe en terre de faïence blanche à décor ivoire et brun sur fond patine noir Cachet en creux « Madoura Plein Feu » et « Empreinte originale Picasso » Édition à 500 exemplaires Modèle créé en 1956 Diam : 19 cm Bibliographie : Alain Ramié, [...]

Estimate: 1000 - 1500 EUR

Adjudication : 5200 EUR (frais inclus)



(https://www.boisgirard-antonini.com/en/lot/maison-bagues-lampadaire-en-bronze-dore-a-fut-compose-de-montants-adossés-f...) MAISON BAGUES – Lampadaire en bronze doré à fût composé de montants adossés – f...

(https://www.boisgirard-antonini.com/en/lot/maison-bagues-lampadaire-en-bronze-dore-a-fut-compose-de-montants-adossés-f/) MAISON BAGUES Lampadaire en bronze doré à fût composé de montants adossés façon bambou et reposant sur une base tripode ajourée Réflecteur conique en verre blanc Vers 1960 H : 177 cm

Estimate: 200 - 300 EUR

Adjudication : 780 EUR (frais inclus)



(https://www.boisgirard-antonini.com/en/lot/marc-held-ne-en-1932-fauteuil-a-haut-dossier-modele-culbuto-et-son-repo...) MARC HELD (NÉ EN 1932) – Fauteuil à haut dossier modèle « Culbuto » et son repo...

MARC HELD (NÉ EN 1932) Fauteuil à haut dossier modèle « Culbuto » et son repose-pied à structure en polyester moulé renforcé de fibre de verre laquée blanche Garniture recouverte d'un tissu taupe Modèle créé vers 1970 et édité par Knoll H : 116 l : 75 P : 80 cm (grand modèle) H : [...]

Estimate: 1200 - 1500 EUR

Adjudication : 9100 EUR (frais inclus)



(https://www.boisgirard-antonini.com/en/lot/eero-saarinen-1910-1961-fauteuil-pivotant-a-pietement-tulipe-en-fonte-d...) EERO SAARINEN (1910-1961) – Fauteuil pivotant à piètement « tulipe » en fonte d...

(https://www.boisgirard-antonini.com/en/lot/eero-saarinen-1910-1961-fauteuil-pivotant-a-pietement-tulipe-en-fonte-d/) EERO SAARINEN (1910-1961) Fauteuil pivotant à piètement « tulipe » en fonte d'aluminium laquée blanc Dossier à coque moulée entièrement recouverte d'un tissu vert Modèle créé en 1956 et édité par Knoll, vers 1970-1980 82 x 68 x 55 cm

Estimate: 200 - 300 EUR

Adjudication : 1300 EUR (frais inclus)

HORACIO CORDERO (1945-2014) & Juan Pablo MOLYNEUX (né en 1946) – Paire de tab... (https://www.boisgirard-antonini.com/en/lot/horacio-cordero-1945-2014-juan-pablo-molyneux-ne-en-1946-paire-de-tab/)

HORACIO CORDERO (1945-2014) & Juan Pablo MOLYNEUX (né en 1946) Paire de tables d'appoint en bronze à patine noire Signées au revers « H Cordero/JP MOLYNEUX » H : 50 cm Plateaux : 30x30 cm

Estimate: 600 - 800 EUR

Adjudication : 5720 EUR (frais inclus)



(https://www.boisgirard-antonini.com/en/lot/henri-godet-1863-1937-reveries-sculpture-en-bronze-a-patine-doree-ma...) HENRI GODET (1863 – 1937) – Rêveries – Sculpture en bronze à patine dorée et ma...

(https://www.boisgirard-antonini.com/en/lot/henri-godet-1863-1937-reveries-sculpture-en-bronze-a-patine-doree-et-ma/) HENRI GODET (1863 – 1937) Rêveries Sculpture en bronze à patine dorée et marbre blanc de Carrare figurant un buste de femme émergeant d'un buisson de pavots Signée et marquée «»H Godet-médaille d'or 1893 » H : 48 cm

HENRI GODET (1863 – 1937) Rêveries Sculpture en bronze à patine dorée et marbre blanc de Carrare figurant un buste de femme émergeant d'un buisson de pavots Signée et marquée «»H Godet-médaille d'or 1893 » H : 48 cm

Estimate: 4000 - 5000 EUR

Adjudication : 4940 EUR (frais inclus)



(https://www.boisgirard-antonini.com/en/lot/marc-held-ne-en-1932-fauteuil-bas-modele-culbuto-a-structure-en-polyest...) MARC HELD (NÉ EN 1932) – Fauteuil bas modèle « Culbuto » à structure en polyest...

MARC HELD (NÉ EN 1932) Fauteuil bas modèle « Culbuto » à structure en polyester moulé renforcé de fibre de verre laquée blanche Garniture recouverte d'un tissu taupe Modèle créé vers 1970 et édité par Knoll H : 70 l : 67 P : 70 cm (petit modèle) (Petits chocs et rayures d'usage) Bibliographie : [...]

Estimate: 800 - 1200 EUR

Adjudication : 4810 EUR (frais inclus)



(https://www.boisgirard-antonini.com/en/lot/eero-saarinen-1910-1961-paire-de-tabourets-a-pietement-tulipe-en-fonte...) EERO SAARINEN (1910-1961) – Paire de tabourets à piètement « tulipe » en fonte...

(https://www.boisgirard-antonini.com/en/lot/eero-saarinen-1910-1961-paire-de-tabourets-a-pietement-tulipe-en-fonte-d/) EERO SAARINEN (1910-1961) Paire de tabourets à piètement « tulipe » en fonte d'aluminium laqué blanc Assise circulaire recouverte d'un cuir bordeaux Modèle créé en 1956 et édité par Knoll, vers 1970-1980 H : 44 – Diam : 37,5 cm

Estimate: 200 - 300 EUR

Adjudication : 1430 EUR (frais inclus)

EN

FR (https://www.boisgirard-antonini.com/en/lot/maison-ramsay-chevet-monté-sur-des-roulettes-a-structure-en-bois-laqué-noir-o/)

Our Auction Houses

Future sales

Results

Specialties

News Buy/Sell

Contact

Online payment





(<https://www.boisgirard-antonini.com/en/lot/giorgio-de-chirico-1888-1978-dapres-la-musa-signee-et-titree-sur-la-b/>)  
**500**  
**GIORGIO DE CHIRICO – (1888-1978), D'APRÈS – La musa – Signée et titrée sur la b...** (<https://www.boisgirard-antonini.com/en/lot/giorgio-de-chirico-1888-1978-dapres-la-musa-signee-et-titree-sur-la-b/>)



(<https://www.boisgirard-antonini.com/en/lot/fernando-manuel-agostinho-ne-en-1959-vase-en-verre-irise-polychrome-a-decor/>)  
**503**  
**FERNANDO MANUEL AGOSTINHO (NÉ EN 1959) – Vase en verre irisé polychrome à décor...** (<https://www.boisgirard-antonini.com/en/lot/fernando-manuel-agostinho-ne-en-1959-vase-en-verre-irise-polychrome-a-decor/>)  
FERNANDO MANUEL AGOSTINHO (NÉ EN 1959) Vase en verre irisé polychrome à décor végétal Signé « F.M Agostinho 97 » H : 11 cm  
Estimate: 80 - 120 EUR  
Adjudication : 78 EUR (frais inclus)



(<https://www.boisgirard-antonini.com/en/lot/fernando-manuel-agostinho-ne-en-1959-vase-en-verre-epais-a-decor-abstrait-e-...>)  
**506**  
**FERNANDO MANUEL AGOSTINHO (NÉ EN 1959) – Vase en verre épais à décor abstrait e...** (<https://www.boisgirard-antonini.com/en/lot/fernando-manuel-agostinho-ne-en-1959-vase-en-verre-epais-a-decor-abstrait-e/>)  
FERNANDO MANUEL AGOSTINHO (NÉ EN 1959) Vase en verre épais à décor abstrait en polychromie Signé et daté « FM Agostinho 1991 » H : 22 cm

Estimate: 80 - 120 EUR  
Adjudication : 286 EUR (frais inclus)



(<https://www.boisgirard-antonini.com/en/lot/achiam-1916-2005-grande-fleur-1965-sculpture-en-taille-directe-sur-albat/>)  
**509**  
**ACHIAM (1916-2005) – Grande Fleur, 1965 – Sculpture en taille directe sur albâtre...** (<https://www.boisgirard-antonini.com/en/lot/achiam-1916-2005-grande-fleur-1965-sculpture-en-taille-directe-sur-albat/>)  
ACHIAM (1916-2005) Grande Fleur, 1965 Sculpture en taille directe sur albâtre Socle en chêne teinté 36 x 21 x 18 cm

Estimate: 300 - 500 EUR  
Adjudication : 650 EUR (frais inclus)



(<https://www.boisgirard-antonini.com/en/lot/pierre-chapo-1927-1986-bibliotheque-en-orme-massif-composee-d-etageres-re-...>)  
**501**  
**PIERRE CHAPO (1927-1986) – Bibliothèque en orme massif composée d'étagères – re...** (<https://www.boisgirard-antonini.com/en/lot/pierre-chapo-1927-1986-bibliotheque-en-orme-massif-composee-d-etageres-re/>)

PIERRE CHAPO (1927-1986) Bibliothèque en orme massif composée d'étagères rectangulaires superposées reliées à des montant latéraux Vers 1960 186 x 104 x 37 cm  
Estimate: 300 - 500 EUR  
Adjudication : 2340 EUR (frais inclus)

(<https://www.boisgirard-antonini.com/en/lot/fernando-manuel-agostinho-ne-en-1959-vase-de-forme-ovoide-en-verre-epais-no/>)  
**504**

**FERNANDO MANUEL AGOSTINHO (NÉ EN 1959) – Vase de forme ovoïde en verre épais no...** (<https://www.boisgirard-antonini.com/en/lot/fernando-manuel-agostinho-ne-en-1959-vase-de-forme-ovoide-en-verre-epais-no/>)  
FERNANDO MANUEL AGOSTINHO (NÉ EN 1959) Vase de forme ovoïde en verre épais noir à décor d'inclusions d'oxydes dorés bleus et argentés Signé H : 32 cm  
Estimate: 80 - 120 EUR



(<https://www.boisgirard-antonini.com/en/lot/maison-jansen-a-paris-console-a-structure-tubulaire-en-metal-a-patine-canon-...>)  
**507**  
**MAISON JANSEN À PARIS – Console à structure tubulaire – en métal à patine canon...** (<https://www.boisgirard-antonini.com/en/lot/maison-jansen-a-paris-console-a-structure-tubulaire-en-metal-a-patine-canon/>)  
MAISON JANSEN À PARIS Console à structure tubulaire en métal à patine canon de fusil agrémenté de sabots, de bagues et de platines de réception en bronze patiné Plateau rectangulaire en dalle de verre Modèle créé vers 1960 80 x 124 x 34 cm

Estimate: 500 - 800 EUR  
Adjudication : 1560 EUR (frais inclus)



(<https://www.boisgirard-antonini.com/en/lot/jean-marais-1913-1998-quatre-mains-vase-sculpture-en-terre-cuite-si/>)  
**510**  
**JEAN MARAIS (1913-1998) – « Quatre mains » – Vase-sculpture en terre cuite – Si...** (<https://www.boisgirard-antonini.com/en/lot/jean-marais-1913-1998-quatre-mains-vase-sculpture-en-terre-cuite-si/>)  
JEAN MARAIS (1913-1998) « Quatre mains » Vase-sculpture en terre cuite Signée « Jean marais » H : 30 cm Note : Ce modèle fut réalisé en reprenant les mains de Jean Marais et de Jean Cocteau.

Estimate: 150 - 200 EUR  
Adjudication : 975 EUR (frais inclus)



(<https://www.boisgirard-antonini.com/en/lot/bernard-jobin-ne-en-1945-sculpture-en-bronze-a-patine-vert-antique-figur-...>)  
**502**  
**BERNARD JOBIN (NÉ EN 1945) – Sculpture en bronze à patine vert antique – figura...** (<https://www.boisgirard-antonini.com/en/lot/bernard-jobin-ne-en-1945-sculpture-en-bronze-a-patine-vert-antique-figur-...>)

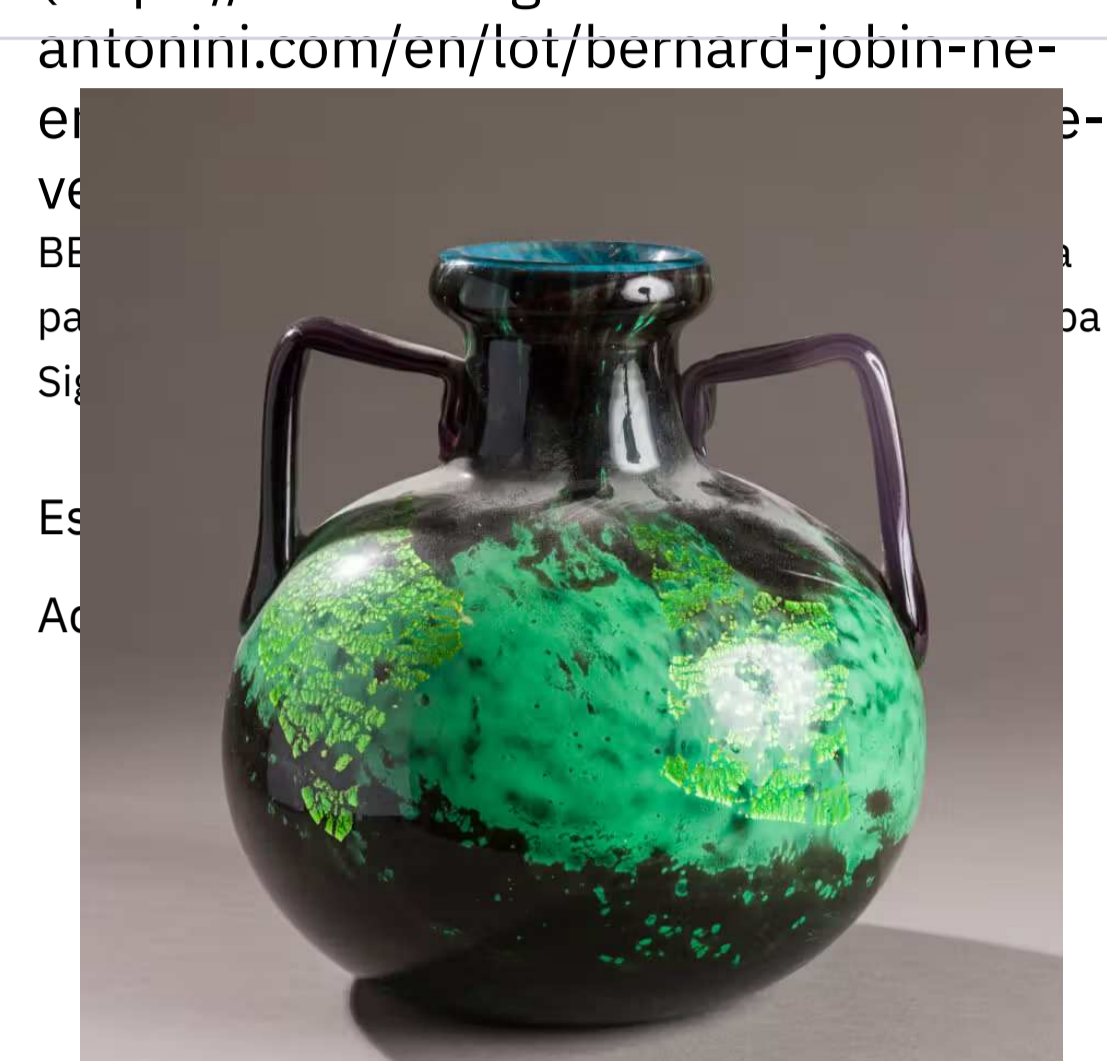

(<https://www.boisgirard-antonini.com/en/lot/daum-nancy-france-vase-a-anses-appliquees-a-chaud-en-verre-epais-vert-noir-et-...>)  
**505**  
**DAUM NANCY FRANCE – Vase à anses appliquées à chaud en verre épais vert-noir et...** (<https://www.boisgirard-antonini.com/en/lot/daum-nancy-france-vase-a-anses-appliquees-a-chaud-en-verre-epais-vert-noir-et/>)  
DAUM NANCY FRANCE Vase à anses appliquées à chaud en verre épais vert-noir et bleu à inclusions de paillons dorés Signé « Daum nancy » H : 26 cm

Estimate: 300 - 400 EUR  
Adjudication : 390 EUR (frais inclus)



(<https://www.boisgirard-antonini.com/en/lot/achiam-1916-2005-juliette-greco-1971-sculpture-en-taille-directe-sur-pierre-...>)  
**508**  
**ACHIAM (1916-2005) – Juliette Greco, 1971 – Sculpture en taille directe sur pierre...** (<https://www.boisgirard-antonini.com/en/lot/achiam-1916-2005-juliette-greco-1971-sculpture-en-taille-directe-sur-pie/>)  
ACHIAM (1916-2005) Juliette Greco, 1971 Sculpture en taille directe sur pierre serpentine noire Signée à l'arrière « Achiam » 46 x 36 x 37 cm Exposition : – Salon Les Peintres témoins de leur temps, Paris, 1971 – 17e salon de Montrouge, 1972. – Galerie Paul Ambroise, Paris, 1976. – Du trait au buste, Aulnay [...]

Estimate: 500 - 800 EUR  
Adjudication : 1300 EUR (frais inclus)



(<https://www.boisgirard-antonini.com/en/lot/bernard-jobin-ne-en-1945-paire-de-tables-d-appoint-formant-bouts-de-canape-...>)  
**511**  
**BERNARD JOBIN (né en 1945) – Paire de tables d'appoint formant bouts de canapé...** (<https://www.boisgirard-antonini.com/en/lot/bernard-jobin-ne-en-1945-paire-de-tables-d-appoint-formant-bouts-de-canape-...>)  
Bernard JOBIN (né en 1945) Paire de tables d'appoint formant bouts de canapé en bronze doré à décor en creux de feuilles de gingko sur le dessus Signées « Jobin » H : 47 l : 30 cm

Estimate: 400 - 600 EUR  
Adjudication : 494 EUR (frais inclus)



(<https://www.boisgirard-antonini.com/en/lot/jean-picart-le-doux-carton-de-feuillage-solaire-tapisserie-en-laine-ra/>)

**JEAN PICART LE DOUX, CARTON DE « Feuillage solaire » – Tapisserie en laine ra...** (<https://www.boisgirard-antonini.com/en/lot/jean-picart-le-doux-carton-de-feuillage-solaire-tapisserie-en-laine-ra/>)

JEAN PICART LE DOUX, CARTON DE « Feuillage solaire » Tapisserie en laine rase Éditée par Maison M. Bertaut à Aubusson Signée en bas à droite Vers 1950 220 x 153 cm



(<https://www.boisgirard-antonini.com/en/lot/vase-sur-pied-a-deux-anses-en-cristal-grave-a-decor-de-chevaux-ailes-sur-pied>)

**Vase sur pied à deux anses en cristal gravé à décor de chevaux ailés – Hauteur...** (<https://www.boisgirard-antonini.com/en/lot/vase-sur-pied-a-deux-anses-en-cristal-grave-a-decor-de-chevaux-ailes-hauteur/>)

Vase sur pied à deux anses en cristal gravé à décor de chevaux ailés Hauteur : 22 cm

Estimate: 50 - 100 EUR

Adjudication : 52 EUR (frais inclus)



(<https://www.boisgirard-antonini.com/en/lot/paire-de-rafraichissoirs-en-porcelaine-a-decor-de-paysages-animes-en-porcelaine>)

**Paire de rafraichissoirs en porcelaine a décor de paysages animés en grisaille...** (<https://www.boisgirard-antonini.com/en/lot/paire-de-rafraichissoirs-en-porcelaine-a-decor-de-paysages-animes-en-grisaille/>)

Paire de rafraichissoirs en porcelaine a décor de paysages animés en grisaille, et bordure dorée

Estimate: 150 - 200 EUR

Adjudication : 260 EUR (frais inclus)



(<https://www.boisgirard-antonini.com/en/lot/paire-de-chaises-a-dossier-plat-en-noyer-moulure-et-sculpte-a-decor-de-cartou>)

**Paire de chaises à dossier plat en noyer mouluré et sculpté à décor de – cartou...** (<https://www.boisgirard-antonini.com/en/lot/paire-de-chaises-a-dossier-plat-en-noyer-moulure-et-sculpte-a-decor-de-cartou/>)

Paire de chaises à dossier plat en noyer mouluré et sculpté à décor de cartouches rocailles et feuilles de tabac ; pieds cambrés à épaulement et sabots feuillagés. Epoque Louis XV. Garniture à coussins en cuir havane. 100 x 59 x 67 cm

Estimate: 300 - 400 EUR

Adjudication : 1690 EUR (frais inclus)



(<https://www.boisgirard-antonini.com/en/lot/vase-rouleau-en-verre-double-dopaline-a-decor-chinois/>)

**Vase rouleau en verre doublé d'opaline à décor chinois** (<https://www.boisgirard-antonini.com/en/lot/vase-rouleau-en-verre-double-dopaline-a-decor-chinois/>)

Vase rouleau EN verre doublé d'opaline à décor chinois



(<https://www.boisgirard-antonini.com/en/lot/vase-en-porcelaine-bleue-a-monture-en-bronze-dore-a-col-de-cygne>)

**Vase en porcelaine bleue à monture en bronze doré à col de cygne – 22,6 cm** (<https://www.boisgirard-antonini.com/en/lot/vase-en-porcelaine-bleue-a-monture-en-bronze-dore-a-col-de-cygne-226-cm/>)

Vase en porcelaine bleue à monture en bronze doré à col de cygne 22,6 cm

Estimate: 100 - 120 EUR

Adjudication : 286 EUR (frais inclus)



(<https://www.boisgirard-antonini.com/en/lot/emmanuel-joseph-louis-simon-1873-1932-cleo-de-merode-buste-en-marbre>)

**EMMANUEL JOSEPH LOUIS SIMON (1873-1932) – Cléo de Mérode – Buste en marbre – (a...** (<https://www.boisgirard-antonini.com/en/lot/emmanuel-joseph-louis-simon-1873-1932-cleo-de-merode-buste-en-marbre-a/>)

EMMANUEL JOSEPH LOUIS SIMON (1873-1932) Cléo de Mérode Buste en marbre (accident au socle) Hauteur : 57 cm

Estimate: 600 - 800 EUR

Adjudication : 1235 EUR (frais inclus)



(<https://www.boisgirard-antonini.com/en/lot/rare-petite-bergere-basse-en-noyer-moulure-sculpte-et-laque-gris-a-decor-de-raies>)

**Rare petite bergère basse en noyer mouluré, sculpté et laqué gris – à décor de...** (<https://www.boisgirard-antonini.com/en/lot/rare-petite-bergere-basse-en-noyer-moulure-sculpte-et-laque-gris-a-decor-de/>)

Rare petite bergère basse en noyer mouluré, sculpté et laqué gris à décor de raies de coeur ; consoles d'accotoirs en doucine ; dés à rosaces ; pieds fuselés rudentés à bague. Estampille de Boulard. Epoque Louis XVI. Garniture de velours bleu. 82 x 58 x 57 cm

Estimate: 300 - 500 EUR

Adjudication : 1040 EUR (frais inclus)



(<https://www.boisgirard-antonini.com/en/lot/paire-de-vases-en-verre-taille-monture-bronze-hauteur-26-cm/>)

**Paire de vases en verre taillé, monture bronze – Hauteur : 26 cm (un décollé)...** (<https://www.boisgirard-antonini.com/en/lot/paire-de-vases-en-verre-taille-monture-bronze-hauteur-26-cm/>)

Paire de vases en verre taillé, monture bronze Hauteur : 26 cm (un décollé)

Estimate: 100 - 120 EUR

Adjudication : 195 EUR (frais inclus)



(<https://www.boisgirard-antonini.com/en/lot/wedgwood-ensemble-comprenant-3-cache-pots-1-tasse-1-seau-a-bis>)

**WEDGWOOD – Ensemble comprenant : – 3 cache pots – 1 tasse – 1 seau à bis...** (<https://www.boisgirard-antonini.com/en/lot/wedgwood-ensemble-comprenant-3-cache-pots-1-tasse-1-seau-a-bis/>)

WEDGWOOD Ensemble comprenant : – 3 cache pots – 1 tasse – 1 seau à biscuit – 2 petits vases – 1 une boîte Hauteur : 10 cm

Estimate: 150 - 200 EUR

Adjudication : 234 EUR (frais inclus)



(<https://www.boisgirard-antonini.com/en/lot/raoul-verlet-1857-1923-buste-de-femme-marbre-75-cm/>)

**RAOUL VERLET (1857-1923) – Buste de femme – Marbre – 75 cm** (<https://www.boisgirard-antonini.com/en/lot/raoul-verlet-1857-1923-buste-de-femme-marbre-75-cm/>)

RAOUL VERLET (1857-1923) Buste de femme Marbre 75 cm

Estimate: 800 - 1200 EUR



(<https://www.boisgirard-antonini.com/en/lot/buste-dhomme-en-terre-cuite-hauteur-54-cm/>)

**Buste d'homme en terre cuite – Hauteur : 54 cm** (<https://www.boisgirard-antonini.com/en/lot/buste-dhomme-en-terre-cuite-hauteur-54-cm/>)

Buste d'homme en terre cuite Hauteur : 54 cm

Estimate: 500 - 800 EUR

Adjudication : 1950 EUR (frais inclus)



(<https://www.boisgirard-antonini.com/en/lot/bureau-denfant-en-acajou-59-x-20-x-39-cm/>)

Bureau d'enfant en acajou. – 59 x 20 x 39 cm (<https://www.boisgirard-antonini.com/en/lot/bureau-denfant-en-acajou-59-x-20-x-39-cm/>)  
Bureau d'enfant en acajou. 59 x 20 x 39 cm

Estimate: 50 - 100 EUR

Adjudication : 39 EUR (frais inclus)



(<https://www.boisgirard-antonini.com/en/lot/repose-pied-en-bois-naturel-recouvert-de-velours-rouge/>)

Repose-pied en bois naturel recouvert de velours rouge (<https://www.boisgirard-antonini.com/en/lot/repose-pied-en-bois-naturel-recouvert-de-velours-rouge/>)  
Repose-pied en bois naturel recouvert de velours rouge

Estimate: 30 - 50 EUR

Adjudication : 130 EUR (frais inclus)



(<https://www.boisgirard-antonini.com/en/lot/commode-en-acajou-et-placage-dacajou-de-forme-rectangulaire-elle-ouvre-pa/>)  
Commode en acajou et placage d'acajou ; de forme rectangulaire, elle ouvre par cinq tiroirs, dont trois étroits et deux larges sans traverse ; montants arrondis à cannelures ; pieds fuselés. Ornementation de bronze ciselé et doré à chutes à passenterie, cadres perlés aux raies de coeur Estampille de Pierre Roussel. Epoque Louis XVI (légèrement [...])

Estimate: 800 - 1000 EUR

Adjudication : 3250 EUR (frais inclus)



(<https://www.boisgirard-antonini.com/en/lot/grand-miroir-a-pareclose-en-bois-sculpte-dore-et-laque-beige-a-motif-coq/>)

Grand miroir à pareclose en bois sculpté doré et – laqué beige , à motif de coq...

(<https://www.boisgirard-antonini.com/en/lot/grand-miroir-a-pareclose-en-bois-sculpte-dore-et-laque-beige-a-motif-de-coq/>)  
Grand miroir à pareclose en bois sculpté doré et laqué beige , à motif de coquilles et croisillons XIXème

Estimate: 600 - 800 EUR

Adjudication : 780 EUR (frais inclus)



(<https://www.boisgirard-antonini.com/en/lot/hermann-steiner-spring-ou-nuage-danges-sculpture-en-bois-hauteur-42-cm/>)  
HERMANN STEINER « Spring » ou Nuage d'Anges – Sculpture en bois – Hauteur : 4... (<https://www.boisgirard-antonini.com/en/lot/hermann-steiner-spring-ou-nuage-danges-sculpture-en-bois-hauteur-4/>)  
HERMANN STEINER « Spring » ou Nuage d'Anges Sculpture en bois Hauteur : 42 cm

Estimate: 500 - 800 EUR

Adjudication : 520 EUR (frais inclus)



(<https://www.boisgirard-antonini.com/en/lot/paire-de-tabourets-curules-en-acajou-le-pietement-a-barreau-central-f/>)  
Paire de tabourets « curules » – en acajou ; le piétement – à barreau central f... (<https://www.boisgirard-antonini.com/en/lot/paire-de-tabourets-curules-en-acajou-le-pietement-a-barreau-central-f/>)  
Paire de tabourets « curules » en acajou ; le piétement à barreau central fuselé et ombilics ; les pieds se terminant en griffes de félin. Epoque Empire. Garniture de cuir havane. 42 x 45 x 39 cm (restaurations)

Estimate: 600 - 800 EUR

Adjudication : 975 EUR (frais inclus)



(<https://www.boisgirard-antonini.com/en/lot/grand-mortier-en-bronze-la-panse-a-prises-en-tetes-feminines-grotesques/>)

Grand mortier en bronze – La panse à prises en têtes féminines alternées de mas... (<https://www.boisgirard-antonini.com/en/lot/grand-mortier-en-bronze-la-panse-a-prises-en-tetes-feminines-alternees-de-mas/>)  
Grand mortier en bronze La panse à prises en têtes féminines alternées de mascarons de grotesques. Daté 1630. H : 20,5 – D : 26 cm

Estimate: 200 - 300 EUR

Adjudication : 260 EUR (frais inclus)



(<https://www.boisgirard-antonini.com/en/lot/paire-de-pique-cierges-en-bronze-cisele-et-patine-les-futs-rythmes-de-tetes-68,5-cm/>)  
Paire de pique-cierges en bronze ciselé et patiné ; les fûts rythmés de têtes,... (<https://www.boisgirard-antonini.com/en/lot/paire-de-pique-cierges-en-bronze-cisele-et-patine-les-futs-rythmes-de-tetes/>)  
Paire de pique-cierges en bronze ciselé et patiné ; les fûts rythmés de têtes, crosses et rinceaux ; les bassins en couronnes ; les pieds sous la forme de trois personnages ailés se terminant en enroulements et reposant sur des pieds zoomorphes. Ancien travail dans le style de la Renaissance italienne. H : 68,5 cm [...]

Estimate: 600 - 800 EUR

Adjudication : 780 EUR (frais inclus)



(<https://www.boisgirard-antonini.com/en/lot/curieuse-paire-de-fauteuils-en-acajou-et-bronze-cisele-et-patine-a-dossier-en-90-x-56-cm/>)  
Curieuse paire de fauteuils en acajou et bronze – ciselé et patiné à dossier en... (<https://www.boisgirard-antonini.com/en/lot/curieuse-paire-de-fauteuils-en-acajou-et-bronze-cisele-et-patine-a-dossier-en/>)  
Curieuse paire de fauteuils en acajou et bronze ciselé et patiné à dossier enveloppant à large bandeau ; les consoles d'accotoirs sous la forme de griffons assis ; pieds fuselés à épaulements en ananas ; pieds arrières sabres. Travail probablement d'Europe du Nord du début du XIXe siècle. Garniture de cuir vert. 90 x 56 [...]

Estimate: 800 - 1200 EUR

Adjudication : 2340 EUR (frais inclus)



(<https://www.boisgirard-antonini.com/en/lot/rare-table-docteur-en-acajou-et-placage-dacajou-de-forme-rectangulaire-elle-ouvre-pa/>)  
Rare table docteur en acajou et placage d'acajou ; de forme – rectangulaire, l... (<https://www.boisgirard-antonini.com/en/lot/rare-table-docteur-en-acajou-et-placage-dacajou-de-forme-rectangulaire-elle-ouvre-pa/>)



(<https://www.boisgirard-antonini.com/en/lot/paire-de-chaises-en-acajou-les-dossiers-rectangulaires-a-croisillons-arcat-130-cm/>)  
Paire de chaises en acajou ; les dossiers rectangulaires à croisillons, – arc... (<https://www.boisgirard-antonini.com/en/lot/paire-de-chaises-en-acajou-les-dossiers-rectangulaires-a-croisillons-arcat-130-cm/>)



(<https://www.boisgirard-antonini.com/en/lot/paire-de-flambeaux-en-bronze-cisele-ou-molette-et-dore-les-futs-rythmes-de-tetes-68,5-cm/>)  
Paire de flambeaux en bronze ciselé ou moleté et doré ; – les fûts fuselés à têtes... (<https://www.boisgirard-antonini.com/en/lot/paire-de-flambeaux-en-bronze-cisele-ou-molette-et-dore-les-futs-rythmes-de-tetes-68,5-cm/>)

# BA Boisgirard Antonini

A U C T I O N

(<https://www.boisgirard-antonini.com/en/>)

antonini.com/en/lot/rare-table-docteur-en-acajou-et-placage-d-acajou-de-forme-rectangulaire-l/)

Table d'écrivain en acajou et placage d'acajou ; de forme rectangulaire. le plateau se développe à quatre pupitres actionnés par un mécanisme, latéralement deux tirittes mobiles présentent également chacune deux pupitres. Elle comporte des emplacements destinés à recevoir des lumières et ouvre en façade par trois tiroirs, dont un large ; pieds gaines cannelés. [...]

Estimation : 1200 - 1800 EUR  
Adjudication : 1200 - 1800 EUR



(<https://www.boisgirard-antonini.com/en/lot/fauteuil-de-bureau-en-hetre-moulure-et-sculpte-a-dossier-enveloppeant-consol/>)

« de bouillotte » à deux lumières en – bronze ciselé ou moleté et do... (<https://www.boisgirard-antonini.com/en/lot/fauteuil-de-bureau-en-hetre-moulure-et-sculpte-a-dossier-enveloppeant-consol/>)

Lampe dite « de bouillotte » à deux lumières en bronze ciselé ou moleté et doré ; les bras à têtes de phénix ; le bassin repercé à croisillons. Style Louis XVI (monté pour l'électricité). H : 57 cm

Estimate: 200 - 300 EUR

Adjudication : 546 EUR (frais inclus)

antonini.com/en/lot/paire-de-chaises-en-acajou-les-dossiers-rectangulaires-a-croisillons-arcat/)

Paire de chaises en acajou ; les dossiers rectangulaires à croisillons, arcatures et ombilics ; les assises violonées ; la ceinture moulurée ; pieds avants gaines, sabres à l'arrière. Ancien travail de style Louis XVI (renforts). Garniture de cuir rouge. 90 x 43 x 46 cm

Estimate: 200 - 300 EUR



(<https://www.boisgirard-antonini.com/en/lot/fauteuil-de-bureau-en-hetre-moulure-et-sculpte-a-dossier-enveloppeant-consol/>)

Fauteuil de bureau en hêtre mouluré et sculpté à dossier enveloppant ; consoles... (<https://www.boisgirard-antonini.com/en/lot/fauteuil-de-bureau-en-hetre-moulure-et-sculpte-a-dossier-enveloppeant-consol/>)

Fauteuil de bureau en hêtre mouluré et sculpté à dossier enveloppant ; consoles d'accotoirs en arc de cercle terminé par une crosse ; dés à rosaces ; pieds fuselés à cannelures rudentées. Estampille de Georges Jacob. Epoque Louis XVI. Fond de canne ; garniture de cuir bordeaux. H : 89 – L : 61 – P : 51 cm

Estimate: 400 - 600 EUR

Adjudication : 2470 EUR (frais inclus)

antonini.com/en/lot/paire-de-flambeaux-en-bronze-cisele-ou-molette-et-dore-les-futs-fuseles-et-dore/)

Paire de flambeaux en bronze ciselé ou moleté et doré ; les fûts fuselés à têtes féminines accolées supportent les bobèches godronnées ; bases circulaires moletées. Epoque Empire (usures à la dorure). H : 28 cm

Estimate: 200 - 300 EUR



(<https://www.boisgirard-antonini.com/en/lot/jean-baptiste-carpeaux-1927-1875-pecheur-a-la-coquille-bronze-a-patine-br/>)

JEAN-BAPTISTE CARPEAUX (1927-1875) – Pêcheur à la coquille – Bronze à patine br... (<https://www.boisgirard-antonini.com/en/lot/jean-baptiste-carpeaux-1927-1875-pecheur-a-la-coquille-bronze-a-patine-br/>)

JEAN-BAPTISTE CARPEAUX (1927-1875) Pêcheur à la coquille Bronze à patine brune Hauteur : 89 cm Signé, cachet propriété carpeaux et cachet à l'Aigle Michel Poletti

Estimation : 3000 - 6000 EUR

Adjudication : 23400 EUR (frais inclus)

EN

FR (<https://www.boisgirard-antonini.com/en/>)

Our Auction Houses

Future sales

Results

Specialties

News Buy/Sell

Contact

Online payment



(<https://www.boisgirard-antonini.com/en/lot/vitrine-pliant-en-placage-de-marqueterie-xixeme-siecle-123-x-48-x-41-cm/>)

VITRINE pliante en placage de marqueterie – XIXème siècle – 123 x 48 x 41 cm (<https://www.boisgirard-antonini.com/en/lot/vitrine-pliant-en-placage-de-marqueterie-xixeme-siecle-123-x-48-x-41-cm/>)

VITRINE pliante en placage de marqueterie XIXème siècle 123 x 48 x 41 cm

Estimate: 300 - 500 EUR

Adjudication : 910 EUR (frais inclus)



(<https://www.boisgirard-antonini.com/en/lot/bergere-a-dossier-plat-en-hetre-moulure-sculpte-et-laque-vert-consol/>)

Bergère à dossier plat en hêtre mouluré, sculpté et laqué vert ; – consoles d'a... (<https://www.boisgirard-antonini.com/en/lot/bergere-a-dossier-plat-en-hetre-moulure-sculpte-et-laque-vert-consol/>)

Bergère à dossier plat en hêtre mouluré, sculpté et laqué vert ; consoles d'accotoirs en doucine à acanthes ; dés à rosaces ; pieds fuselés à cannelures rudentées. Estampille de Georges Jacob. Epoque Louis XVI (piqures). Garniture de soie à bouquets fleuris sur fond vert. 93 x 65,5 x 67 cm

Estimate: 300 - 400 EUR

Adjudication : 1560 EUR (frais inclus)



(<https://www.boisgirard-antonini.com/en/lot/petite-table-de-salon-en-acajou-agreemtee-de-panneaux-de-laque-de-forme-rect/>)

Petite table de salon en acajou agrémentée de panneaux de laque ; de forme rect... (<https://www.boisgirard-antonini.com/en/lot/petite-table-de-salon-en-acajou-agreemtee-de-panneaux-de-laque-de-forme-rect/>)

Petite table de salon en acajou agrémentée de panneaux de laque ; de forme rectangulaire, elle ouvre par un tiroir en façade ; pieds gaines ; ornementation de bronze ciselé et doré tels que galerie ajourée à coeur, cadres à perles et bagues. Ancien travail dans le goût du XVIIIe siècle. 87 x 41 x [...]

Estimate: 300 - 500 EUR

Adjudication : 3250 EUR (frais inclus)



(<https://www.boisgirard-antonini.com/en/lot/jardiniere-placage-de-marqueterie-pietement-entretoise/>)

Jardinière placage de – marqueterie, piètement – entretoisé (<https://www.boisgirard-antonini.com/en/lot/jardiniere-placage-de-marqueterie-pietement-entretoise/>)

Jardinière placage de marqueterie, piètement entretoisé

Estimate: 50 - 100 EUR

Adjudication : 130 EUR (frais inclus)



(<https://www.boisgirard-antonini.com/en/lot/escalier-a-double-evolution-a-hampe-a-la-francaise-en-acajou-travail-de-maitrise/>)

Escalier à double révolution à rampe à la française en acajou. – Travail de m... (<https://www.boisgirard-antonini.com/en/lot/escalier-a-double-evolution-a-hampe-a-la-francaise-en-acajou-travail-de-maitrise/>)

Escalier à double révolution à rampe à la française en acajou. Travail de maîtrise. 71 x 51 cm

Estimate: 600 - 800 EUR

Adjudication : 5850 EUR (frais inclus)



(<https://www.boisgirard-antonini.com/en/lot/paire-de-sellettes-en-bois-sculpte-de-personnages-asiatiques-retenant-un-plat/>)

Paire de sellettes en bois sculpté de personnages – asiatiques retenant un plat... (<https://www.boisgirard-antonini.com/en/lot/paire-de-sellettes-en-bois-sculpte-de-personnages-asiatiques-retenant-un-plat/>)

Paire de sellettes en bois sculpté de personnages asiatiques retenant un plateau.(accidents) Hauteur : 70 cm Diamètre : 28 cm

Estimate: 400 - 600 EUR

Adjudication : 910 EUR (frais inclus)



(<https://www.boisgirard-antonini.com/en/lot/table-dite-a-la-tronchin->



(<https://www.boisgirard-antonini.com/en/lot/ensemble-de-quatre->



(<https://www.boisgirard-antonini.com/en/lot/petit-canape-en-acajou-et->

545 en-ajou-et-placage-dacajou-de-forme-rectangul... (https://www.boisgirard-antonini.com/en/lot/table-dite-a-la-tronchin-en-ajou-et-placage-dacajou-de-forme-rectangul...)

Table dite « à la Tronchin » en acajou et placage d'acajou ; de forme rectangulaire, le plateau se développe à crémaillère ; elle ouvre en façade par un tiroir et présente deux tirettes latérales ; pieds gaines. Epoque Restauration. 77 x 100 x 57 cm  
Estimate: 300 - 400 EUR  
Adjudication : 910 EUR (frais inclus)



(https://www.boisgirard-antonini.com/en/lot/paire-de-fauteuils-a-dossier-renverse-en-cerisier-moulure-et-sculpte-a-motifs-548) Paire de fauteuils à dossier renversé en cerisier mouluré et sculpté – à motifs... (https://www.boisgirard-antonini.com/en/lot/paire-de-fauteuils-a-dossier-renverse-en-cerisier-moulure-et-sculpte-a-motifs/)

Paire de fauteuils à dossier renversé en cerisier mouluré et sculpté à motifs de raies de coeur ; consoles d'accotoirs en balustres à bagues ; dés à rosaces ; pieds fuselés, sabres à l'arrière. Epoque Directoire (restaurations). Garniture de cuir vert. 87 x 55 x 60 cm  
Estimate: 200 - 300 EUR  
Adjudication : 325 EUR (frais inclus)



(https://www.boisgirard-antonini.com/en/lot/paire-de-sellettes-de-forme-pyramidale-hauteur-90-cm/) 551 Paire de SELLETTES de forme pyramidale – Hauteur : 90 cm (https://www.boisgirard-antonini.com/en/lot/paire-de-sellettes-de-forme-pyramidale-hauteur-90-cm/)

Paire de SELLETTES de forme pyramidale Hauteur : 90 cm  
Paire de SELLETTES de forme pyramidale Hauteur : 90 cm

Estimate: 200 - 300 EUR  
Adjudication : 2210 EUR (frais inclus)



(https://www.boisgirard-antonini.com/en/lot/paire-de-tabourets-en-acajou-recouvert-de-cuir-noir-cloute/) 554 Paire de tabourets en acajou recouvert de cuir noir clouté (https://www.boisgirard-antonini.com/en/lot/paire-de-tabourets-en-acajou-recouvert-de-cuir-noir-cloute/)

Paire de tabourets en acajou recouvert de cuir noir clouté  
Paire de tabourets en acajou recouvert de cuir noir clouté

Estimation : 400 EUR  
Adjudication : 1690 EUR (frais inclus)

546 mannequins-de-peintre-en-bois-articules-petits-accident/) Ensemble de quatre mannequins de peintre en bois – articulés – (petits accident... (https://www.boisgirard-antonini.com/en/lot/ensemble-de-quatre-mannequins-de-peintre-en-bois-articules-petits-accident/)

Ensemble de quatre mannequins de peintre en bois articulés (petits accidents) Le plus grand : 40 cm

Estimate: 300 - 500 EUR  
Adjudication : 6500 EUR (frais inclus)



(https://www.boisgirard-antonini.com/en/lot/lampadaire-triangulaire-en-laiton-et-plaques-de-verre/) 549 Lampadaire triangulaire en laiton et plaques de verre (https://www.boisgirard-antonini.com/en/lot/lampadaire-triangulaire-en-laiton-et-plaques-de-verre/)

Lampadaire triangulaire en laiton et plaques de verre  
Lampadaire triangulaire en laiton et plaques de verre

Estimation : 100 EUR  
Adjudication : 364 EUR (frais inclus)



(https://www.boisgirard-antonini.com/en/lot/grand-tapis-en-laine-a-decor-de-fleurs-sur-fond-vert-bordure-552) Grand tapis en laine à décor de fleurs sur fond vert, large bordure beige à d... (https://www.boisgirard-antonini.com/en/lot/grand-tapis-en-laine-a-decor-de-fleurs-sur-fond-vert-large-bordure-beige-a-d/)

Grand tapis en laine à décor de fleurs sur fond vert, large bordure beige à décor floral

Estimate: 300 - 400 EUR  
Adjudication : 585 EUR (frais inclus)



(https://www.boisgirard-antonini.com/en/lot/miroir-dans-un-cadre-en-baguette-sculpte-et-dore-a-motifs-de-raies-de-coeur-et...) 555 Miroir dans un cadre en baguette sculpté et doré à motifs de raies de coeur et... (https://www.boisgirard-antonini.com/en/lot/miroir-dans-un-cadre-en-baguette-sculpte-et-dore-a-motifs-de-raies-de-coeur-et/)

Miroir dans un cadre en baguette sculpté et doré à motifs de raies de coeur et perles. Epoque Louis XVI. H : 145 – L : 82 cm.

Estimate: 200 - 300 EUR  
Adjudication : 624 EUR (frais inclus)

547 placage-dacajou-les-dossier-et-accotoirs-en-croi/) Petit canapé en acajou et placage d'acajou ; les dossier et accotoirs – en croi... (https://www.boisgirard-antonini.com/en/lot/petit-canape-en-acajou-et-placage-dacajou-les-dossier-et-accotoirs-en-croi/)

Petit canapé en acajou et placage d'acajou ; les dossier et accotoirs en croisillons ; pieds sabres. Epoque Directoire. Garniture de velours rouge. 76 x 127 x 59 cm

Estimate: 200 - 300 EUR  
Adjudication : 650 EUR (frais inclus)



(https://www.boisgirard-antonini.com/en/lot/coffre-de-menagere-sur-pieds-en-acajou-ouvrant-par-deux-tiroirs-et-deux-poignees-550) 550 Coffre de ménagère sur pieds, en acajou , ouvrant par deux tiroirs et deux poig... (https://www.boisgirard-antonini.com/en/lot/coffre-de-menagere-sur-pieds-en-acajou-ouvrant-par-deux-tiroirs-et-deux-poig/)

Coffre de ménagère sur pieds, en acajou , ouvrant par deux tiroirs et deux poignées latérales 120 x 62 x 34 cm

Estimate: 100 - 150 EUR  
Adjudication : 520 EUR (frais inclus)



(https://www.boisgirard-antonini.com/en/lot/secretaire-dit-billet-doux-en-placage-de-citronnier-de-forme-architectu/) 553 Secrétaire dit « billet doux » en placage de citronnier ; de forme – architectu... (https://www.boisgirard-antonini.com/en/lot/secretaire-dit-billet-doux-en-placage-de-citronnier-de-forme-architectu/)

Secrétaire dit « billet doux » en placage de citronnier ; de forme architecturée, l'abattant encadré de colonnettes détachées découvre un serre-papier ; base en plinthe munie de roulettes. Epoque Empire (restauration d'usage). 128 x 63 cm  
Estimate: 200 - 300 EUR  
Adjudication : 585 EUR (frais inclus)



(https://www.boisgirard-antonini.com/en/lot/miroir-dans-un-cadre-en-baguette-sculpte-et-dore-a-motifs-de-raies-de-coeur-et...) 556 Rare secrétaire de campagne en acajou ; de forme – rectangulaire, l'abattant dé... (https://www.boisgirard-antonini.com/en/lot/miroir-dans-un-cadre-en-baguette-sculpte-et-dore-a-motifs-de-raies-de-coeur-e/)

Rare secrétaire de campagne en acajou ; de forme rectangulaire, l'abattant découvre un serre-papier muni de six tiroirs, dont deux larges ; il repose sur un piétement articulé réglable à patins. Vers 1800. 121 x 99 x 36 cm  
Estimate: 200 - 300 EUR  
Adjudication : 3250 EUR (frais inclus)

EN  
FR (https://www.boisgirard-antonini.com/en/vente/collection-de-m-stern-partie-ii)

Our Auction Houses

Future sales

Results

Specialties

News Buy/Sell

Contact

Online payment





(https://www.boisgirard-antonini.com/en/lot/petite-pendule-de-cheminee-en-bronze-cisele-et-dore-au-theme-557) Petite pendule de cheminée en bronze ciselé et doré au thème de – l'Amour et de... (https://www.boisgirard-antonini.com/en/lot/petite-pendule-de-cheminee-en-bronze-cisele-et-dore-au-theme-de-lamour-et-de/)

Petite pendule de cheminée en bronze ciselé et doré au thème de l'Amour et de la Fidélité sous la forme d'un Cupidon et d'un chien devant une psyché - la terrasse



(https://www.boisgirard-antonini.com/en/lot/deux-glacieres-en-acajou-et-cerclage-de-laiton-lun-trapezoidale-lautre-560) Deux glacières en acajou et cerclage de laiton ; l'un – trapézoïdale, l'autre o... (https://www.boisgirard-antonini.com/en/lot/deux-glacieres-en-acajou-et-cerclage-de-laiton-lun-trapezoidale-lautre-o/)

Deux glacières en acajou et cerclage de laiton ; l'un trapézoïdale, l'autre octogonale. Travail anglais du XIXe siècle (modifications). Hauteur moyenne : 48 cm

Estimate: 300 - 400 EUR

Adjudication : 195 EUR (frais inclus)



(https://www.boisgirard-antonini.com/en/lot/jardiniere-en-acajou-et-placage-dacajou-de-forme-rectangulaire-la-558) Jardinière en acajou et placage d'acajou ; de forme rectangulaire, la – ceintur... (https://www.boisgirard-antonini.com/en/lot/jardiniere-en-acajou-et-placage-dacajou-de-forme-rectangulaire-la-ceintur/)

Jardinière en acajou et placage d'acajou ; de forme re



(https://www.boisgirard-antonini.com/en/lot/damiron-hortense-palmipede-bleu-hauteur-9-cm/561) DAMIRON HORTENSE – Palmipède bleu – Hauteur : 9 cm

(https://www.boisgirard-antonini.com/en/lot/damiron-hortense-palmipede-bleu-hauteur-9-cm/) DAMIRON HORTENSE Palmipède bleu Hauteur : 9 cm

Estimate: 200 - 400 EUR

Adjudication : 650 EUR (frais inclus)



(https://www.boisgirard-antonini.com/en/lot/suite-de-trois-chaises-en-acajou-et-placage-dacajou-les-dossiers-a-559) Suite de trois chaises en acajou et placage d'acajou ; les dossiers à – large b... (https://www.boisgirard-antonini.com/en/lot/suite-de-trois-chaises-en-acajou-et-placage-dacajou-les-dossiers-a-large-b/)

Suite de trois chaises en acajou et placage d'acajou ; les



(https://www.boisgirard-antonini.com/en/lot/commode-de-marine-en-deux-corps-superposables-ouvrant-par-cinq-562) Commode de marine en deux corps superposables ouvrant par – cinq tiroirs ; garn... (https://www.boisgirard-antonini.com/en/lot/commode-de-marine-en-deux-corps-superposables-ouvrant-par-cinq-tiroirs-garn/)

Commode de marine en deux corps superposables ouvrant par cinq tiroirs ; garniture de laiton. Travail anglais 100 x 107 x 60 cm

Estimate: 100 - 200 EUR

Adjudication : 975 EUR (frais inclus)



(https://www.boisgirard-antonini.com/en/lot/paire-de-chaises-a-dossier-plat-moulure-et-acajou-et-placage-563) Paire de chaises à dossier plat mouluré et acajou et placage – d'acajou ; pieds... (https://www.boisgirard-antonini.com/en/lot/paire-de-chaises-a-dossier-plat-moulure-et-acajou-et-placage-dacajou-pieds/)

Paire de chaises à dossier plat mouluré et acajou et placage d'acajou ; pieds sabres à légères crosses. Estampille de Bellangé. Epoque Restauration. Garniture de cuir marron. 91 x 55 x 54 cm

Estimate: 200 - 300 EUR

Adjudication : 650 EUR (frais inclus)



(https://www.boisgirard-antonini.com/en/lot/petite-table-dappoint-en-placage-dacajou-ouvrant-par-un-tiroir-dessus-564) Petite table d'appoint en placage d'acajou ouvrant par un tiroir, dessus de mar... (https://www.boisgirard-antonini.com/en/lot/petite-table-dappoint-en-placage-dacajou-ouvrant-par-un-tiroir-dessus-de-mar/)

Petite table d'appoint en placage d'acajou ouvrant par un tiroir, dessus de marbre blanc compris dans une galerie ajourée 70 x 36 x 26 cm

Estimate: 100 - 120 EUR

Adjudication : 260 EUR (frais inclus)



(https://www.boisgirard-antonini.com/en/lot/petit-meuble-serviteur-en-placage-dacajou-a-quatre-plateaux-mobiles/565) Petit meuble serviteur en placage d'acajou à quatre plateaux mobiles (https://www.boisgirard-antonini.com/en/lot/petit-meuble-serviteur-en-placage-dacajou-a-quatre-plateaux-mobiles/)

Petit meuble serviteur en placage d'acajou à quatre plateaux mobiles

Estimate: 50 - 100 EUR

Adjudication : 143 EUR (frais inclus)



(https://www.boisgirard-antonini.com/en/lot/longue-table-de-salle-a-manger-de-style-anglais/566) Longue table de salle a – manger de style anglais (https://www.boisgirard-antonini.com/en/lot/longue-table-de-salle-a-manger-de-style-anglais/) Longue table de salle a manger de style anglais

Estimate: 300 - 400 EUR

Adjudication : 416 EUR (frais inclus)



(https://www.boisgirard-antonini.com/en/lot/serviteur-en-acajou-a-cinq-plateaux-hauteur-75-cm/567) Serviteur en acajou a cinq plateaux – Hauteur : 75 cm (https://www.boisgirard-antonini.com/en/lot/serviteur-en-acajou-a-cinq-plateaux-hauteur-75-cm/) Serviteur en acajou a cinq plateaux Hauteur : 75 cm

Estimate: 50 - 100 EUR

Adjudication : 260 EUR (frais inclus)



(https://www.boisgirard-antonini.com/en/lot/suite-de-six-chaises-de-salle-a-manger-en-acajou-et-placage-dacajou-568) Suite de six chaises de salle à manger en acajou et placage – d'acajou ; les do... (https://www.boisgirard-antonini.com/en/lot/suite-de-six-chaises-de-salle-a-manger-en-acajou-et-placage-dacajou-les-do/)

Suite de six chaises de salle à manger en acajou et placage d'acajou ; les dossiers renversés à panneaux repercés d'écailles ; pieds avants en gaine à pattes léonines, sabres à l'arrière. Epoque Empire. Garniture de cuir marron. 91 x 42 x 54 cm

Estimate: 800 - 1200 EUR

Adjudication : 1950 EUR (frais inclus)





(<https://www.boisgirard-antonini.com/en/lot/pied-de-lampe-en-bronze-patine-vert-et-bronze-dore-a-motif-de-chimere/>)  
**569**  
 Pied de lampe en bronze patiné vert et bronze doré à motif de chimère



(<https://www.boisgirard-antonini.com/en/lot/table-rectangulaire-en-bois-de-placage-marquete-de-motifs-de-grappes-de-raisin-...>)  
**570**  
 Table rectangulaire en bois de placage, marqueté de motifs de grappes de raisin...

Table rectangulaire en bois de placage, marqueté de motifs de grappes de raisin. Piètement entrecroisé terminé par des pieds griffes posant sur des roulettes  
 Estimate: 100 - 200 EUR

Adjudication : 104 EUR (frais inclus)

## BA

(<https://www.boisgirard-antonini.com/en/lot/paire-dappliques-a-une-lumiere-en-bronze-cisele-et-dore-les-platines-a-depou...>)  
**572**

Paire d'appliques à une lumière en bronze ciselé et doré ; les platines à dépou...  
 Paire d'appliques à une lumière en bronze ciselé et doré ; les platines à dépouille de lion et mascarons à profil antique ; les bras de lumière en crosses à rosaces ; bassins « à la Bérain ». Ancien travail de style Régence. H : 25 cm.

Estimate: 200 - 300 EUR

Adjudication : 1040 EUR (frais inclus)



(<https://www.boisgirard-antonini.com/en/lot/paire-dobelisques-en-pierre-hauteur-57-cm/>)  
**571**  
 Paire d'obélisques en pierre – Hauteur : 57 cm

Paire d'obélisques en pierre Hauteur : 57 cm

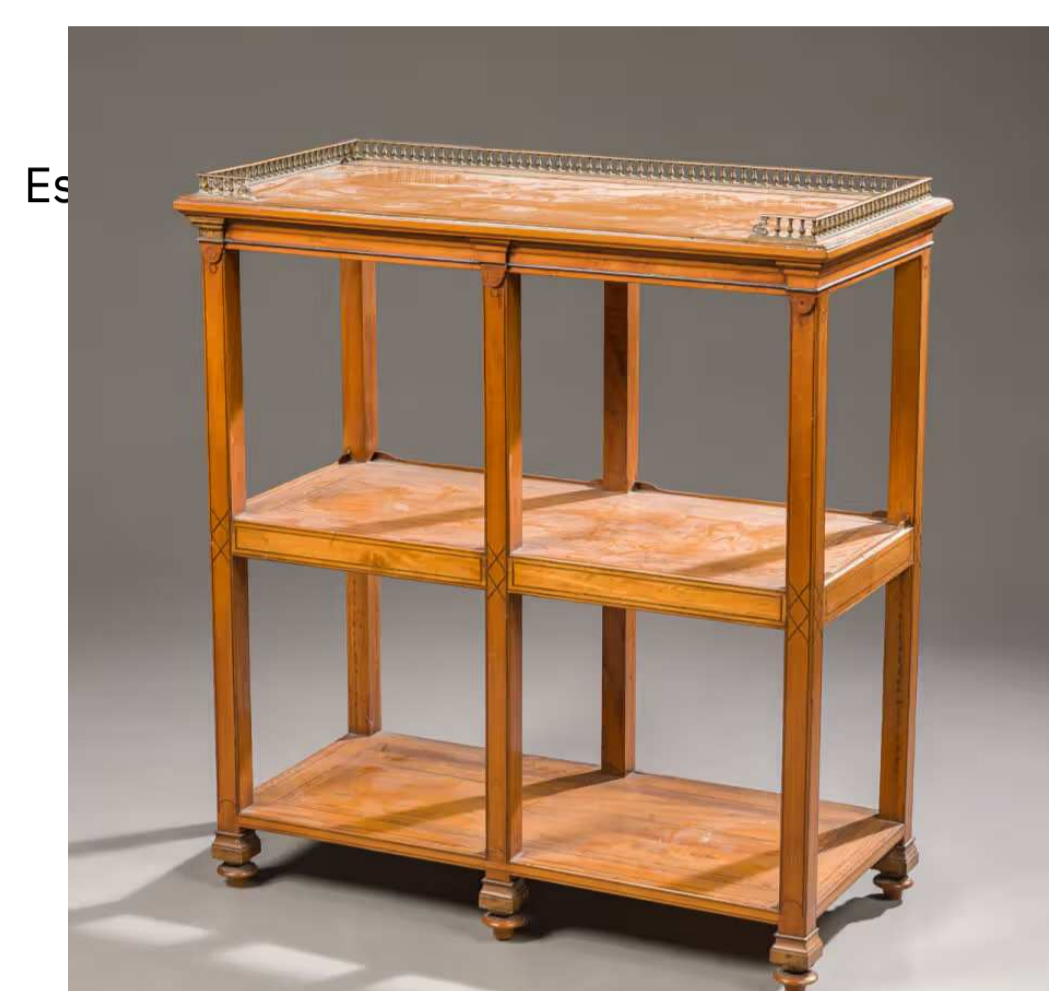

(<https://www.boisgirard-antonini.com/en/lot/console-desserte-a-trois-plateaux-le-plateau-ceint-dune-galerie-de-cuivre-;...>)  
**572**  
 CONSOLE DESSERTÉ à trois plateaux ; le plateau ceint d'une galerie de cuivre ;...

CONSOLE DESSERTÉ à trois plateaux ; le plateau ceint d'une galerie de cuivre ; six pieds. Angleterre 90 x 85 x 42 cm

Estimate: 200 - 300 EUR

Adjudication : 650 EUR (frais inclus)



(<https://www.boisgirard-antonini.com/en/lot/paire-de-girandoles-en-metal-dore-pendeloques-cristal/>)  
**574**  
 Paire de girandoles en métal doré, pendeloques cristal

Paire de girandoles en métal doré, pendeloques cristal

Estimate: 150 - 200 EUR



(<https://www.boisgirard-antonini.com/en/lot/commode-en-placage-dacajou-ouvrant-par-trois-rangs-de-tiroirs-ornementatio...>)  
**575**  
 Commode en placage d'acajou ouvrant par trois rangs de tiroirs ; -

ornementation...  
 Commode en placage d'acajou ouvrant par trois rangs de tiroirs ; ornementation de filets de bois foncés et filets de laiton ; poignées de tirage, entrées de serrure écussons. Fin du XVIIIème siècle, accidents, pied enté

Estimate: 200 - 300 EUR

Adjudication : 1300 EUR (frais inclus)



(<https://www.boisgirard-antonini.com/en/lot/bibus-marquete-en-frisage-de-bois-de-rose-dans-des-encadrements-de-bois-de-violet...>)  
**576**  
 Bibus marqueté en frisage de bois de rose dans des encadrements de bois de violette de fil ; il comporte

trois étagères. Style Louis XV. Plateau de marbre mouluré rouge de Vérone. 101 x 90 x 16 cm

Estimate: 200 - 300 EUR

Adjudication : 390 EUR (frais inclus)



(<https://www.boisgirard-antonini.com/en/lot/table-dite-a-la-tronchin-en-acajou-et-placage-dacajou-de-forme-rectang...>)  
**577**  
 Table dite « à la Tronchin » en acajou et placage d'acajou ; de forme - rectang...

Table dite « à la Tronchin » en acajou et placage d'acajou ; de forme rectangulaire, le plateau se développe à crémaillère ; elle ouvre en façade par un tiroir et présente deux tirettes latérales ; pieds gainés. 75 x 52 x 88 cm (accidents au cuir du bureau)

Estimate: 150 - 200 EUR

Adjudication : 845 EUR (frais inclus)



(<https://www.boisgirard-antonini.com/en/lot/gueridon-tripode-a-plateau-basculant-orne-dun-decor-peint-une-scene-village...>)  
**578**  
 GUERIDON tripode à plateau basculant - orné d'un décor peint 'une scène village...

GUERIDON tripode à plateau basculant orné d'un décor peint 'une scène villageoise (accidents) 70 x 70 x 55 cm

Estimate: 30 - 50 EUR

Adjudication : 26 EUR (frais inclus)



(<https://www.boisgirard-antonini.com/en/lot/petit-meuble-de-maitrise-en-placage-dacajou-marquete-de-fleurs-dans-un-medai...>)  
**579**  
 Petit meuble de maîtrise en placage d'acajou - marqueté de fleurs dans un médail...

Petit meuble de maîtrise en placage d'acajou marqueté de fleurs dans un médaillon ovale 29 x 47 x 34 cm

Estimation : 200 - 500 EUR

Adjudication : 455 EUR (frais inclus)



(<https://www.boisgirard-antonini.com/en/lot/suite-de-quatre-fauteuils-a-dossier-legerement-incurve-en-acajou-et-placage-d...>)  
**580**  
 Suite de quatre fauteuils à dossier légèrement incurvé en acajou et placage d'acajou ; les consoles d'accotoirs

à ombilics et fuseaux à bagues ; pieds sabres. Epoque Empire. Garniture de tissu crin. 91 x 55 x 56 cm

Estimate: 400 - 600 EUR

Adjudication : 1170 EUR (frais inclus)

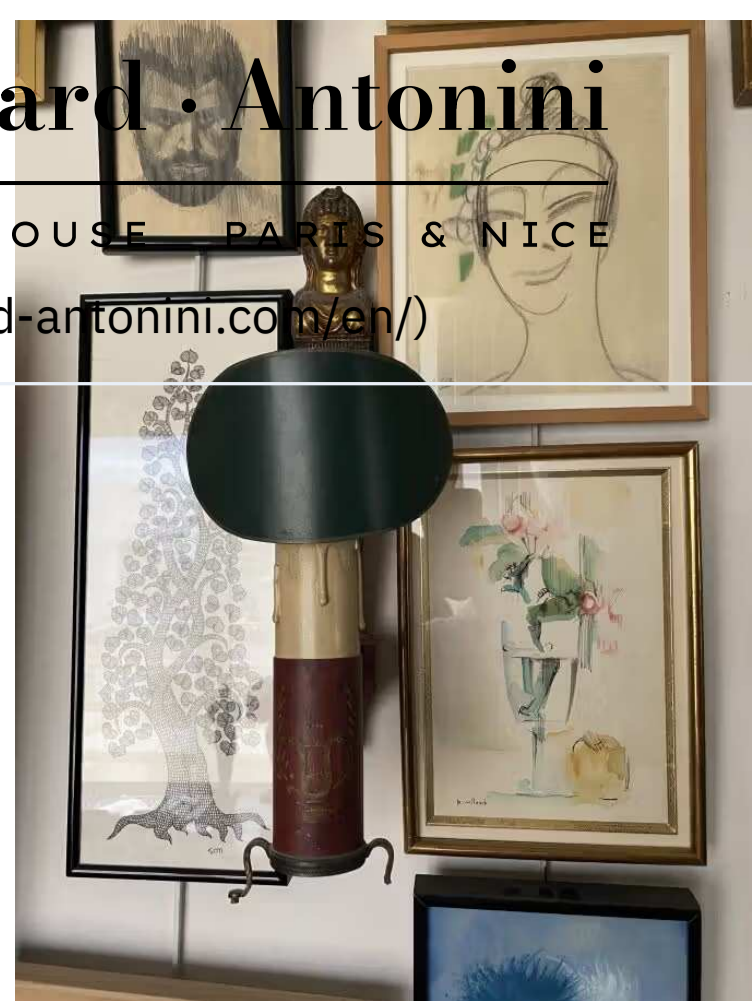

(<https://www.boisgirard-antonini.com/en/lot/paire-de-quinquets-en-tôle-laquée-rouge-a-decor-dattributs-de-la-musique-et/>)  
**581**  
 Paire de quinquets en tôle laquée rouge à décor – d'attributs de la Musique et...

(<https://www.boisgirard-antonini.com/en/lot/paire-de-quinquets-en-tôle-laquée-rouge-a-decor-dattributs-de-la-musique-et/>)  
 Paire de quinquets en tôle laquée rouge à décor d'attributs de la Musique et lauriers ; les fûts à tête de femme « à l'antique » ; culots à graines. Epoque Empire (modifiés pour l'électricité). H : 42 cm

Estimate: 200 - 300 EUR

Adjudication : 390 EUR (frais inclus)



(<https://www.boisgirard-antonini.com/en/lot/paire-de-sellettes-sous-la-forme-de-colonnes-fuselees-renflees-en-marbre-bleu-turquin/>)  
**582**  
 Paire de sellettes sous la forme de colonnes fuselées – renflées en marbre bleu...

(<https://www.boisgirard-antonini.com/en/lot/paire-de-sellettes-sous-la-forme-de-colonnes-fuselees-renflees-en-marbre-bleu-turquin/>)  
 Paire de sellettes sous la forme de colonnes fuselées renflées en marbre bleu turquin ; les plateaux et bases en marbre griotte mouluré. XIXe siècle. H : 123 cm

Estimate: 600 - 800 EUR

Adjudication : 1820 EUR (frais inclus)



(<https://www.boisgirard-antonini.com/en/lot/table-en-bois-laque-noir-a-plateau-mouvemente-ornementation-de-bronzes-ciseles-dorés-a-masques-féminins-aux-angles/>)  
**583**  
 Table en bois laqué noir à plateau mouvementé ; – ornementation de bronzes cise...

(<https://www.boisgirard-antonini.com/en/lot/table-en-bois-laque-noir-a-plateau-mouvemente-ornementation-de-bronzes-ciseles-dorés-a-masques-féminins-aux-angles/>)  
 Table en bois laqué noir à plateau mouvementé ; ornementation de bronzes ciselés dorés à masques féminins aux angles ; pieds griffes 73 x 67 x 48 cm

Estimate: 100 - 200 EUR

Adjudication : 715 EUR (frais inclus)



(<https://www.boisgirard-antonini.com/en/lot/sphinx-decoratif-en-bronze-dore-hauteur-37-cm-longueur-68-cm/>)  
**584**  
 Sphinx décoratif en bronze doré – Hauteur : 37 cm – Longueur : 68 cm

(<https://www.boisgirard-antonini.com/en/lot/sphinx-decoratif-en-bronze-dore-hauteur-37-cm-longueur-68-cm/>)  
 Sphinx décoratif en bronze doré Hauteur : 37 cm Longueur : 68 cm

Estimate: 100 - 200 EUR

Adjudication : 585 EUR (frais inclus)



(<https://www.boisgirard-antonini.com/en/lot/paravent-a-quatre-feuilles-en-acajou-les-feuilles-en-deux-panneaux-garnis-de-tissu-a-motifs-persans-ou-écarlates-ancien-travail-dans-le-goût-de-canabas-une-feuille-h-168-l-61-cm/>)  
**585**  
 Paravent à quatre feuilles en acajou ; les feuilles en deux panneaux garnis de...

(<https://www.boisgirard-antonini.com/en/lot/paravent-a-quatre-feuilles-en-acajou-les-feuilles-en-deux-panneaux-garnis-de-tissu-a-motifs-persans-ou-écarlates-ancien-travail-dans-le-goût-de-canabas-une-feuille-h-168-l-61-cm/>)  
 Paravent à quatre feuilles en acajou ; les feuilles en deux panneaux garnis de tissu à motifs persans ou écarlates. Ancien travail dans le goût de Canabas. Une feuille : H : 168 – L : 61 cm.

Estimate: 200 - 300 EUR

Adjudication : 845 EUR (frais inclus)



(<https://www.boisgirard-antonini.com/en/lot/table-desserte-a-deux-plateaux-a-de-forme-rectangulaire-en-acajou-et-placage-ancien-travail-dans-le-goût-de-canabas-les-montants-a-cannelures-ruudentées-pieds-fuselés-sabots-accidents/>)  
**586**  
 TABLE Desserte à deux plateaux à de forme rectangulaire en – acajou et placage...

(<https://www.boisgirard-antonini.com/en/lot/table-desserte-a-deux-plateaux-a-de-forme-rectangulaire-en-acajou-et-placage-ancien-travail-dans-le-goût-de-canabas-les-montants-a-cannelures-ruudentées-pieds-fuselés-sabots-accidents/>)  
 TABLE desserte à deux plateaux à de forme rectangulaire en acajou et placage d'acajou ; les montants à cannelures rudentées. Pieds fuselés, sabots. (accidents)

Estimate: 100 - 200 EUR

Adjudication : 325 EUR (frais inclus)



(<https://www.boisgirard-antonini.com/en/lot/petite-table-en-acajou-a-pietement-lyre-hauteur-71-cm-plateau-32-x-50-cm/>)  
**587**  
 Petite table en acajou à piètement lyre. – Hauteur : 71 cm – Plateau 32 x 50 cm...

(<https://www.boisgirard-antonini.com/en/lot/petite-table-en-acajou-a-pietement-lyre-hauteur-71-cm-plateau-32-x-50-cm/>)  
 Petite table en acajou à piètement lyre. Hauteur : 71 cm Plateau 32 x 50 cm

Estimate: 100 - 120 EUR

Adjudication : 104 EUR (frais inclus)



(<https://www.boisgirard-antonini.com/en/lot/ours-polaire-en-bronze-numerote-21-50-hauteur-12-cm/>)  
**588**  
 Ours polaire en bronze numéroté 21/50 – Hauteur : 12 cm

(<https://www.boisgirard-antonini.com/en/lot/ours-polaire-en-bronze-numerote-21-50-hauteur-12-cm/>)  
 Ours polaire en bronze numéroté 21/50 Hauteur : 12 cm

Estimate: 100 - 200 EUR

Adjudication : 520 EUR (frais inclus)



(<https://www.boisgirard-antonini.com/en/lot/secretaire-louis-philippe-en-acajou-ouvrant-par-un-abattant-et-quatre-tiroirs-dessus-de-marbre-gris-150-x-103-x-50-cm/>)  
**589**  
 Secrétaire Louis Philippe en acajou ouvrant par un abattant et quatre tiroirs...

(<https://www.boisgirard-antonini.com/en/lot/secretaire-louis-philippe-en-acajou-ouvrant-par-un-abattant-et-quatre-tiroirs-dessus-de-marbre-gris-150-x-103-x-50-cm/>)  
 Secrétaire Louis Philippe en acajou ouvrant par un abattant et quatre tiroirs Dessus de marbre gris 150 x 103x50 cm

Estimate: 30 - 50 EUR

Adjudication : 26 EUR (frais inclus)



(<https://www.boisgirard-antonini.com/en/lot/table-en-bois-naturel-a-un-tiroir-et-pietement-entretoise/>)  
**590**  
 Table en bois naturel à un tiroir et piètement entretoisé

(<https://www.boisgirard-antonini.com/en/lot/table-en-bois-naturel-a-un-tiroir-et-pietement-entretoise/>)  
 Table en bois naturel à un tiroir et piètement entretoisé

Estimate: 50 - 80 EUR



(<https://www.boisgirard-antonini.com/en/lot/ensemble-comprenant-deux-petites-chaises-basses-et-un-tabouret-en-bois-laque-noir-assises-recouvertes-de-velours-noir-hauteur-68-cm-65-x-50-x-50-cm/>)  
**591**  
 Ensemble comprenant deux petites chaises basses et un tabouret en bois laqué no...

(<https://www.boisgirard-antonini.com/en/lot/ensemble-comprenant-deux-petites-chaises-basses-et-un-tabouret-en-bois-laque-noir-assises-recouvertes-de-velours-noir-hauteur-68-cm-65-x-50-x-50-cm/>)  
 Ensemble comprenant deux petites chaises basses et un tabouret en bois laqué noir. Assises recouvertes de velours noir. Hauteur : 68 cm 65 x 50 x 50 cm

Estimate: 100 - 200 EUR



(<https://www.boisgirard-antonini.com/en/lot/petit-meuble-de-rangement-a-deux-portes-hauteur-72-cm-48-x-49-cm/>)  
**592**  
 Petit meuble de rangement à deux portes. Hauteur : 72 cm 48 x 49 cm

(<https://www.boisgirard-antonini.com/en/lot/petit-meuble-de-rangement-a-deux-portes-hauteur-72-cm-48-x-49-cm/>)  
 Petit meuble de rangement à deux portes. Hauteur : 72 cm 48 x 49 cm

Estimate: 50 - 100 EUR

(<https://www.boisgirardantonini.com/en/>)



(<https://www.boisgirardantonini.com/en/lot/paire-de-colonnes-decoratives-laquees-noir-hauteur-60-cm/>)  
**593**

Paire de colonnes décoratives laquées noir – Hauteur : 60 cm  
(<https://www.boisgirardantonini.com/en/lot/paire-de-colonnes-decoratives-laquees-noir-hauteur-60-cm/>)

Paire de colonnes décoratives laquées noir Hauteur : 60 cm

Estimate: 50 - 100 EUR

Adjudication : 260 EUR (frais inclus)

Adjudication : 104 EUR (frais inclus)



(<https://www.boisgirardantonini.com/en/lot/grand-tapis-en-laine-a-decor-doiseaux-branches-sur-fond-violet-large-bordure/>)  
**594**

Grand tapis en laine à décor d'oiseaux branchés sur fond violet , large bordure... (<https://www.boisgirardantonini.com/en/lot/grand-tapis-en-laine-a-decor-doiseaux-branches-sur-fond-violet-large-bordure/>)

Grand tapis en laine à décor d'oiseaux branchés sur fond violet , large bordure à décor floral – usures et réparations

Estimation : 800 EUR

Adjudication : 1430 EUR (frais inclus)

Adjudication : 130 EUR (frais inclus)

(/en/ordres-d-achat/)



(<https://www.boisgirardantonini.com/en/lot/lot-de-tapis-divers-seront-divises-dont-un-grand-tapis-a-fond-vert-motifs/>)  
**595**

Lot de tapis divers (seront divisés) dont : – Un grand tapis à fond vert motifs...

(<https://www.boisgirardantonini.com/en/lot/lot-de-tapis-divers-seront-divises-dont-un-grand-tapis-a-fond-vert-motifs/>)

Lot de tapis divers (seront divisés) dont : Un grand tapis à fond vert motifs floraux Tapis à décor d'oiseaux sur fond beige Tapis a grand médaillon central à fond marine , bordures beige et rouge Tapis galerie a fond beige Grand tapis 230 x 140 cm. A 3 médaillons fond rouge Tapis à médaillons [...]

Estimate: 200 - 300 EUR

Adjudication : 10660 EUR (frais inclus)

EN  
FR (<https://www.boisgirard-antoni.com/en/>)  
Our Auction Houses

Future sales

Results

Specialties

News Buy/Sell

Contact

Online payment



(<https://www.boisgirardantonini.com/en/lot/petite-table/>)

**596**

Petite table (<https://www.boisgirardantonini.com/en/lot/petite-table/>)

Petite table

Adjudication : 156 EUR (frais inclus)

# DROUOT PARIS

(<https://www.drouot.com/>)

## PARIS

1 rue de la Grange Batelière 75009 PARIS - [contact@ba-paris.com](mailto:contact@ba-paris.com)

Tel : +33 (0)1 47 70 81 36 - Fax : +33 (0)1 42 47 05 84

Approval : 2001-022

## NICE PCA

40-42, Rue Gioffredo 06000 NICE - [contact@ba-nice.com](mailto:contact@ba-nice.com)

Tel. +33 (0)4 93 80 04 03

Approval : 2002-334

CGU  
(<https://www.boisgirardantonini.com/en/cgu/>)

Privacy  
(<https://www.boisgirardantonini.com/en/politique-de-confidentialite/>)

Legal information  
(<https://www.boisgirardantonini.com/en/mentions-legales/>)

GTC Paris  
(<https://www.boisgirardantonini.com/en/conditions-de-ventes-generales-paris/>)

GTC Nice  
(<https://www.boisgirardantonini.com/en/conditions-de-ventes-generales-nice/>)

Online estimate  
(<https://www.boisgirardantonini.com/en/contactez-nous/estimation/>)

Newsletter  
(<https://www.boisgirardantonini.com/en/contactez-nous/newsletter/>)

Contact  
(<https://www.boisgirardantonini.com/en/contactez-nous/>)

Expertise  
(<https://www.boisgirardantonini.com/en/expertise/>)

